



Prefeitura Municipal de Assis

Paço Municipal "Prof. Judith de Oliveira Garcia"

169

DECRETO Nº 3.194, DE 21 DE AGOSTO DE 1.997.

**DECLARA DE UTILIDADE PÚBLICA PARA
FINS DE DESAPROPRIAÇÃO, ÁREAS DE
TERRENOS, LOCALIZADAS NA RUA LIONS
CLUBE DE ASSIS.**

ROMEU JOSÉ BOLFARINI, Prefeito do Município de Assis, no uso de suas atribuições legais e em especial ao Artigo 9º, inciso VI, alínea b, da Lei Orgânica do Município de Assis, ao Artigo 5º alínea g do Decreto nº 3.365, de 21/06/41,

DECRETA:

ARTIGO 1º- Ficam declaradas de utilidade pública para fins de desapropriação, por via amigável ou judicial, duas áreas de terrenos de 943,02 m² e 616,59 m² respectivamente, situadas na Rua Lions Clube de Assis, e assim descritas:

Área "A"

Total de 943,02 m²

Rua: Lions Clube de Assis

Setor 06 - Quadra 178 - Lote 09

Proprietária: Maria Elena do Nascimento Rodrigues

"Começa no ponto "A" situado no alinhamento predial da Rua Lions Clube de Assis; deste ponto, segue em linha reta, confrontando com o Lote 09 da Quadra 178 do Setor 06, numa distância de 42,80 m, até encontrar o ponto "B"; deste ponto, deflete à direita e segue em linha reta, confrontando com a Sociedade Filantrópica Nosso Lar, numa distância de 23,22 m, até encontrar o ponto "C"; deste ponto, deflete à direita e segue em linha reta, confrontando com o Lote 06 da Quadra 178, Setor 06, numa distância de 38,50 m, até encontrar o ponto "D"; deste ponto, deflete à direita e segue em linha reta, confrontando com a Rua Lions Clube de Assis, numa distância de 23,57 m, até encontrar o ponto "A", origem desta área, perfazendo um perímetro de 128,09 m, abrangendo uma área de 943,02 m² de terreno.



Prefeitura Municipal de Assis

Paço Municipal "Prof. Judith de Oliveira Garcia"

150

DECRETO Nº 3.194/97.....fls. 02.
Área "B"

Total de 616,59 m²

Rua: Lions Clube de Assis

Setor 06 - Quadra 178 - Lote 06

Proprietária: Elza Maria Nascimento Palma

"Começa no ponto "A" situado no alinhamento predial da Rua Lions Clube de Assis; deste ponto, segue em linha reta, confrontando com o Lote 09 da Quadra 178 do Setor 06, numa distância de 38,50 m, até encontrar o ponto "B"; deste ponto, deflete à direita e segue em linha reta, confrontando com a Sociedade Filantrópica Nosso Lar, numa distância de 16,71 m, até encontrar o ponto "C"; deste ponto, deflete à direita e segue em linha reta, confrontando com o Lote 03 da Quadra 178, Setor 06, numa distância de 35,30 m, até encontrar o ponto "D"; deste ponto, deflete à direita e segue em linha reta, confrontando com a Rua Lions Clube de Assis, numa distância de 17,01 m, até encontrar o ponto "A", origem desta área, perfazendo um perímetro de 107,52 m, abrangendo uma área de 616,59 m² de terreno.

PARÁGRAFO ÚNICO -As áreas descritas neste artigo, constam de dois memoriais descritivos e desenhos n^{os} 3.804 e 3.805, elaborados pela Secretaria Municipal de Planejamento e Desenvolvimento e que ficam fazendo parte integrante deste Decreto.

ARTIGO 2º - Este Decreto entrará em vigor na data de sua publicação.

ARTIGO 3º - Revogam-se as disposições em contrário.

Prefeitura Municipal de Assis, em 21 de agosto de 1.997.

ROMEL JOSÉ BOLFARINI
PREFEITO MUNICIPAL

JOÃO CARLOS GONÇALVES FILHO
Secretário Municipal de Governo e Negócios Jurídicos

Publicado na Secretaria Municipal de Governo e Negócios Jurídicos, em
21 de agosto de 1.997.

JOÃO CARLOS GONÇALVES FILHO
Secretário Municipal de Governo e Negócios Jurídicos



D. O. P. P.

Prefeitura Municipal de Assis

Secretaria Municipal de Planejamento, Obras e Serviços

MEMORIAL DESCRITIVO

ASSUNTO: Área a ser desapropriada e doada ao CARD

PROPRIETÁRIO: Maria Elzena do Nascimento Rodrigues

LOCAL: Rua Lions Clube de Assis

ÁREA: . Terreno = 943,02m²

DESCRIÇÃO: Setor 06 - Quadra 178 - Lote 09

Começa no ponto "A" situado no alinhamento predial da Rua Lions Clube de Assis; deste ponto, segue em linha reta, confrontando com o Lote 10 da quadra 178 do setor 06, numa distância de 42,80m, até encontrar o ponto "B"; deste ponto, deslata à direita e segue em linha reta, confrontando com a Sociedade Filantrópica Nosso Lar, numa distância de 23,22m, até encontrar o ponto "C"; deste ponto, deslata à direita e segue em linha reta, confrontando com o lote 06 da quadra 178, setor 06, numa distância de 38,50m, até encontrar o ponto "D"; deste ponto, deslata à direita e segue em linha reta, confrontando com a Rua Lions Clube de Assis, numa distância de 23,57m, até encontrar o ponto "A", origin desta área, perfazendo um perímetro de 128,09m, abrangendo uma área de 943,02m² de terreno. Tudo de acordo com o desenho n° 3804 elaborado pelo Departamento de Obras Particulares e Projetos em 01/08/97.

Eng. Edmilson Frazão

CREA 060520.221-5

Depto de Obras Particulares e Projetos

R. DR. CARLOS HELDER ANDRIOLO

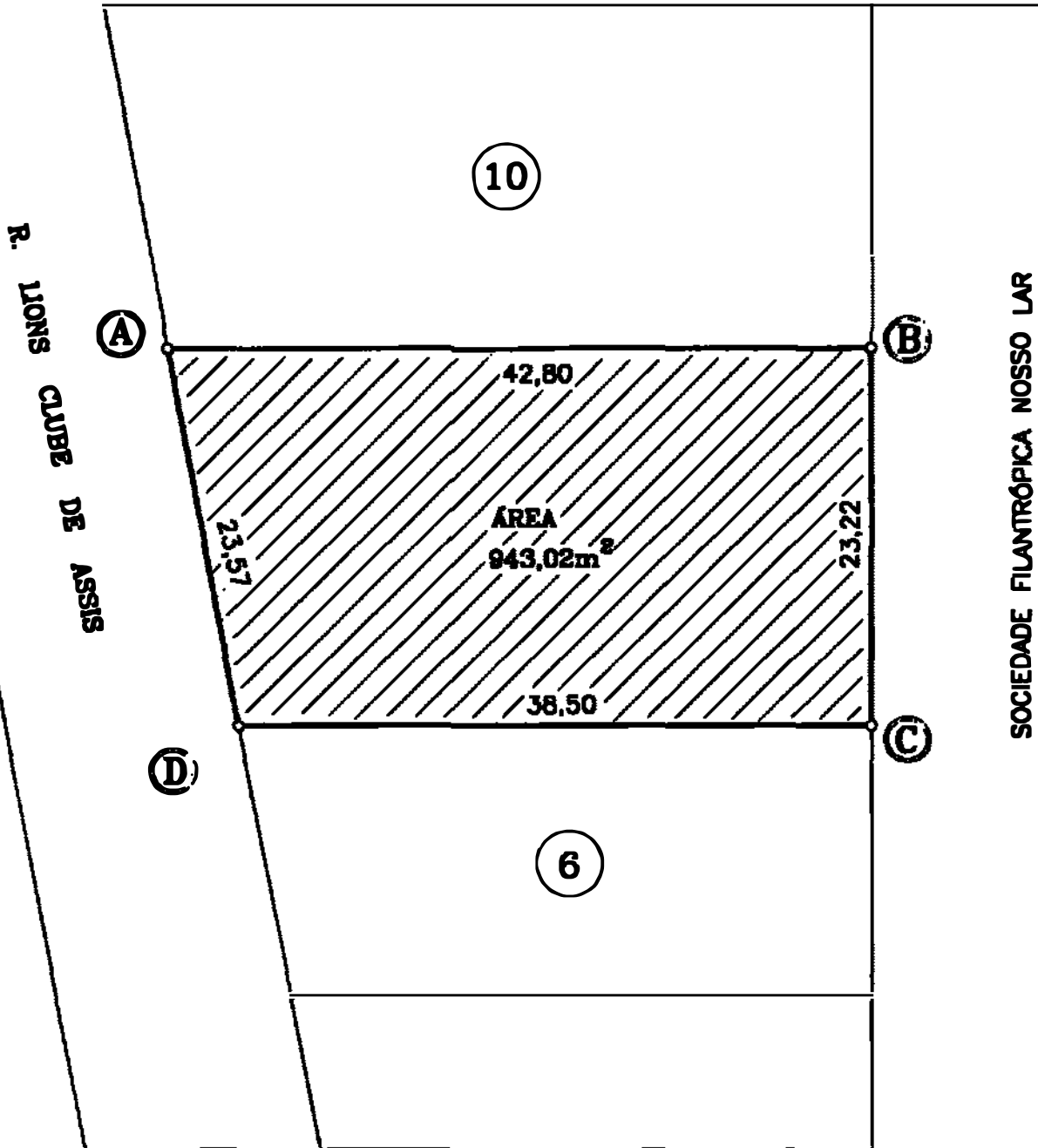

PREFEITURA MUNICIPAL DE ASSIS
SECRETARIA MUNICIPAL DE PLANEJAMENTO, OBRAS E SERVIÇOS

OBJETO	ÁREA A SER DESAPROPRIADA E DOADA AO CARD	FOLHA 1/2
LOCAL	RUA LIONS CLUBE DE ASSIS - S 06 - Q 178 - L 09	
PROPRIETÁRIA	MARIA ELENA DO NASCIMENTO RODRIGUES ÁREA 943,02m²	
ENGENHEIRO	EDENILSON FRAZÃO - CREA: 0605202215	

DATA	ESCALA	DESENHO	SECRETARIO MUNICIPAL	PREFEITO MUNICIPAL	FOLHA
01/08/97	1:400	LUANA	ARILDO J. DE ALMEIDA	ROMEU J. BOLFARINI	3.804



D. O. P. P.

Prefeitura Municipal de Assis

Secretaria Municipal de Planejamento, Obras e Serviços

MEMORIAL DESCRITIVO

ASSUNTO: Área a ser desapropriada e doada ao CARD

PROPRIETÁRIO: Elza Aparecida Nascimento Palma

LOCAL: Rua Lions Clube de Assis

ÁREA: . Terreno = 616,59m²

DESCRIÇÃO: Setor 06 - Quadra 178 - Lote 06

Começa no ponto "A" situado no alinhamento predial da Rua Lions Clube de Assis, deste ponto, segue em linha reta, confrontando com o Lote 09 da quadra 178 do setor 06, numa distância de 38,50m, até encontrar o ponto "B"; deste ponto, deflete à direita e segue em linha reta, confrontando com a Sociedade Filantrópica Nosso Lar, numa distância de 16,71m, até encontrar o ponto "C"; deste ponto, deflete à direita e segue em linha reta, confrontando com o lote 03 da quadra 178, setor 06, numa distância de 35,30m, até encontrar o ponto "D"; deste ponto, deflete à direita e segue em linha reta, confrontando com a Rua Lions Clube de Assis, numa distância de 17,01m, até encontrar o ponto "A", origem desta área, perfazendo um perímetro de 107,52m, abrangendo uma área de 616,59m² de terreno. Tudo de acordo com o desenho n° 3805 elaborado pelo Departamento de Obras Particulares e Projetos em 01/08/97.

Eng. Edemilson Frazão

CREA 060520.221-5

Depto de Obras Particulares e Projetos

R. DR. CARLOS HELDER ANDRIOLO

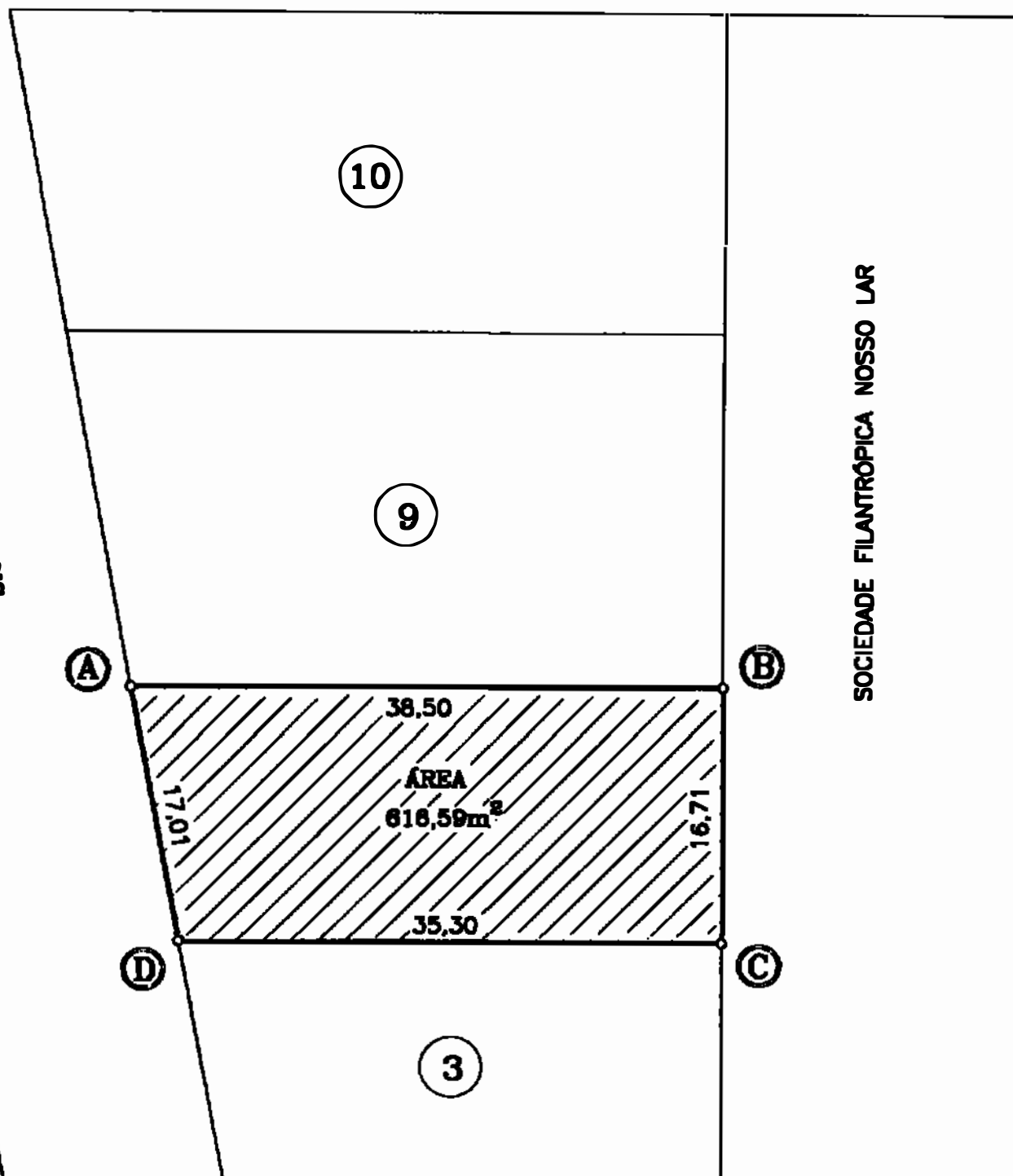

PREFEITURA MUNICIPAL DE ASSIS
SECRETARIA MUNICIPAL DE PLANEJAMENTO, OBRAS E SERVIÇOS

OBJETIVO ÁREA A SER DESAPROPRIADA E DOADA AO CARD		FOLHA 2/2
LOCAL RUA LIONS CLUBE DE ASSIS - S 06 - Q 178 - L 06		
PROPRIETÁRIA ELZA APARECIDA NASCIMENTO PALMA		
ENGENHEIRO EDENILSON FRAZÃO - CREA: 0605202215		
DATA 01/08/97	ESCALA 1:400	DESENHISTA LUANA
SECRETARIA MUNICIPAL ARILDO J. DE ALMEIDA		PREFEITO MUNICIPAL ROMEU J. BOLFARINI
		ARQUIVO 3.805