



Câmara Municipal de Assis

Estado de São Paulo

Rua José Bonifácio, 1001 – CEP 19800-072 – Fone/Fax: (18) 3302-4144

Site: www.assis.sp.leg.br – e-mail: cmassis@camaraassis.sp.gov.br

Fls. 1

PROJETO DE LEI Nº 103/2021

DISPÕE SOBRE DENOMINAÇÃO DAS VIAS PÚBLICAS DO CONDOMÍNIO RESIDENCIAL PROVENCE

O **PREFEITO MUNICIPAL DE ASSIS**, Estado de São Paulo. Faz saber que a Câmara Municipal de Assis aprova e ele sanciona, com base no inciso III do artigo 84, da Lei Orgânica do Município de Assis, a seguinte Lei:

Art. 1º. As vias públicas do Condomínio Residencial Provence, passam a ter as seguintes denominações:

- 1 – Alameda das Cerejeiras;**
- 2 – Avenida das Amendoeiras;**
- 3 – Avenida das Palmeiras;**
- 4 – Alameda dos Resedás;**
- 5 – Alameda das Figueiras;**
- 6 – Alameda dos Ipês;**
- 7 – Alameda das Castanheiras;**
- 8 – Alameda dos Jacarandás;**
- 9 – Alameda dos Manacás;**
- 10 – Alameda das Araucárias;**
- 11 – Alameda dos Jequitibás;**
- 12 – Alameda das Pitangueiras;**
- 13 – Alameda das Aroeiras;**
- 14 – Alameda das Amoreiras.**

Art. 2º As placas indicativas dos nomes das vias públicas deverão ser fixadas no prazo de 60 (sessenta) dias, contados da promulgação da presente Lei, conforme o que dispõe a Lei nº 095, de 10 de agosto de 1.992.





Câmara Municipal de Assis

Estado de São Paulo

Rua José Bonifácio, 1001 – CEP 19800-072 – Fone/Fax: (18) 3302-4144
Site: www.assis.sp.leg.br – e-mail: cmassis@camaraassis.sp.gov.br

Fls. 2

Art. 3º As despesas decorrentes com a execução da presente Lei correrão por conta de dotações orçamentárias próprias, suplementadas se necessário.

Art. 4º Esta Lei entrará em vigor na data de sua publicação.

Art. 5º Revogam-se as disposições em contrário.

SALA DAS SESSÕES, em 06 de agosto de 2021.

CÂMARA MUNICIPAL DE ASSIS
Vinícius Guilherme Simili
Presidente





Câmara Municipal de Assis

Estado de São Paulo

Rua José Bonifácio, 1001 – CEP 19800-072 – Fone/Fax: (18) 3302-4144

Site: www.assis.sp.leg.br – e-mail: cmassis@camaraassis.sp.gov.br

Fls. 3

EXPOSIÇÃO DE MOTIVOS

Tem o presente Projeto de Lei o objetivo de atender solicitação do Poder Executivo, tendo em vista que o Condomínio Residencial Provence foi aprovado pela Prefeitura Municipal de Assis com as vias públicas já denominadas, conforme documento anexo.

SALA DAS SESSÕES, em 06 de agosto de 2021.

CÂMARA MUNICIPAL DE ASSIS
Vinícius Guilherme Simili
Presidente





DEPARTAMENTO DE
INFORMAÇÕES
TÉCNICO
CADASTRAIS

PREFEITURA DE ASSIS

Paço Municipal "Profª Judith de Oliveira Garcez"
Secretaria Municipal da Fazenda

Assis, 13 de julho de 2021.

OF.CAD Nº. 014/2021

Ilmo. Sr.

Vinícius Guilherme Síмили

Presidente da Câmara dos Vereadores

Assunto: Regulação de logradouro.

Prezado Senhor,

O Departamento de Informações Técnico Cadastrais da Prefeitura Municipal de Assis, respeitosamente vem à presença de V. S^a., requerer a esta casa legislativa que, por intermédio de seus vereadores, proceda a regulação dos logradouros do Condomínio Residencial Provence, os quais elenca-se a seguir:

- 1 – Alameda das Cerejeiras;
- 2 – Avenida das Amendoeiras;
- 3 – Avenida das Palmeiras;
- 4 – Alameda dos Resedás;
- 5 – Alameda das Figueiras;
- 6 – Alameda dos Ipês;
- 7 – Alameda das Castanheiras;
- 8 – Alameda dos Jacarandás;
- 9 – Alameda dos Manacás;
- 10 – Alameda das Araucárias;
- 11 – Alameda dos Jequitibás;





DEPARTAMENTO DE
INFORMAÇÕES
TÉCNICO
CADASTRAIS

PREFEITURA DE ASSIS

Paço Municipal "Profª Judith de Oliveira Garcez"
Secretaria Municipal da Fazenda

- 12 – Alameda das Pitangueiras;
- 13 – Alameda das Aroeiras;
- 14 – Alameda das Amoreiras.

Segue mapa da localidade, em anexo, para melhor apreciação.

Aproveitamos a oportunidade para renovar os votos de estima e elevada consideração.

Atenciosamente,

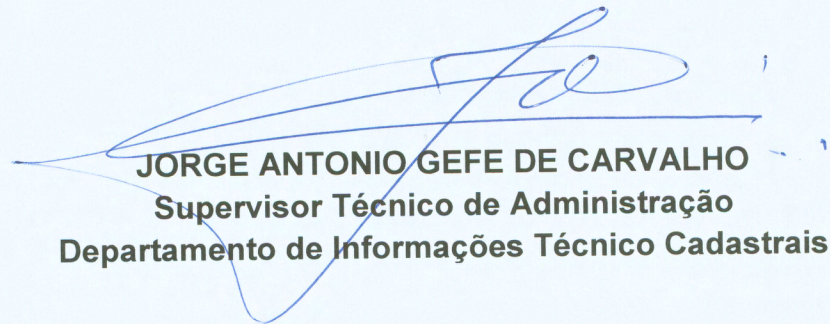

JORGE ANTONIO GEFE DE CARVALHO
Supervisor Técnico de Administração
Departamento de Informações Técnico Cadastrais

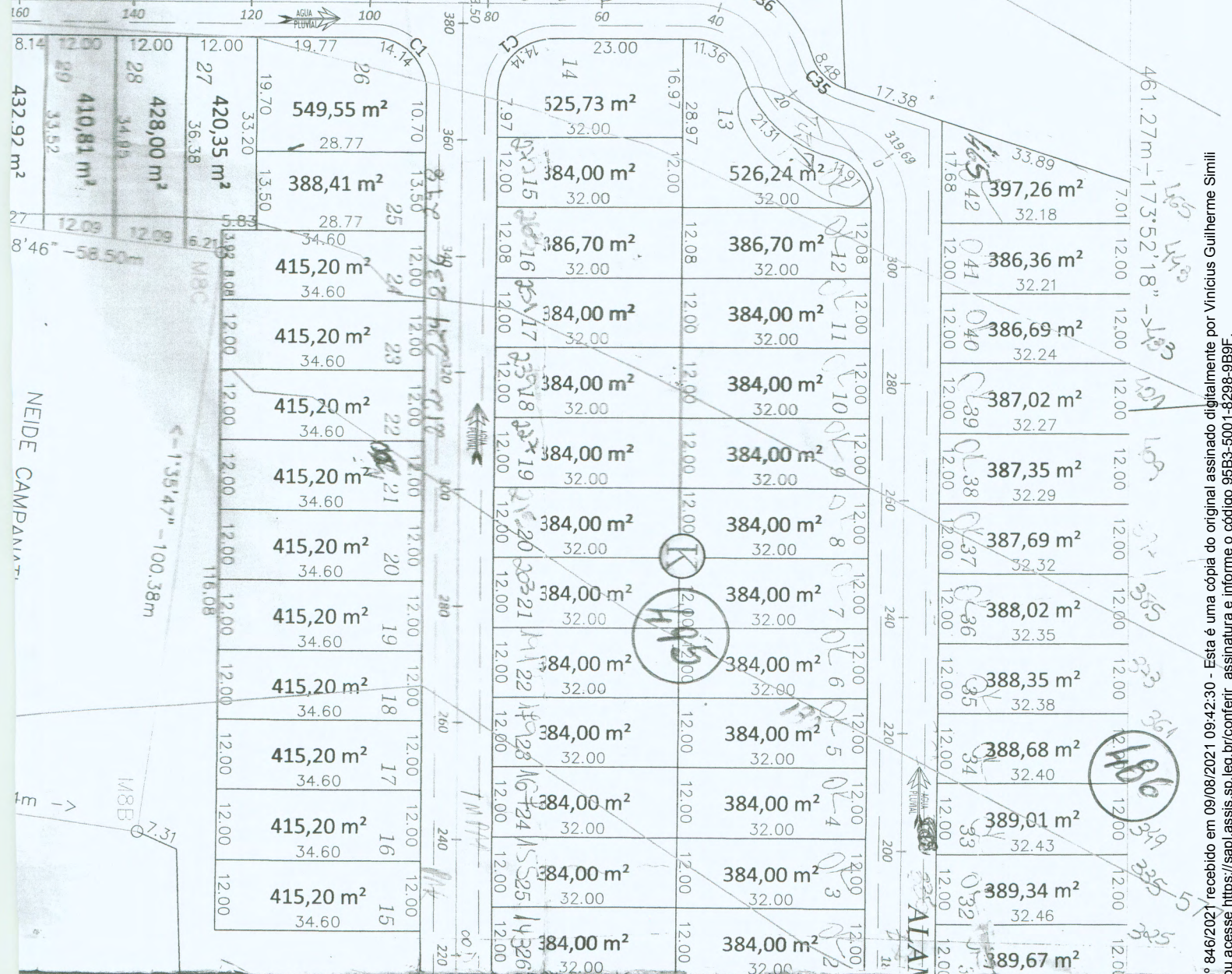

ALAMEDA DAS AROEIRAS

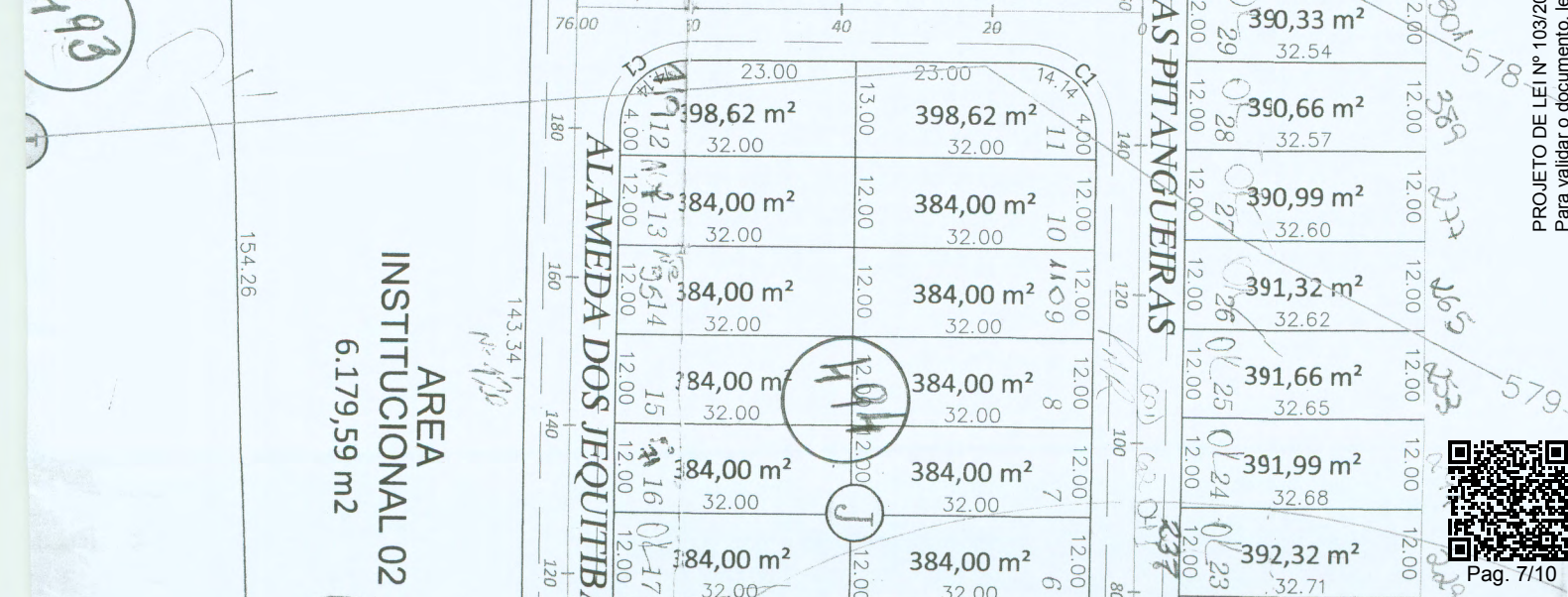

AL. DAS AMOREIRAS



PROJETO DE LEI Nº 103/2021 - Protocolo nº 846/2021 - recebido em 09/08/2021 09:42:30 - Esta é uma cópia do original assinado digitalmente por Vinicius Guilherme Simili
Para validar o documento, leia o código QR ou acesse https://sap.lassis.sp.leg.br/conferir_assinatura_e_informe_o_codigo_95E3-5001-8298-9B9F.





PROJETO DE LEI Nº 103/2021 - Protocolo nº 846/2021 recebido em 09/08/2021 09:42:30 - Esta é uma cópia do original assinado digitalmente por Vinicius Guilherme Simili
 Para validar o documento, leia o código QR ou acesse https://sapl.assis.sp.leg.br/confirmar_assinatura_e_informe_o_codigo_95E3-5001-8298-9B9F.





PROJETO DE LEI Nº 103/2021 - Protocolo nº 846/2021 recebido em 09/08/2021 09:42:30 - Está uma cópia do original assinado digitalmente por Vinctius Guilherme Simili
 Para validar o documento, leia o código QR ou acesse https://sapl.assis.sp.leg.br/conferir_assinatura_e_informe_codigo_95E3-5001-8298-9B9F.



