



# Câmara Municipal de Assis

Estado de São Paulo

Rua José Bonifácio, 1001 – CEP 19800-072 – Fone/Fax: (18) 3302-4144

Site: [www.assis.sp.leg.br](http://www.assis.sp.leg.br) – e-mail: [cmassis@camaraassis.sp.gov.br](mailto:cmassis@camaraassis.sp.gov.br)

Fls. 1

## REQUERIMENTO Nº 397/2021

### **REQUER INFORMAÇÕES DO PODER EXECUTIVO COM RELAÇÃO À PROVIDÊNCIAS NO TRÂNSITO EM TRECHO DA RUA JOSÉ BONIFÁCIO, CENTRO**

Fui procurado pelo Senhor Jurandir Splicido e o mesmo solicitou nossa intervenção junto à Administração Pública Municipal, visando a possibilidade de implantação de obstáculo moderador de velocidade na Rua José Bonifácio, entre as Ruas Sebastião da Silva Leite e Joaquim Galvão de França, centro.

Esclarece o mesmo que referida reivindicação foi feita em fevereiro de 2021 (em anexo) ao Departamento Municipal de Trânsito, porém sem resposta até a presente data, inclusive com abaixo assinado, uma vez que principalmente no horário das 17h:30 min. às 22h:00, motociclistas que fazem entrega, na maioria com suas motos com escapamento aberto, trafegam na referida via em alta velocidade, provocando riscos de acidentes graves no local.

Ante o exposto, **Requeiro** à Mesa, ouvido o Plenário e atendidas as formalidades regimentais, seja oficiado ao Prefeito Municipal, Senhor **José Aparecido Fernandes**, solicitando que Sua Excelência preste a esta Casa de Leis, após consulta ao Departamento Municipal de Trânsito, as seguintes informações:

- a) Existe a possibilidade de instalação de obstáculo moderador de velocidade na Rua José Bonifácio, entre as Ruas Sebastião da Silva Leite e Joaquim Galvão de França, no centro?
- b) Se positivo, qual a previsão para que isso ocorra? Se negativo, justificar.

**SALA DAS SESSÕES**, em 17 de agosto de 2021.

**VINÍCIUS SÍMILI**  
Vereador - PDT





Ao

Presidente da Câmara de Assis

Assis sp

Em mãos

Conforme conversamos ontem outro problema que estamos enfrentando é o transito de motos com escapamentos abertos e uma velocidade altíssima em nossa rua .

Depois que o Prefeito mandou asfaltar entre as Ruas Sebastião da Silva Leite e Joaquim Galvão de França virou uma pista de corrida , fizemos um abaixo assinado entregamos em mãos ao Capitão Xavier não tivemos resposta, fizemos um oficio ao Departamento de Transito e não tivemos resposta.

Por favor nos ajude faça alguma coisa por nós.

Atenciosamente



Jurandir Splicido

Rua Jose Bonifacio 838

Fone 996244717



AO  
CHEFE  
DO DEPARTAMENTO DE TRANSITO DE ASSIS  
EM MÃOS

Venho por intermédio desta mui respeitosamente solicitar a esse departamento para nos ajudar por favor para instalar redutor de velocidade, placas enfim o que for possível para reduzir a velocidade dos motoqueiros na Rua Jose Bonifacio entre a Rua Sebastião da Silva Leite e até a Joaquim Galvão de França .

No horário das 17.30 as 22.00 horas eles passam para fazer entregas com o escapamento aberto e altíssima velocidade.

Aguardamos uma solução desse departamento e queremos agradecer antecipadamente ,

Assis 26 de fevereiro de 2021

Jurandir Splicido

Rua Jose Bonifácio 838

Assis sp

RECIBO 26/02/2021  
Antônio R.

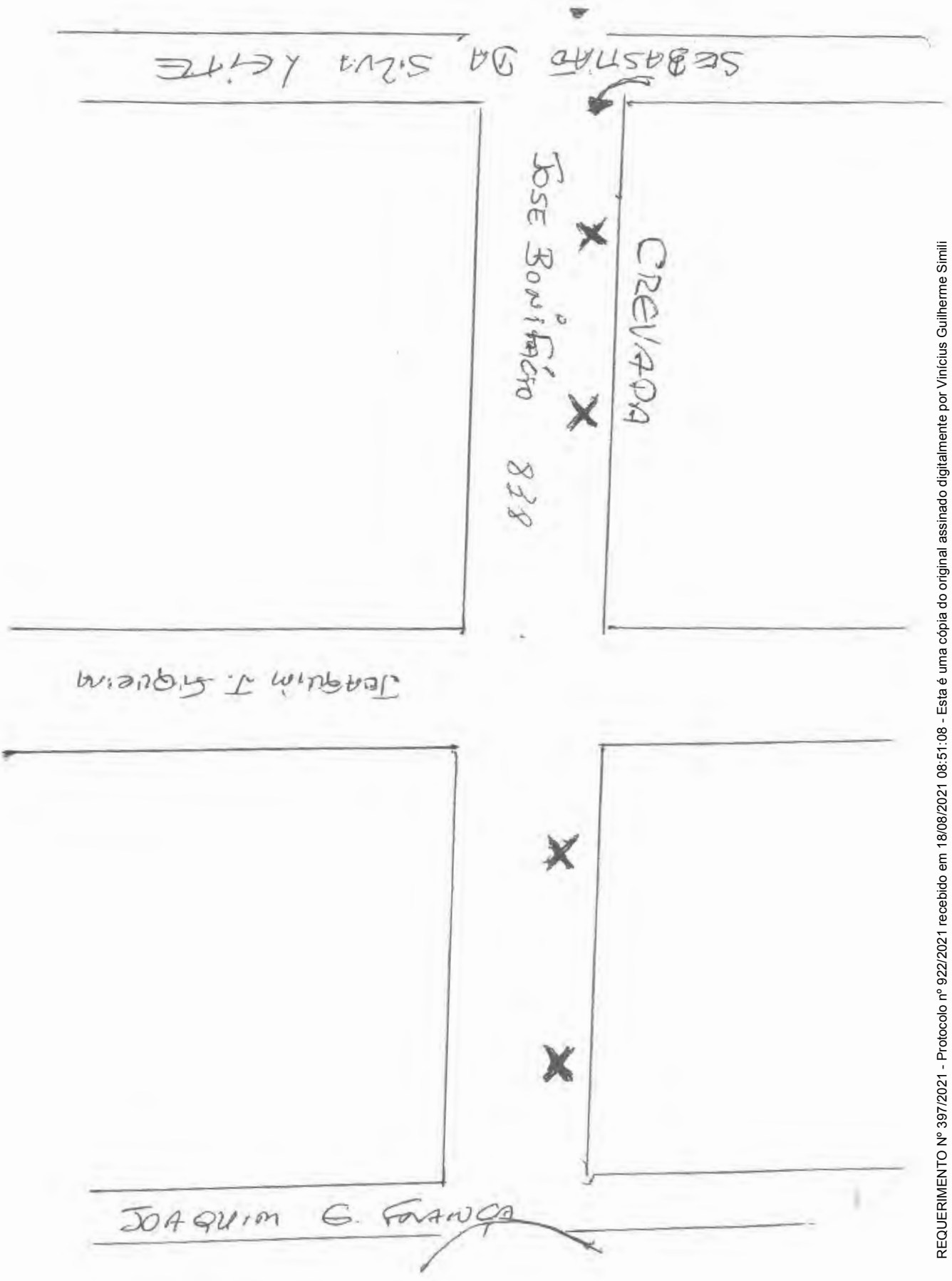



Arquivo assinado entregue em  
mãos ao cupito

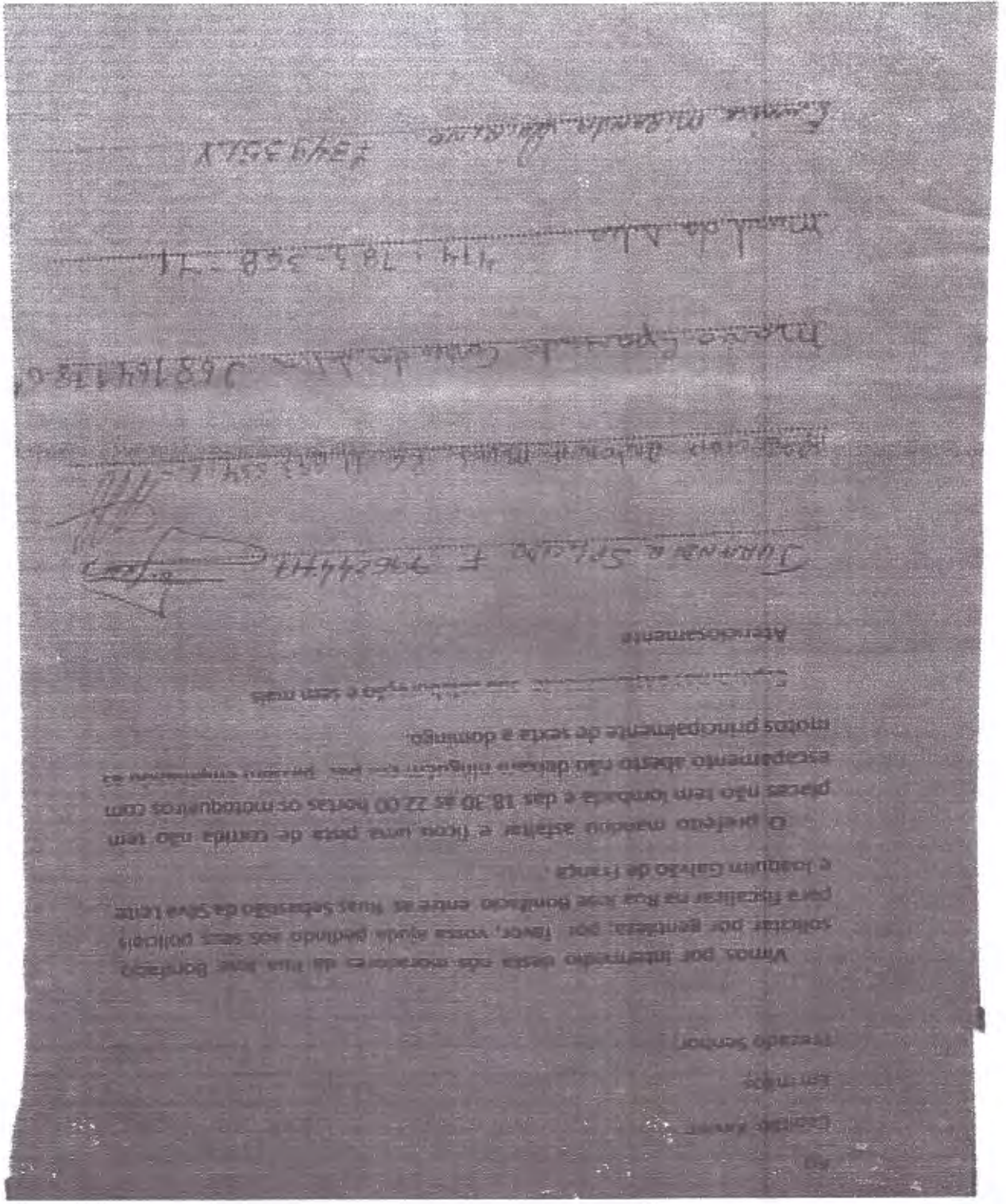



Sem mais, desde je agradecemos.  
 Esperamos ansiosamente sua colaboração.  
 emprimando suas as fotos, e principalmente de sexta a domingo.  
 motocicletas com escapamento aberto não devem entrar em praças, parques,  
 praças, nos portões de praças durante a semana, das 18:30 as 22:00 horas, os  
 O prefeito mandou explicar, e ficou uma praça de cordas, não tem praças, não tem  
 entre as ruas Sebastião da Silva Leite e Rua Joaquim Gabriel de Freitas.  
 e-vista ainda pedindo aos seus policiais para fiscalizar na rua José Bonifácio.  
 Vamos por intermédio desta, nos endereços da Rua José Bonifácio, solicitar por  
 favor  
 favor  
 favor

388 184 456 13  
 370 852 456 67  
 41502458 47  
 41502458 47  
 41502458 47



