



Câmara Municipal de Assis

Estado de São Paulo

Rua José Bonifácio, 1001 – CEP 19800-072 – Fone/Fax: (18) 3302-4144

Site: www.assis.sp.leg.br – e-mail: cmassis@camaraassis.sp.gov.br

Fls. 1

DESPACHADA

21ª Sessão Ordinária - 19/06/2023

INDICAÇÃO Nº 267/2023

Solicita do Poder Executivo estudos para o fechamento de um acesso de operação de retorno localizado na Avenida Mário De Vito, nas proximidades do numeral 160, no Parque Universitário.

Indicamos à Mesa, nos termos regimentais, seja oficiado ao Prefeito Municipal, Senhor **José Aparecido Fernandes**, solicitando que Sua Excelência, determine ao a Secretaria competente, que proceda estudos no sentido de se fechar um acesso de operação de retorno localizado na Avenida Mário De Vito, nas proximidades do numeral 160, no Parque Universitário.

Destacamos, conforme fotos anexas, que naquele local tem acontecido vários acidentes graves, pois os veículos ao realizarem manobras de retorno, acabam se envolvendo em acidentes de trânsito com colisões traseiras, inclusive um veículo da administração pública já foi sinistrado naquele local, na forma descrita.

Também é possível constatar, que foi aberta uma passagem de forma clandestina no meio de um terreno para atravessar a Avenida Mário De Vito, o que também tem agravado a periculosidade daquele trecho.

Portanto, pedimos a adoção das providências urgentes no sentido de dar solução à solicitação ora apresentada.

SALA DAS SESSÕES, em 12 de junho de 2023.

GERSON ALVES
Vereador - PTB





Câmara Municipal de Assis

Estado de São Paulo

Rua José Bonifácio, 1001 – CEP 19800-072 – Fone/Fax: (18) 3302-4144

Site: www.assis.sp.leg.br – e-mail: cmassis@camaraassis.sp.gov.br

Fls. 2



INDICACÃO Nº 267/2023 - Protocolo nº 1459/2023 recebido em 14/06/2023 13:55:37 - Esta é uma cópia do original assinado digitalmente por Gerson Alves de Souza Para validar o documento, leia o código QR ou acesse https://sapi.assis.sp.leg.br/conferir_ assinatura e informe o código 6797-2F2E-F5D5-29B2.





Câmara Municipal de Assis

Estado de São Paulo

Rua José Bonifácio, 1001 – CEP 19800-072 – Fone/Fax: (18) 3302-4144

Site: www.assis.sp.leg.br – e-mail: cmassis@camaraassis.sp.gov.br

Fls. 3

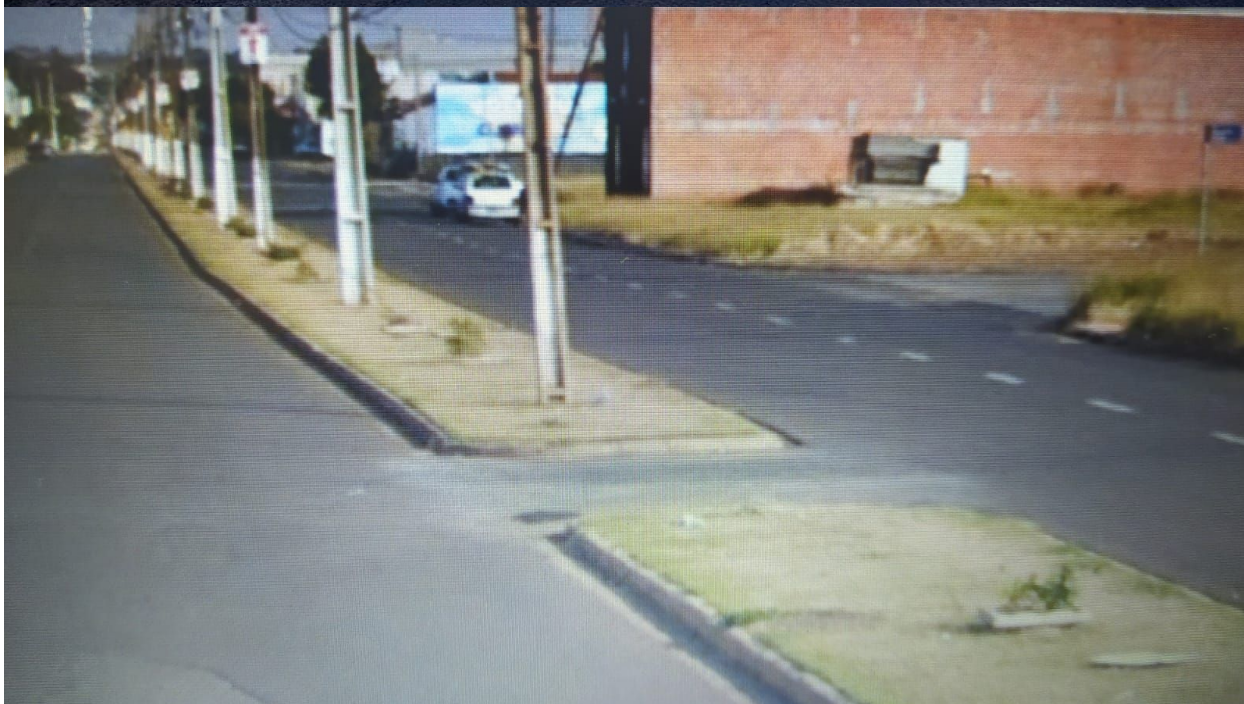
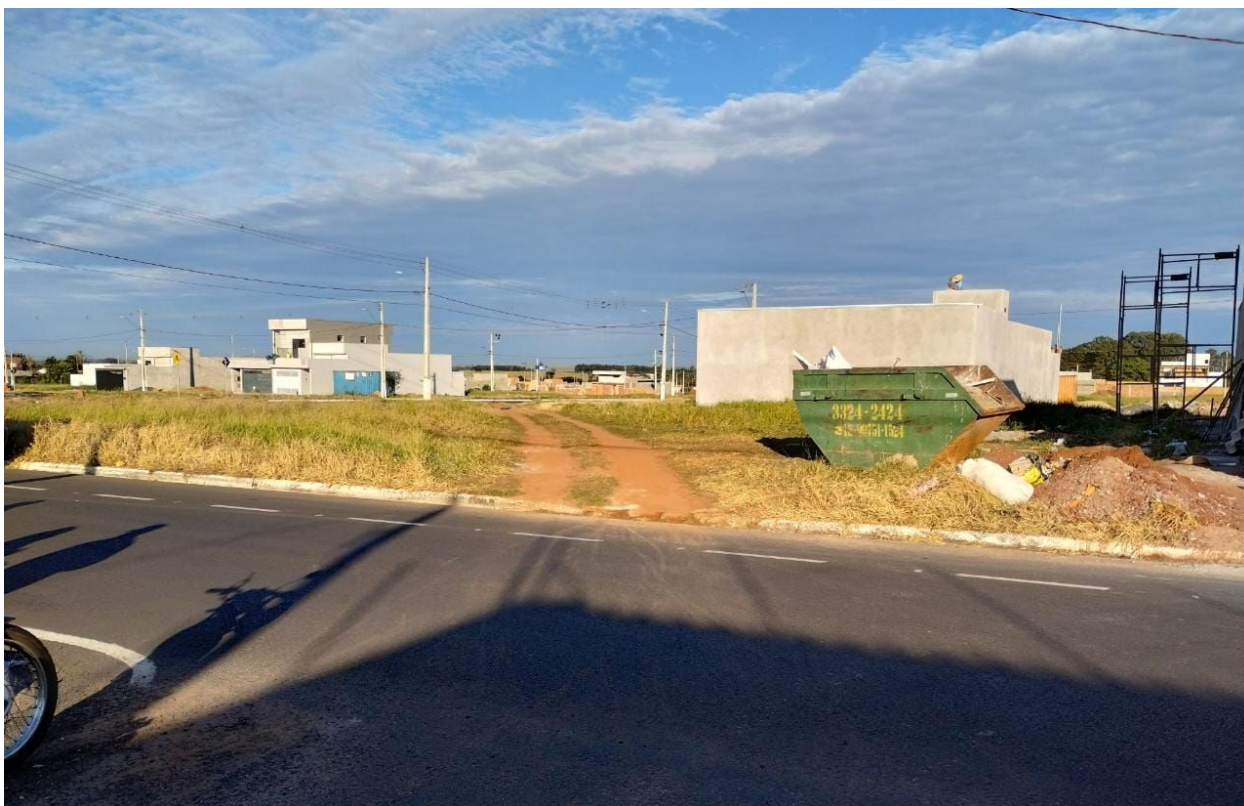

INDICACÃO Nº 267/2023 - Protocolo nº 1459/2023 recebido em 14/06/2023 13:55:37 - Esta é uma cópia do original assinado digitalmente por Gerson Alves de Souza Para validar o documento, leia o código QR ou acesse https://sapi.assis.sp.leg.br/conferir_assinatura e informe o código 6797-2F2E-F5D5-29B2.

