



# Câmara Municipal de Assis

Estado de São Paulo

Rua José Bonifácio, 1001 – CEP 19800-072 – Fone/Fax: (18) 3302-4144

Site: [www.assis.sp.leg.br](http://www.assis.sp.leg.br) – e-mail: [cmassis@camaraassis.sp.gov.br](mailto:cmassis@camaraassis.sp.gov.br)

Fls. 1

**DESPACHADA**

6ª Sessão Ordinária - 04/03/2024

## **INDICAÇÃO Nº 80/2024** *ativo a instalação de ares-condicionados nas salas de aula da EMEIF “Maria José Silva Valverde”, como também outras providências.*

**Indicamos** à Mesa, nos termos regimentais, seja oficiado ao Prefeito Municipal, Senhor **José Aparecido Fernandes**, solicitando que Sua Excelência determine à Secretaria competente que proceda estudos no sentido de seja realizada a instalação de ares-condicionados nas salas de aula da EMEIF “Maria José Silva Valverde”, como também outras providências.

Se faz oportuno mencionar que fui procurado por um pai de aluno da referida escola, o qual relatou que as salas de aula não possuem ares-condicionados e, como estamos em época de calor intenso os alunos estão sofrendo com essa situação. Alegou ainda que apesar das salas possuírem ventiladores, aqueles dispositivos não oferecem as condições necessárias para que os alunos frequentem as aulas com conforto.

Na oportunidade pude conhecer as dependências da Escola, inclusive as salas de aulas, onde constatei que existem ventiladores, três por sala, estavam acionados e funcionando, mas mesmo assim o ambiente estava quente e abafado.

No espaço destinado aos alunos fazerem suas refeições existem ventiladores fixados na parede, portanto sem a devida ligação elétrica.

Na Sala de Informática possui um ar condicionado, que as vezes funciona, outras não.

Na Quadra de Esportes existem vários problemas como:

- o dispositivo que delimita a quadra, sua estrutura em sua maior parte encontra-se danificada, com pontas de metal expostos, que podem causar danos a integridade física dos alunos;

- o bebedouro de água precisa ser substituído pois não oferece nenhuma condição de higiene.

- duas telhas do telhado da quadra há algum tempo foram danificadas com a ação de ventos fortes e durante a chuva a água adentra o ginásio e está danificando o piso; e

- alguns banheiros estão sem portas e os vasos sanitários não possuem assentos e tampas.





# Câmara Municipal de Assis

Estado de São Paulo

Rua José Bonifácio, 1001 – CEP 19800-072 – Fone/Fax: (18) 3302-4144

Site: [www.assis.sp.leg.br](http://www.assis.sp.leg.br) – e-mail: [cmassis@camaraassis.sp.gov.br](mailto:cmassis@camaraassis.sp.gov.br)

Fls. 2

Se faz oportuno destacar que as depedências de toda a escola é muito bem cuidada e limpa, um ponto muito positivo, tudo o que foi verificado se pode comprovar pelas fotos anexas.

Diante do exposto, indicamos à Mesa, nos termos regimentais, seja oficiado ao Prefeito Municipal, **Senhor José Aparecido Fernandes**, solicitando que Sua Excelência, determine aos órgão competentes dentro da administração pública, que proceda estudos no sentido de executar, com urgência, as ações de melhorias nas instalações da EMEIF “Maria José Silva Valverde”, como instalação de ares-condicionados nas salas de aula, manutenção na quadra de esportes, instalação elétrica de alguns ventiladores que não estão funcionando em algumas áreas da escola, substituição do bebedouro de água da quadra de esportes e a substituição do ar-condicionado da sala de informática.

**SALA DAS SESSÕES**, em 29 de fevereiro de 2024.

**GERSON ALVES**  
Vereador





# Câmara Municipal de Assis

Estado de São Paulo

Rua José Bonifácio, 1001 – CEP 19800-072 – Fone/Fax: (18) 3302-4144

Site: [www.assis.sp.leg.br](http://www.assis.sp.leg.br) – e-mail: [cmassis@camaraassis.sp.gov.br](mailto:cmassis@camaraassis.sp.gov.br)

Fls. 3

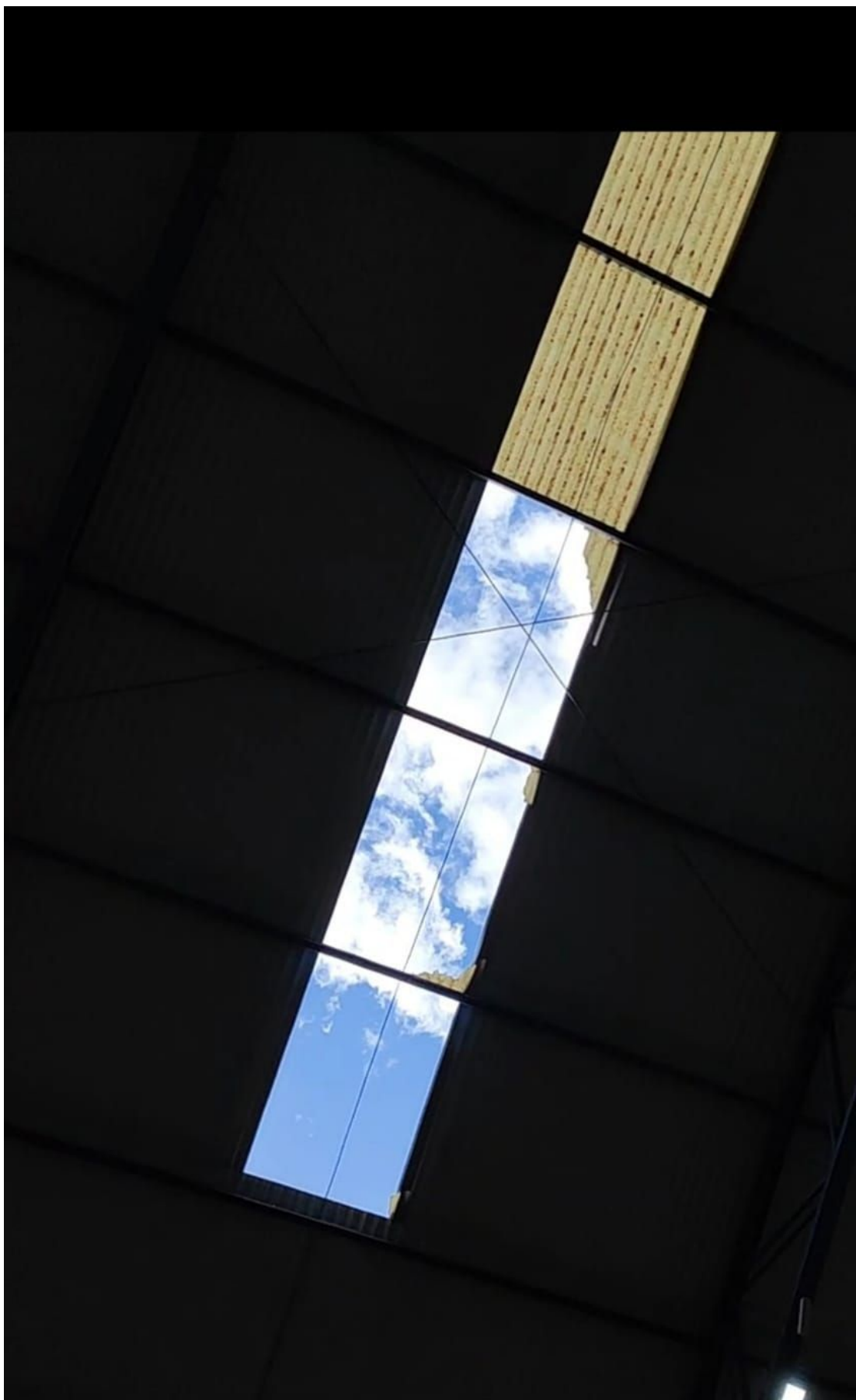

INDICAÇÃO Nº 80/2024 - Protocolo nº 557/2024 recebido em 01/03/2024 14:30:11 - Esta é uma cópia do original assinado digitalmente por Gerson Alves de Souza  
Para validar o documento, leia o código QR ou acesse [https://sapl.assis.sp.leg.br/conferir\\_assinatura](https://sapl.assis.sp.leg.br/conferir_assinatura) e informe o código 5C07-2891-86C0-2E05.





# Câmara Municipal de Assis

Estado de São Paulo

Rua José Bonifácio, 1001 – CEP 19800-072 – Fone/Fax: (18) 3302-4144

Site: [www.assis.sp.leg.br](http://www.assis.sp.leg.br) – e-mail: [cmassis@camaraassis.sp.gov.br](mailto:cmassis@camaraassis.sp.gov.br)

Fls. 4



INDICAÇÃO Nº 80/2024 - Protocolo nº 557/2024 recebido em 01/03/2024 14:30:11 - Esta é uma cópia do original assinado digitalmente por Gerson Alves de Souza  
Para validar o documento, leia o código QR ou acesse [https://sapl.assis.sp.leg.br/conferir\\_assinatura](https://sapl.assis.sp.leg.br/conferir_assinatura) e informe o código 5C07-2891-86C0-2E05.







# Câmara Municipal de Assis

Estado de São Paulo

Rua José Bonifácio, 1001 – CEP 19800-072 – Fone/Fax: (18) 3302-4144

Site: [www.assis.sp.leg.br](http://www.assis.sp.leg.br) – e-mail: [cmassis@camaraassis.sp.gov.br](mailto:cmassis@camaraassis.sp.gov.br)

Fls. 5



INDICAÇÃO Nº 80/2024 - Protocolo nº 557/2024 recebido em 01/03/2024 14:30:11 - Esta é uma cópia do original assinado digitalmente por Gerson Alves de Souza  
Para validar o documento, leia o código QR ou acesse [https://sapl.assis.sp.leg.br/conferir\\_assinatura](https://sapl.assis.sp.leg.br/conferir_assinatura) e informe o código 5C07-2891-86C0-2E05.





# Câmara Municipal de Assis

Estado de São Paulo

Rua José Bonifácio, 1001 – CEP 19800-072 – Fone/Fax: (18) 3302-4144

Site: [www.assis.sp.leg.br](http://www.assis.sp.leg.br) – e-mail: [cmassis@camaraassis.sp.gov.br](mailto:cmassis@camaraassis.sp.gov.br)

Fls. 6



INDICAÇÃO Nº 80/2024 - Protocolo nº 557/2024 recebido em 01/03/2024 14:30:11 - Esta é uma cópia do original assinado digitalmente por Gerson Alves de Souza  
Para validar o documento, leia o código QR ou acesse [https://sapl.assis.sp.leg.br/conferir\\_assinatura](https://sapl.assis.sp.leg.br/conferir_assinatura) e informe o código 5C07-2891-86C0-2E05.







# Câmara Municipal de Assis

Estado de São Paulo

Rua José Bonifácio, 1001 – CEP 19800-072 – Fone/Fax: (18) 3302-4144

Site: [www.assis.sp.leg.br](http://www.assis.sp.leg.br) – e-mail: [cmassis@camaraassis.sp.gov.br](mailto:cmassis@camaraassis.sp.gov.br)

Fls. 7

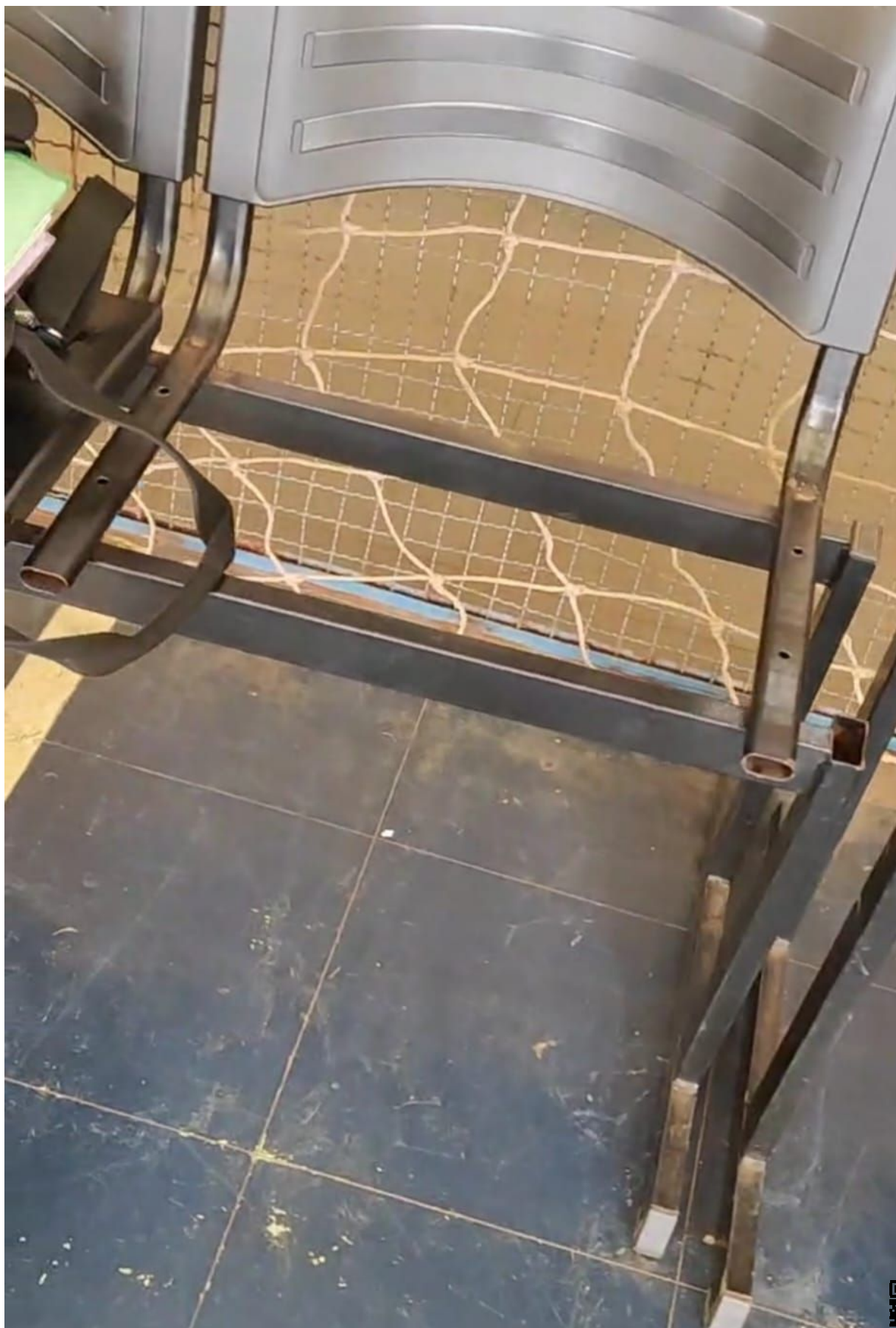

INDICAÇÃO Nº 80/2024 - Protocolo nº 557/2024 recebido em 01/03/2024 14:30:11 - Esta é uma cópia do original assinado digitalmente por Gerson Alves de Souza  
Para validar o documento, leia o código QR ou acesse [https://sapl.assis.sp.leg.br/conferir\\_assinatura](https://sapl.assis.sp.leg.br/conferir_assinatura) e informe o código 5C07-2891-86C0-2E05.





# Câmara Municipal de Assis

Estado de São Paulo

Rua José Bonifácio, 1001 – CEP 19800-072 – Fone/Fax: (18) 3302-4144

Site: [www.assis.sp.leg.br](http://www.assis.sp.leg.br) – e-mail: [cmassis@camaraassis.sp.gov.br](mailto:cmassis@camaraassis.sp.gov.br)

Fls. 8

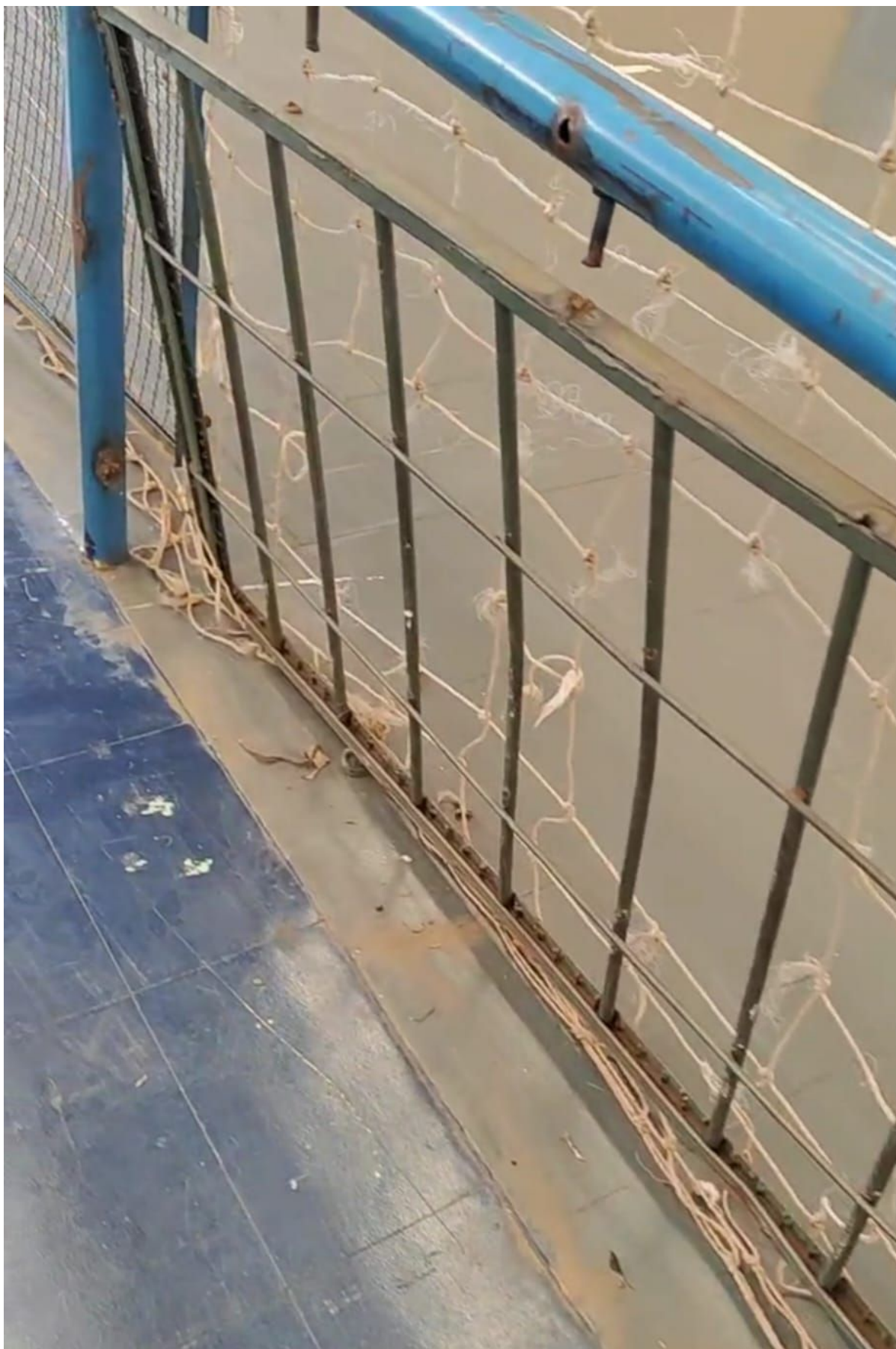

INDICAÇÃO Nº 80/2024 - Protocolo nº 557/2024 recebido em 01/03/2024 14:30:11 - Esta é uma cópia do original assinado digitalmente por Gerson Alves de Souza  
Para validar o documento, leia o código QR ou acesse [https://sapl.assis.sp.leg.br/conferir\\_assinatura](https://sapl.assis.sp.leg.br/conferir_assinatura) e informe o código 5C07-2891-86C0-2E05.







# Câmara Municipal de Assis

Estado de São Paulo

Rua José Bonifácio, 1001 – CEP 19800-072 – Fone/Fax: (18) 3302-4144

Site: [www.assis.sp.leg.br](http://www.assis.sp.leg.br) – e-mail: [cmassis@camaraassis.sp.gov.br](mailto:cmassis@camaraassis.sp.gov.br)

Fls. 9

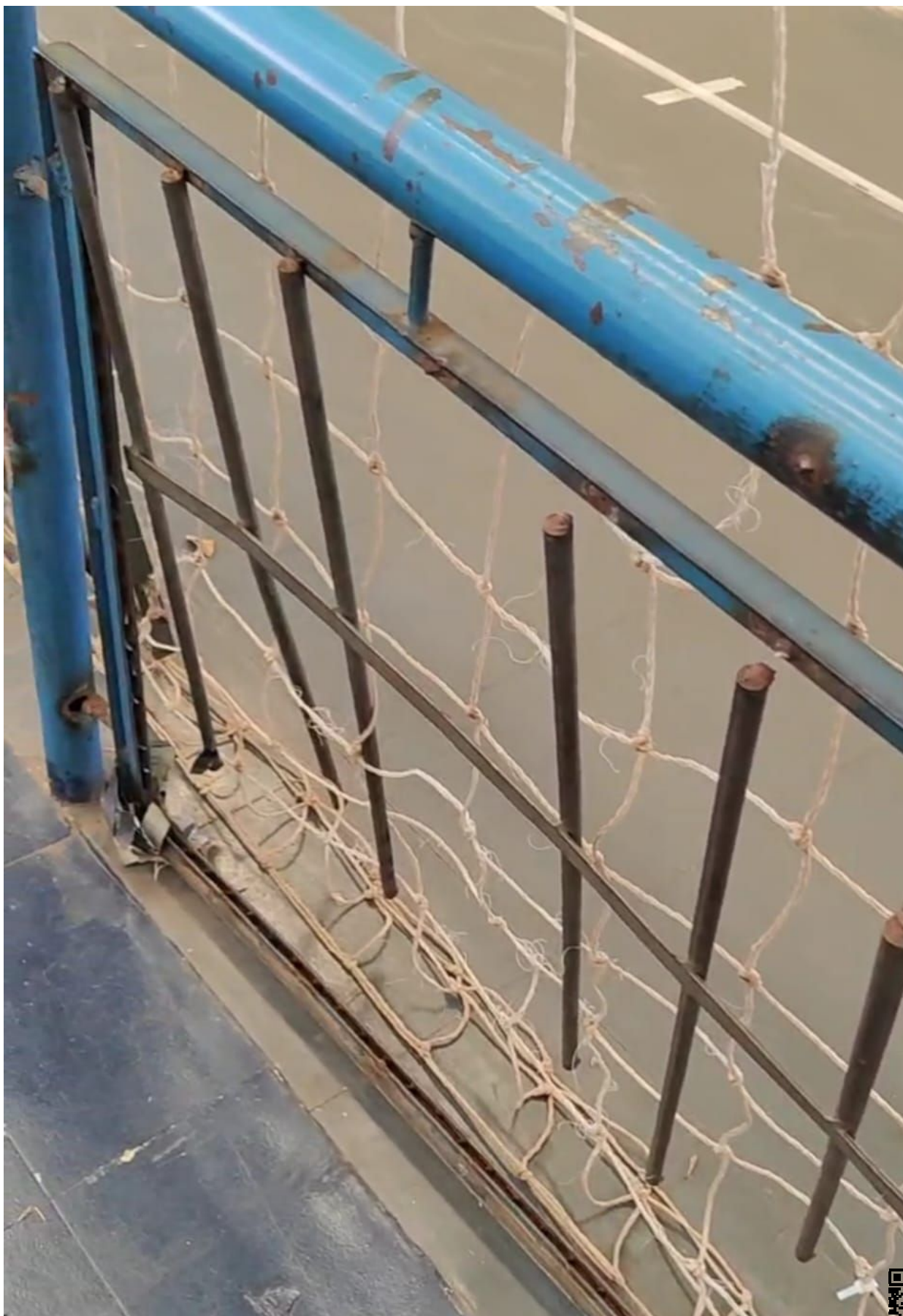

INDICAÇÃO Nº 80/2024 - Protocolo nº 557/2024 recebido em 01/03/2024 14:30:11 - Esta é uma cópia do original assinado digitalmente por Gerson Alves de Souza  
Para validar o documento, leia o código QR ou acesse [https://sapl.assis.sp.leg.br/conferir\\_assinatura](https://sapl.assis.sp.leg.br/conferir_assinatura) e informe o código 5C07-2891-86C0-2E05.





# Câmara Municipal de Assis

Estado de São Paulo

Rua José Bonifácio, 1001 – CEP 19800-072 – Fone/Fax: (18) 3302-4144

Site: [www.assis.sp.leg.br](http://www.assis.sp.leg.br) – e-mail: [cmassis@camaraassis.sp.gov.br](mailto:cmassis@camaraassis.sp.gov.br)

Fls. 10



INDICAÇÃO Nº 80/2024 - Protocolo nº 557/2024 recebido em 01/03/2024 14:30:11 - Esta é uma cópia do original assinado digitalmente por Gerson Alves de Souza  
Para validar o documento, leia o código QR ou acesse [https://sapl.assis.sp.leg.br/conferir\\_assinatura](https://sapl.assis.sp.leg.br/conferir_assinatura) e informe o código 5C07-2891-86C0-2E05.







# Câmara Municipal de Assis

Estado de São Paulo

Rua José Bonifácio, 1001 – CEP 19800-072 – Fone/Fax: (18) 3302-4144

Site: [www.assis.sp.leg.br](http://www.assis.sp.leg.br) – e-mail: [cmassis@camaraassis.sp.gov.br](mailto:cmassis@camaraassis.sp.gov.br)

Fls. 11



INDICAÇÃO Nº 80/2024 - Protocolo nº 557/2024 recebido em 01/03/2024 14:30:11 - Esta é uma cópia do original assinado digitalmente por Gerson Alves de Souza  
Para validar o documento, leia o código QR ou acesse [https://sapl.assis.sp.leg.br/conferir\\_assinatura](https://sapl.assis.sp.leg.br/conferir_assinatura) e informe o código 5C07-2891-86C0-2E05.







# Câmara Municipal de Assis

Estado de São Paulo

Rua José Bonifácio, 1001 – CEP 19800-072 – Fone/Fax: (18) 3302-4144

Site: [www.assis.sp.leg.br](http://www.assis.sp.leg.br) – e-mail: [cmassis@camaraassis.sp.gov.br](mailto:cmassis@camaraassis.sp.gov.br)

Fls. 12

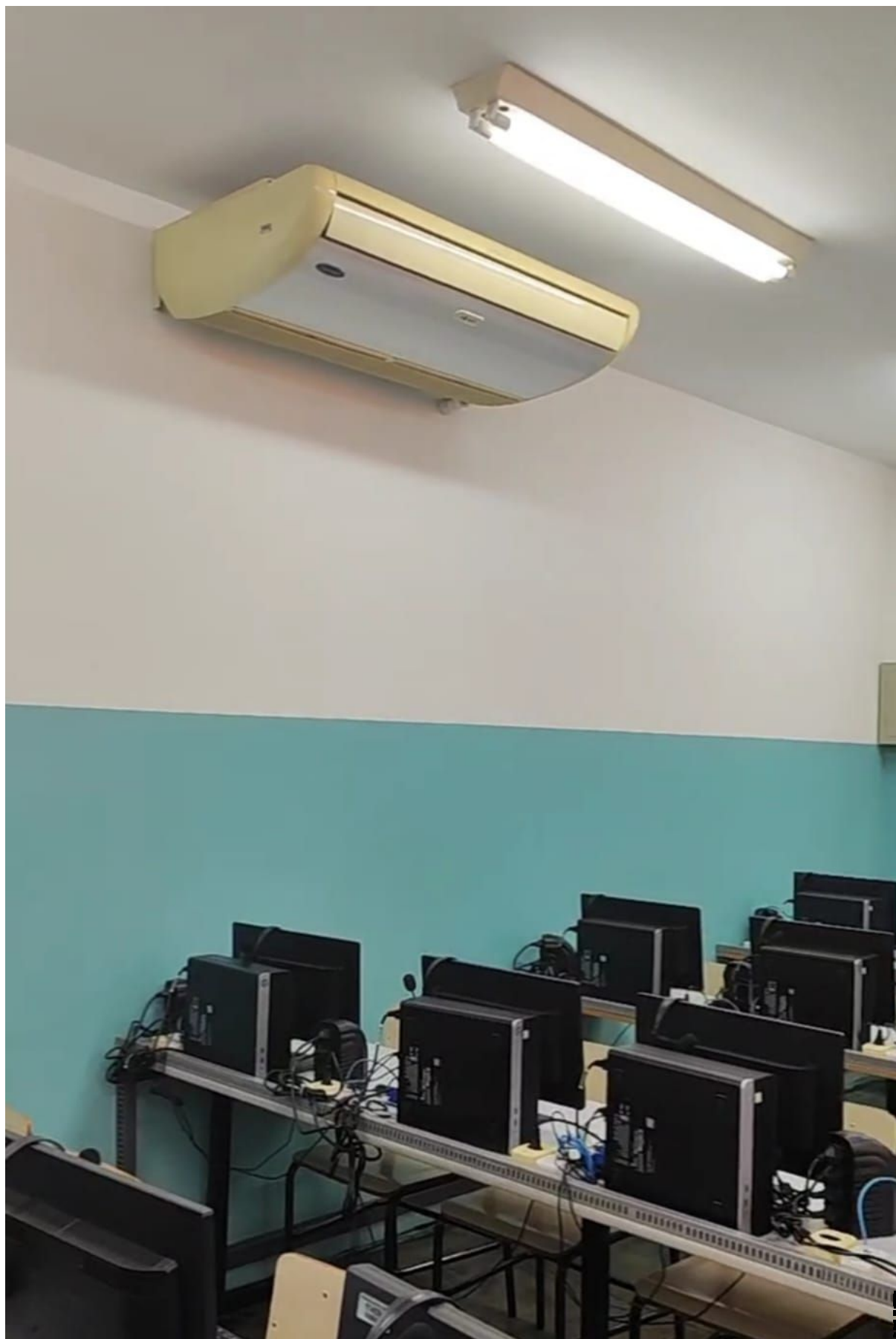

INDICAÇÃO Nº 80/2024 - Protocolo nº 557/2024 recebido em 01/03/2024 14:30:11 - Esta é uma cópia do original assinado digitalmente por Gerson Alves de Souza  
Para validar o documento, leia o código QR ou acesse [https://sapl.assis.sp.leg.br/conferir\\_assinatura](https://sapl.assis.sp.leg.br/conferir_assinatura) e informe o código 5C07-2891-86C0-2E05.





# Câmara Municipal de Assis

Estado de São Paulo

Rua José Bonifácio, 1001 – CEP 19800-072 – Fone/Fax: (18) 3302-4144

Site: [www.assis.sp.leg.br](http://www.assis.sp.leg.br) – e-mail: [cmassis@camaraassis.sp.gov.br](mailto:cmassis@camaraassis.sp.gov.br)

Fls. 13



INDICAÇÃO Nº 80/2024 - Protocolo nº 557/2024 recebido em 01/03/2024 14:30:11 - Esta é uma cópia do original assinado digitalmente por Gerson Alves de Souza  
Para validar o documento, leia o código QR ou acesse [https://sapl.assis.sp.leg.br/conferir\\_assinatura](https://sapl.assis.sp.leg.br/conferir_assinatura) e informe o código 5C07-2891-86C0-2E05.





# Câmara Municipal de Assis

Estado de São Paulo

Rua José Bonifácio, 1001 – CEP 19800-072 – Fone/Fax: (18) 3302-4144

Site: [www.assis.sp.leg.br](http://www.assis.sp.leg.br) – e-mail: [cmassis@camaraassis.sp.gov.br](mailto:cmassis@camaraassis.sp.gov.br)

Fls. 14



INDICAÇÃO Nº 80/2024 - Protocolo nº 557/2024 recebido em 01/03/2024 14:30:11 - Esta é uma cópia do original assinado digitalmente por Gerson Alves de Souza  
Para validar o documento, leia o código QR ou acesse [https://sapl.assis.sp.leg.br/conferir\\_assinatura](https://sapl.assis.sp.leg.br/conferir_assinatura) e informe o código 5C07-2891-86C0-2E05.







# Câmara Municipal de Assis

Estado de São Paulo

Rua José Bonifácio, 1001 – CEP 19800-072 – Fone/Fax: (18) 3302-4144

Site: [www.assis.sp.leg.br](http://www.assis.sp.leg.br) – e-mail: [cmassis@camaraassis.sp.gov.br](mailto:cmassis@camaraassis.sp.gov.br)

Fls. 15



INDICAÇÃO Nº 80/2024 - Protocolo nº 557/2024 recebido em 01/03/2024 14:30:11 - Esta é uma cópia do original assinado digitalmente por Gerson Alves de Souza  
Para validar o documento, leia o código QR ou acesse [https://sapl.assis.sp.leg.br/conferir\\_assinatura](https://sapl.assis.sp.leg.br/conferir_assinatura) e informe o código 5C07-2891-86C0-2E05.

