



# Câmara Municipal de Assis

Estado de São Paulo

Rua José Bonifácio, 1001 – CEP 19800-072 – Fone/Fax: (18) 3302-4144

Site: [www.assis.sp.leg.br](http://www.assis.sp.leg.br) – e-mail: [cmassis@camaraassis.sp.gov.br](mailto:cmassis@camaraassis.sp.gov.br)

Fls. 1

**DESPACHADA**

7ª Sessão Ordinária - 11/03/2024

## INDICAÇÃO Nº 89/2024

***Solicita do Poder Executivo a instalação de um semáforo no cruzamento da Rua José Vieira da Cunha e Silva com a Rua Floriano Peixoto, no centro.***

Indicamos à Mesa, nos termos regimentais, seja oficiado ao Prefeito Municipal, Senhor **José Aparecido Fernandes**, solicitando que Sua Excelência, determine ao órgão competente, que proceda estudos no sentido de executar instalar um semáforo no cruzamento da Rua José Vieira da Cunha e Silva com a Rua Floriano Peixoto, no centro.

A presente solicitação se faz necessária, face às constantes queixas que temos recebido de muitos comerciantes, que alegam que no referido local o trânsito de veículos está cada vez mais perigoso, com ocorrência de inúmeros acidentes e muitos deles de forma grave.

Esclarecem os empresários que a falta do dispositivo está gerando indisciplina aos motoristas, o que transformou esse cruzamento em um local de alto risco para a população. A falta do equipamento tem propiciado várias colisões de veículos, conforme fotos anexas, o que requer uma medida urgente do Poder Público para disciplinar o trânsito naquele local e evitar que novos acidentes sejam registrados.

Diante do exposto, e considerando a importância do assunto em questão, pedimos que sejam tomadas as mais urgentes providências cabíveis, visando dar solução ao problema ora apresentado.

**SALA DAS SESSÕES**, em 06 de março de 2024.

**GERSON ALVES**  
Vereador

INDICAÇÃO Nº 89/2024 - Protocolo nº 6311/2024 recebido em 07/03/2024 08:40:12 - Esta é uma cópia do original assinado digitalmente por Gerson Alves de Souza. Para validar o documento, leia o código QR ou acesse [https://sapi.assis.sp.leg.br/conferir\\_assinatura](https://sapi.assis.sp.leg.br/conferir_assinatura) e informe o código EEZ7-2624-ED3E-63D7.





# Câmara Municipal de Assis

Estado de São Paulo

Rua José Bonifácio, 1001 – CEP 19800-072 – Fone/Fax: (18) 3302-4144

Site: [www.assis.sp.leg.br](http://www.assis.sp.leg.br) – e-mail: [cmassis@camaraassis.sp.gov.br](mailto:cmassis@camaraassis.sp.gov.br)

Fls. 2

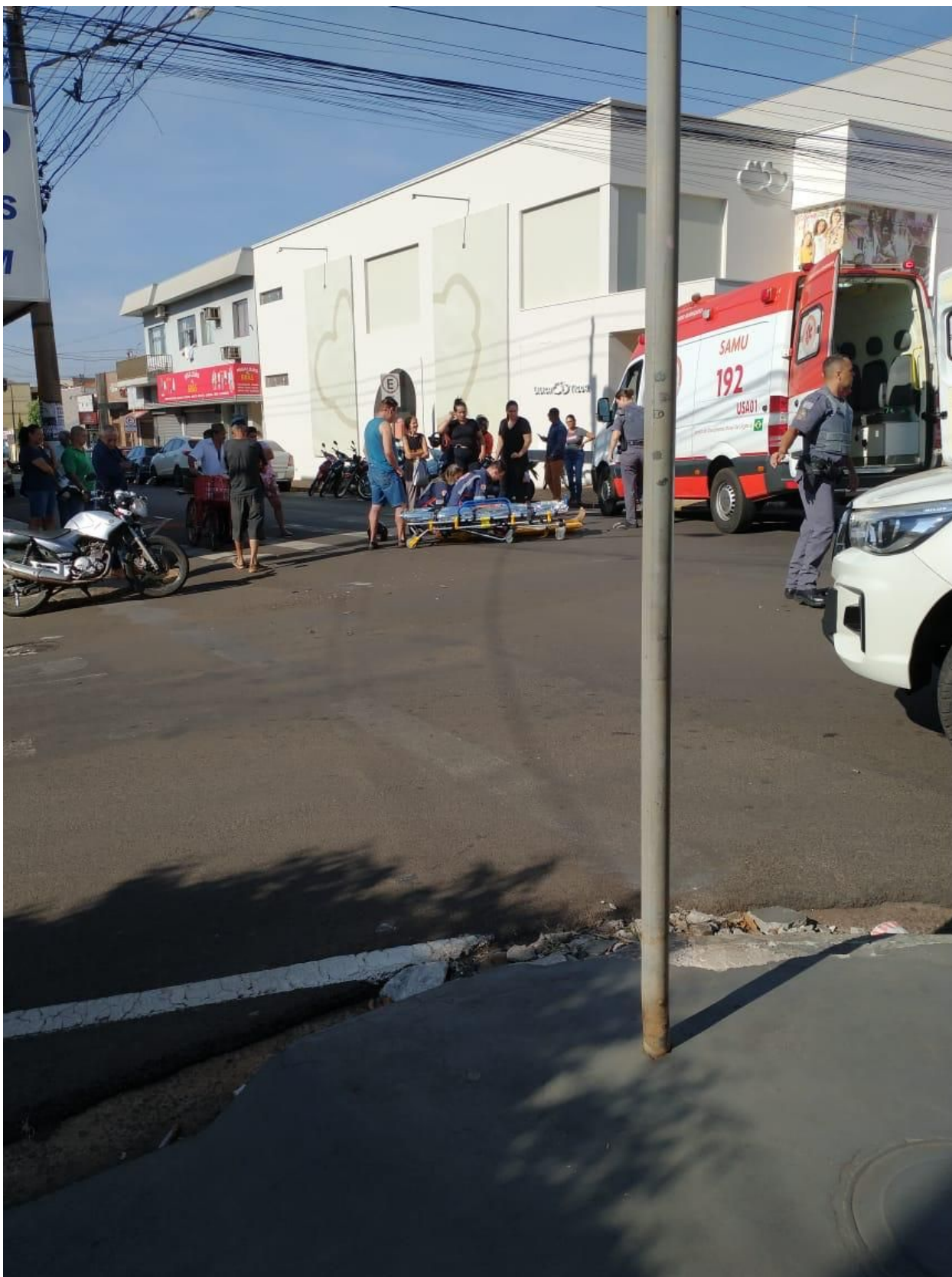

INDICAÇÃO Nº 89/2024 - Protocolo nº 631/2024 recebido em 07/03/2024 08:40:12 - Esta é uma cópia do original assinado digitalmente por Gerson Alves de Souza  
Para validar o documento, leia o código QR ou acesse [https://sapl.assis.sp.leg.br/conferir\\_assinatura](https://sapl.assis.sp.leg.br/conferir_assinatura) e informe o código EE27-2624-ED3E-63D7.





# Câmara Municipal de Assis

Estado de São Paulo

Rua José Bonifácio, 1001 – CEP 19800-072 – Fone/Fax: (18) 3302-4144

Site: [www.assis.sp.leg.br](http://www.assis.sp.leg.br) – e-mail: [cmassis@camaraassis.sp.gov.br](mailto:cmassis@camaraassis.sp.gov.br)

Fls. 3



INDICAÇÃO Nº 89/2024 - Protocolo nº 6311/2024 recebido em 07/03/2024 08:40:12 - Esta é uma cópia do original assinado digitalmente por Gerson Alves de Souza  
Para validar o documento, leia o código QR ou acesse [https://sapi.assis.sp.leg.br/conferir\\_assinatura](https://sapi.assis.sp.leg.br/conferir_assinatura) e informe o código EE27-2624-ED3E-63D7.







# Câmara Municipal de Assis

Estado de São Paulo

Rua José Bonifácio, 1001 – CEP 19800-072 – Fone/Fax: (18) 3302-4144

Site: [www.assis.sp.leg.br](http://www.assis.sp.leg.br) – e-mail: [cmassis@camaraassis.sp.gov.br](mailto:cmassis@camaraassis.sp.gov.br)

Fls. 4



INDICAÇÃO Nº 89/2024 - Protocolo nº 6311/2024 recebido em 07/03/2024 08:40:12 - Esta é uma cópia do original assinado digitalmente por Gerson Alves de Souza  
Para validar o documento, leia o código QR ou acesse [https://sapi.assis.sp.leg.br/confir/\\_assinatura](https://sapi.assis.sp.leg.br/confir/_assinatura) e informe o código EE27-2624-ED3E-63D7.





# Câmara Municipal de Assis

Estado de São Paulo

Rua José Bonifácio, 1001 – CEP 19800-072 – Fone/Fax: (18) 3302-4144

Site: [www.assis.sp.leg.br](http://www.assis.sp.leg.br) – e-mail: [cmassis@camaraassis.sp.gov.br](mailto:cmassis@camaraassis.sp.gov.br)

Fls. 5



INDICAÇÃO Nº 89/2024 - Protocolo nº 6311/2024 recebido em 07/03/2024 08:40:12 - Esta é uma cópia do original assinado digitalmente por Gerson Alves de Souza  
Para validar o documento, leia o código QR ou acesse [https://sapl.assis.sp.leg.br/conferir\\_assinatura](https://sapl.assis.sp.leg.br/conferir_assinatura) e informe o código EE27-2624-ED3E-63D7.







# Câmara Municipal de Assis

Estado de São Paulo

Rua José Bonifácio, 1001 – CEP 19800-072 – Fone/Fax: (18) 3302-4144

Site: [www.assis.sp.leg.br](http://www.assis.sp.leg.br) – e-mail: [cmassis@camaraassis.sp.gov.br](mailto:cmassis@camaraassis.sp.gov.br)

Fls. 6



INDICAÇÃO Nº 89/2024 - Protocolo nº 631/2024 recebido em 07/03/2024 08:40:12 - Esta é uma cópia do original assinado digitalmente por Gerson Alves de Souza  
Para validar o documento, leia o código QR ou acesse [https://sapl.assis.sp.leg.br/conferir\\_assinatura](https://sapl.assis.sp.leg.br/conferir_assinatura) e informe o código EE27-2624-ED3E-63D7.

