



Câmara Municipal de Assis

Estado de São Paulo

Rua José Bonifácio, 1001 – CEP 19800-072 – Fone/Fax: (18) 3302-4144
Site: www.assis.sp.leg.br – e-mail: cmassis@camara.assis.sp.gov.br

DESPACHADA

Fls. 1

22ª Sessão Ordinária - 24/06/2024

INDICAÇÃO Nº 225/24

Solicita do Poder Executivo a possibilidade de execução do serviço de limpeza de bueiro localizado na confluência da Rua Capitão Assis com a Rua Joaquim Galvão de França

Indicamos à Mesa, nos termos regimentais, seja oficiado ao Prefeito Municipal, Senhor **José Aparecido Fernandes**, solicitando que Sua Excelência, determine a Secretaria Municipal de Planejamento, Obras e Serviços, que verifique a possibilidade de execução do serviço de limpeza em bueiro localizado na confluência da Rua Capitão Assis com a Rua Joaquim Galvão de França.

Destacamos que estamos recebendo constantes reclamações dos munícipes que residem nas proximidades do referido bueiro, uma vez que o mesmo encontra-se entupido, conforme fotos em anexo, ocasionando alagamentos e gerando transtornos aos moradores.

Portanto, pedimos à Secretaria Municipal de Planejamento, Obras e Serviços que tome as providências urgentes no sentido de dar solução à solicitação ora apresentada.

SALA DAS SESSÕES, em 19 de junho de 2024.

VANESSA EUGÊNIO
Vereadora - PL



Câmara Municipal de Assis

Estado de São Paulo

Rua José Bonifácio, 1001 – CEP 19800-072 – Fone/Fax: (18) 3302-4144
Site: www.assis.sp.leg.br – e-mail: cmassis@camaraassis.sp.gov.br

Fls. 2

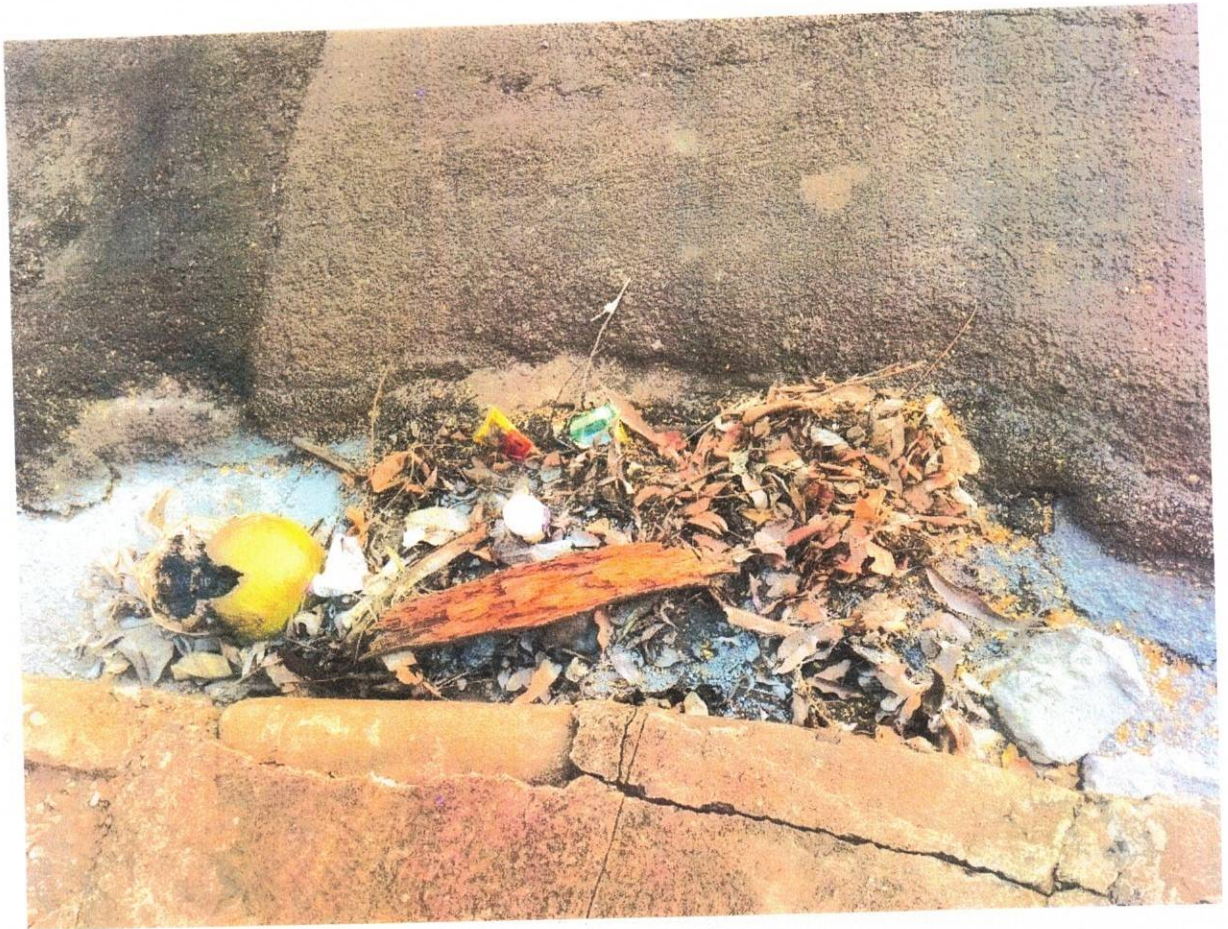



Câmara Municipal de Assis

Estado de São Paulo

Rua José Bonifácio, 1001 – CEP 19800-072 – Fone/Fax: (18) 3302-4144
Site: www.assis.sp.leg.br – e-mail: cmassis@camaraassis.sp.gov.br

Fls. 3





Câmara Municipal de Assis

Estado de São Paulo

Rua José Bonifácio, 1001 – CEP 19800-072 – Fone/Fax: (18) 3302-4144
Site: www.assis.sp.leg.br – e-mail: cmassis@camaraassis.sp.gov.br

Fls. 4





Câmara Municipal de Assis

Estado de São Paulo

Rua José Bonifácio, 1001 – CEP 19800-072 – Fone/Fax: (18) 3302-4144
Site: www.assis.sp.leg.br – e-mail: cmassis@camaraassis.sp.gov.br

Fls. 5

