Câmara Municipal de Assis

ESTADO DE SÃO PAULO

Apresentada em: ____/____/____
Encaminhada em: ____/____/____
Ofício Nº.: ____

Protocolo N.º: 514 Data: 21/02/17
Horário: 10:30 Responsável: ____

INDICAÇÃO N.º 091

Vereador (a): **SARGENTO VALMIR DIONIZIO**

SOLICITO NOTIFICAÇÃO DE PROPRIETÁRIO PARA PROCEDER LIMPEZA EM TERRENOS LOCALIZADOS NO FINAL DA RUA CASSEMIRO DE ABREU, ALTURA DO NUMERAL 1176

Fui procurado por moradores da Rua Cassemiro de Abreu, em especial do seu final e os mesmos solicitaram nossa intervenção junto a Administração Pública Municipal visando a possibilidade de proceder notificação de proprietário de terrenos localizados na via pública supramencionada, em seu final, altura do numeral 1176 para que efetuem a capina e limpeza dos mesmos, uma vez que o mato alto e a sujeira vem causando a proliferação de animais peçonhentos no local.

Segue relato dos moradores e foto do local: notificar proprietários: tenho uma propriedade no final da Cassemiro de Abreu 1176, e tem uns lotes abandonados a rua ta com mt sujeira e aparece mts bichos.

Ante o exposto, **Indicamos** à Mesa, nos termos regimentais, seja oficiado ao Senhor José Aparecido Fernandes, DD. Prefeito Municipal, solicitando que Vossa Excelência, determine a Secretaria Municipal de Meio Ambiente, *que proceda a notificação de proprietário de terrenos localizados no final da Rua Cassemiro de Abreu, altura do numeral 1176 para que efetuem a capina e limpeza dos mesmos.*

SALA DAS SESSÕES, em 01 de março de 2017.
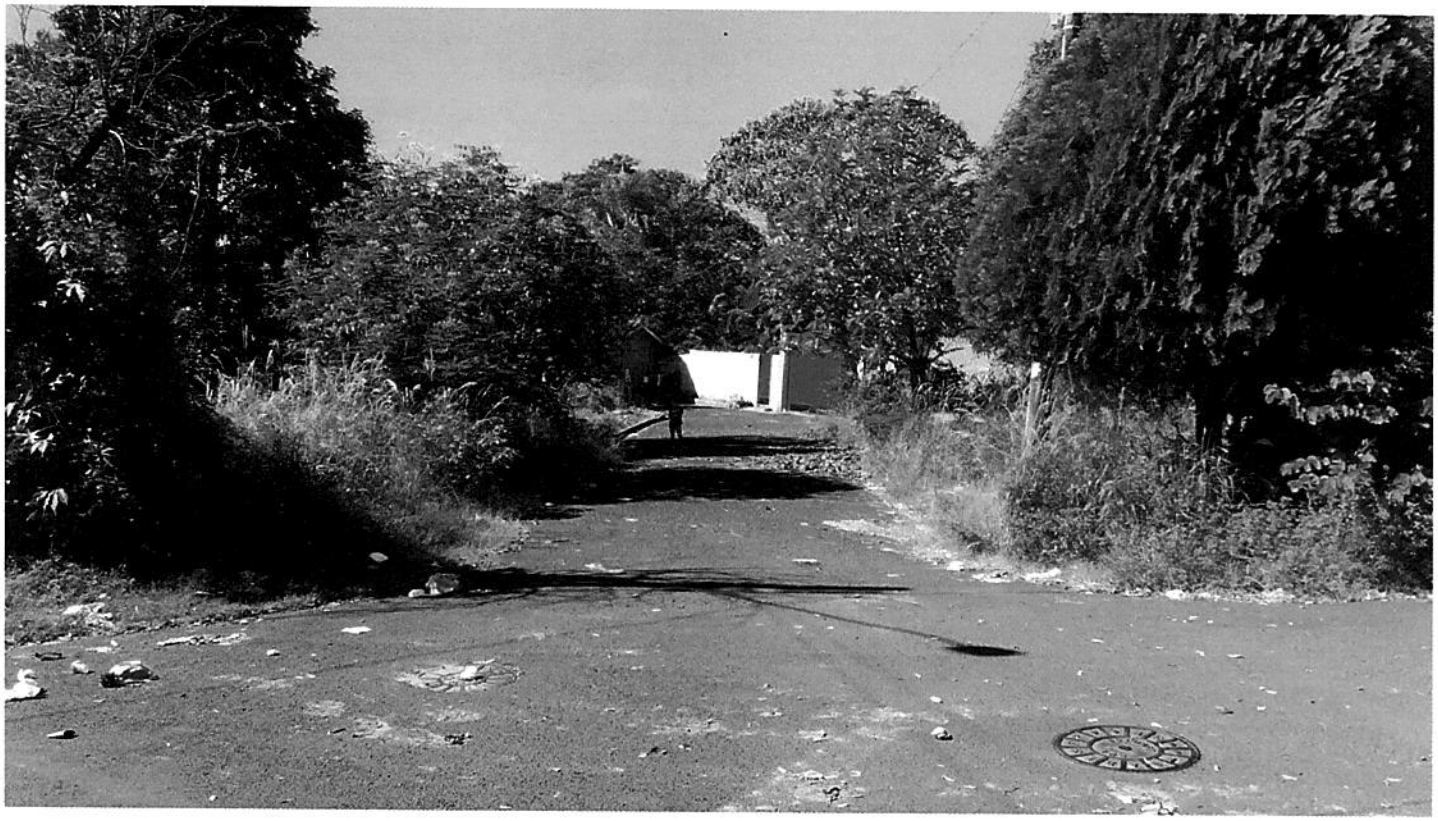
SARGENTO VALMIR DIONIZIO
Vereador – PSD