



Câmara Municipal de Assis

Estado de São Paulo

Rua José Bonifácio, 1001 – CEP 19800-072 – Fone/Fax: (18) 3302-4144

Site: www.assis.sp.leg.br – e-mail: cmassis@camaraassis.sp.gov.br

Fls. 1

REQUERIMENTO Nº 140/2020

Proposição Eletrônica nº 7979

REQUER INFORMAÇÕES DO PODER EXECUTIVO COM RELAÇÃO A LIXÃO ACUMULADO NA CONTINUAÇÃO DA RUA JOÃO RAMALHO, LIGANDO A VILA TÊNIS CLUBE AO PARQUE UNIVERSITÁRIO

Considerando que esta Vereadora foi procurada por munícipe que solicita providências com relação ao verdadeiro lixão que formou-se na continuação da Rua João Ramalho, que liga a Vila Tênis Clube ao Parque Universitário, conforme fotos anexas;

Considerando, enfim, que para o bom desempenho do papel fiscalizador da Câmara Municipal, conforme preceitua o inciso II do artigo 3º, do Regimento Interno da Câmara Municipal de Assis, este Vereador deve ser informado sobre todos os assuntos que são de interesse comum da sociedade assisense;

Requeiro à Mesa, ouvido o Plenário e atendidas as formalidades regimentais, seja oficiado ao Prefeito Municipal, Senhor **José Aparecido Fernandes**, solicitando que Sua Excelência preste a esta Casa de Leis, após consulta a Secretaria Municipal da Agricultura e Meio Ambiente, as seguintes informações:

- a) Existe a possibilidade da Secretaria Municipal da Agricultura e Meio Ambiente estar tomando providências para resolver o problema supramencionado (Vide fotos anexas)?
- b) Se positivo, quais providências serão tomadas?
- c) Se negativo, expor os motivos.

SALA DAS SESSÕES, em 03 de agosto de 2020.

ELIZETE MELLO DA SILVA – Profª Dedé
Vereadora – PDT

REQUERIMENTO Nº 140/2020 - Este documento é cópia do original assinado digitalmente por ELIZETE MELLO DA SILVA
Para conferir o original, leia o código QR ou acesse https://sapl.assis.sp.leg.br/conferir_assinatura e informe o código 0A83-627F-E857-A271.





Câmara Municipal de Assis

Estado de São Paulo

Rua José Bonifácio, 1001 – CEP 19800-072 – Fone/Fax: (18) 3302-4144

Site: www.assis.sp.leg.br – e-mail: cmassis@camaraassis.sp.gov.br

Fls. 2

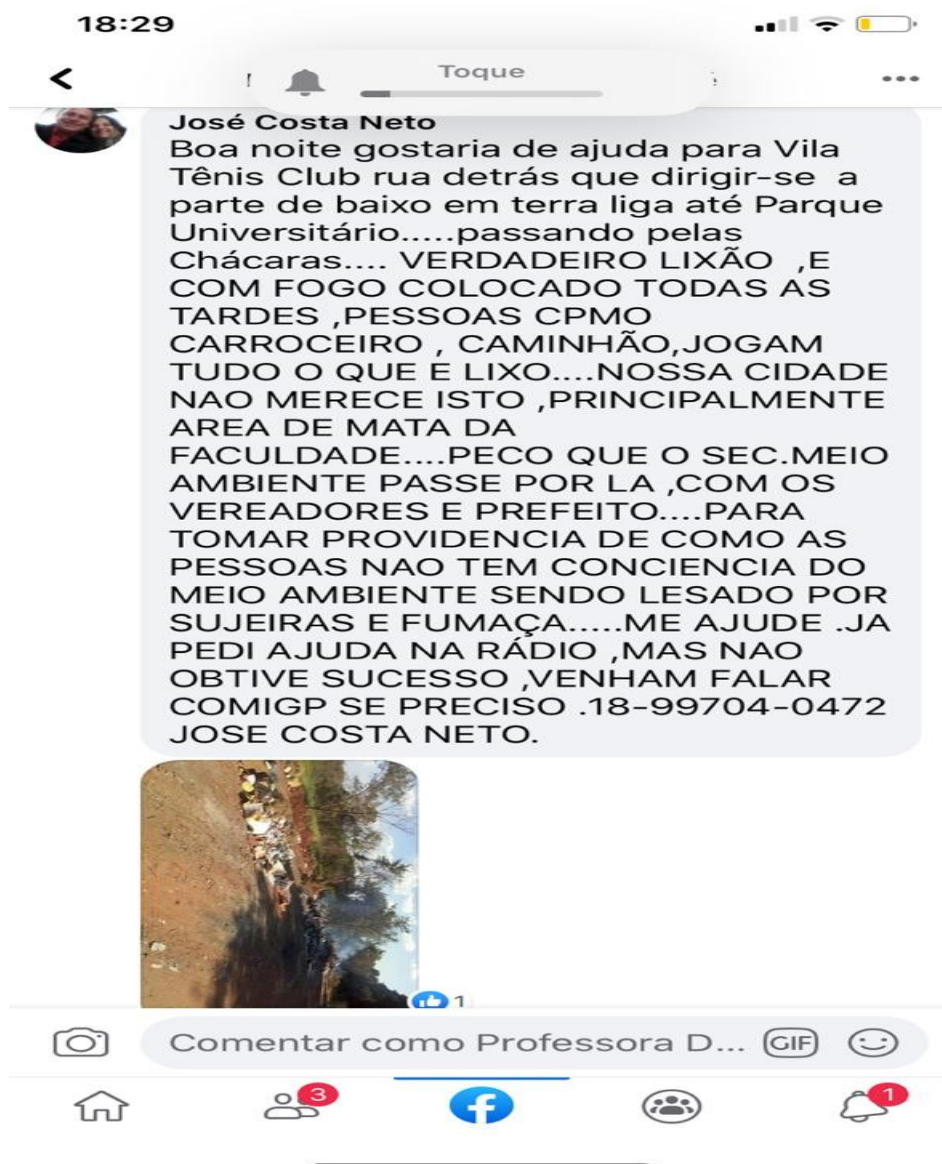



Câmara Municipal de Assis

Estado de São Paulo

Rua José Bonifácio, 1001 – CEP 19800-072 – Fone/Fax: (18) 3302-4144

Site: www.assis.sp.leg.br – e-mail: cmassis@camaraassis.sp.gov.br

Fls. 3

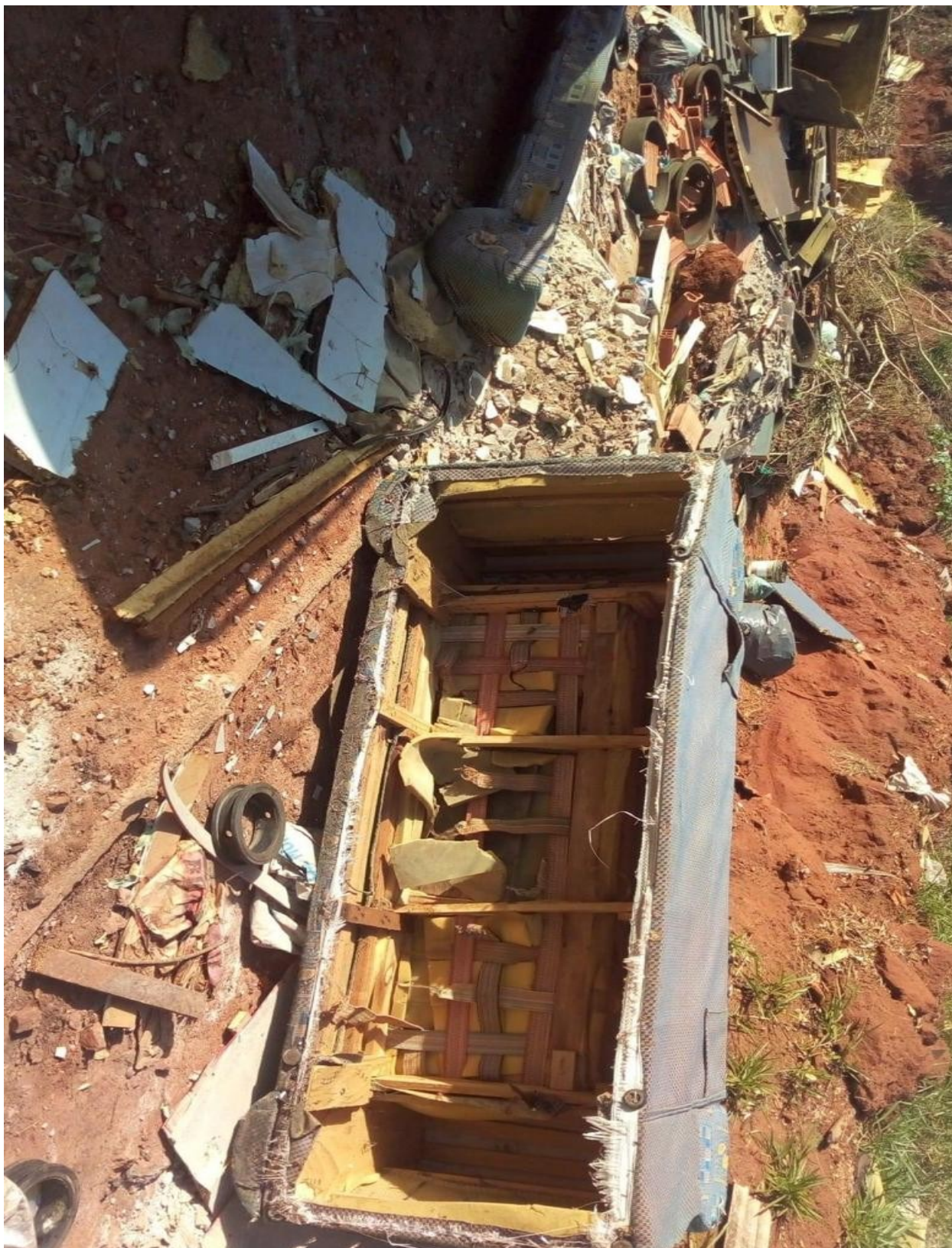

REQUERIMENTO Nº 140/2020 - Este documento é cópia do original assinado digitalmente por ELIZETE MELLO DA SILVA
Para conferir o original, leia o código QR ou acesse https://sapl.assis.sp.leg.br/conferir_assinatura e informe o código 0A83-627F-E857-A271.





Câmara Municipal de Assis

Estado de São Paulo

Rua José Bonifácio, 1001 – CEP 19800-072 – Fone/Fax: (18) 3302-4144

Site: www.assis.sp.leg.br – e-mail: cmassis@camaraassis.sp.gov.br

Fls. 4



REQUERIMENTO Nº 146/2020 – Este documento é cópia do original assinado digitalmente por ELIZETE MELLO DA SILVA
Para conferir o original, leia o código QR ou acesse https://sapi.assis.sp.leg.br/conferir_assinatura e informe o código 0A83-627F-E857-A271.





Câmara Municipal de Assis

Estado de São Paulo

Rua José Bonifácio, 1001 – CEP 19800-072 – Fone/Fax: (18) 3302-4144

Site: www.assis.sp.leg.br – e-mail: cmassis@camaraassis.sp.gov.br

Fls. 5



REQUERIMENTO Nº 140/2020 - Este documento é cópia do original assinado digitalmente por ELIZETE MELLO DA SILVA
Para conferir o original, leia o código QR ou acesse https://sapl.assis.sp.leg.br/conferir_assinatura e informe o código 0A83-627F-E857-A271.





Câmara Municipal de Assis

Estado de São Paulo

Rua José Bonifácio, 1001 – CEP 19800-072 – Fone/Fax: (18) 3302-4144

Site: www.assis.sp.leg.br – e-mail: cmassis@camaraassis.sp.gov.br

Fls. 6



REQUERIMENTO N° 140/2020 - Este documento é cópia do original assinado digitalmente por ELIZETE MELLO DA SILVA
Para conferir o original, leia o código QR ou acesse https://sapl.assis.sp.leg.br/conferir_assinatura e informe o código 0A83-627F-E857-A271.





Câmara Municipal de Assis

Estado de São Paulo

Rua José Bonifácio, 1001 – CEP 19800-072 – Fone/Fax: (18) 3302-4144

Site: www.assis.sp.leg.br – e-mail: cmassis@camaraassis.sp.gov.br

Fls. 7



REQUERIMENTO Nº 140/2020 - Este documento é cópia do original assinado digitalmente por ELIZETE MELLO DA SILVA
Para conferir o original, leia o código QR ou acesse https://sapl.assis.sp.leg.br/conferir_assinatura e informe o código 0A83-627F-E857-A271.





Câmara Municipal de Assis

Estado de São Paulo

Rua José Bonifácio, 1001 – CEP 19800-072 – Fone/Fax: (18) 3302-4144

Site: www.assis.sp.leg.br – e-mail: cmassis@camaraassis.sp.gov.br

Fls. 8



REQUERIMENTO Nº 140/2020 - Este documento é cópia do original assinado digitalmente por ELIZETE MELLO DA SILVA
Para conferir o original, leia o código QR ou acesse https://sapl.assis.sp.leg.br/conferir_assinatura e informe o código 0A83-627F-E857-A271.





Câmara Municipal de Assis

Estado de São Paulo

Rua José Bonifácio, 1001 – CEP 19800-072 – Fone/Fax: (18) 3302-4144

Site: www.assis.sp.leg.br – e-mail: cmassis@camaraassis.sp.gov.br

Fls. 9



REQUERIMENTO Nº 140/2020 - Este documento é cópia do original assinado digitalmente por ELIZETE MELLO DA SILVA
Para conferir o original, leia o código QR ou acesse https://sapl.assis.sp.leg.br/conferir_assinatura e informe o código 0A83-627F-E857-A271.





Câmara Municipal de Assis

Estado de São Paulo

Rua José Bonifácio, 1001 – CEP 19800-072 – Fone/Fax: (18) 3302-4144

Site: www.assis.sp.leg.br – e-mail: cmassis@camaraassis.sp.gov.br

Fls. 10



REQUERIMENTO N° 140/2020 - Este documento é cópia do original assinado digitalmente por ELIZETE MELLO DA SILVA
Para conferir o original, leia o código QR ou acesse https://sapl.assis.sp.leg.br/conferir_assinatura e informe o código 0A83-627F-E857-A271.





Câmara Municipal de Assis

Estado de São Paulo

Rua José Bonifácio, 1001 – CEP 19800-072 – Fone/Fax: (18) 3302-4144

Site: www.assis.sp.leg.br – e-mail: cmassis@camaraassis.sp.gov.br

Fls. 11



Documento assinado digitalmente nos termos da MP 2.200-2/2001 e da Resolução Municipal nº 189/2015.

Para conferir o original, acesse https://sapl.assis.sp.leg.br/generico/proposicao_validar e informe o número de proposição 7979.

REQUERIMENTO Nº 140/2020 - Este documento é cópia do original assinado digitalmente por ELIZETE MELLO DA SILVA
Para conferir o original, leia o código QR ou acesse https://sapl.assis.sp.leg.br/conferir_assinatura e informe o código 0A83-627F-E857-A271.





Câmara Municipal de Assis

Estado de São Paulo

Rua José Bonifácio, 1001 – CEP 19800-072 – Fone/Fax: (18) 3302-4144

Site: www.assis.sp.leg.br – e-mail: cmassis@camaraassis.sp.gov.br

Fls. 12

REQUERIMENTO N° 140/2020 - Este documento é cópia do original assinado digitalmente por ELIZETE MELLO DA SILVA
Para conferir o original, leia o código QR ou acesse https://sapl.assis.sp.leg.br/conferir_assinatura e informe o código 0A83-627F-E857-A271.



