



DEPARTAMENTO DE
ADMINISTRAÇÃO

PREFEITURA DE ASSIS

Paço Municipal "Profª Judith de Oliveira Garcez"
Secretaria Municipal de Governo e Administração

LEI Nº 6.117, DE 17 DE DEZEMBRO DE 2015.

Proj. de Lei 126/15 – Autoria: Prefeito Municipal Ricardo Pinheiro Santana

Autoriza o Executivo a conceder o uso de uma área situada no Centro de Desenvolvimento de Assis - CDA para a empresa Alexandre Ribeiro Xavier – EPP e dá outras providências.

O PREFEITO DO MUNICÍPIO DE ASSIS:

Faço saber que a Câmara Municipal de Assis aprova e eu sanciono a seguinte Lei:

Art. 1º - Fica o Poder Executivo Municipal autorizado a conceder o uso, com encargo, pelo prazo de 5 (cinco) anos, à empresa Alexandre Ribeiro Xavier - EPP, de uma área de propriedade do Município, localizada no Centro de Desenvolvimento de Assis – CDA II, na Avenida Raja Jabur, Setor 06, Quadra 236 (ex-L), Lotes do nº 22 ao 28, com um total de 4.182,62 m² (quatro mil e duzentos metros quadrados), assim descrita:

ÁREA: 4.182,62 m²

LOCAL: Avenida Raja Jabur, S 06 – Q 236 (Ex-L), lotes 22 a 28

PROPRIETÁRIO: Município de Assis

DESCRIÇÃO:

"Começa no ponto "A", situado no alinhamento predial da Avenida Raja Jabur, junto à divisa do lote 21, deste ponto segue em linha reta pelo alinhamento predial da Avenida Raja Jabur, numa distância de 61,00 metros, até encontrar o ponto "B"; deste ponto segue em curva à direita com raio de 9,00 metros e desenvolvimento de 14,14 metros, até encontrar o ponto "C"; deste ponto segue em linha reta pelo alinhamento a Rua 2, numa distância de 51,00 metros, até encontrar o ponto "D"; deste ponto deflete à direita e segue em linha reta confrontando com os lotes 29 e 35, numa distância de 70,00 metros, até encontrar o ponto "E"; deste ponto deflete à direita e segue em linha reta, confrontando com o lote 21, numa distância de 60,00 metros, até encontrar o ponto "A", origem desta descrição, abrangendo uma área de 4.182,62 m²."

Parágrafo Único – A área acima descrita consta destacada no Desenho nº 6.299, no Memorial Descritivo e no Laudo de Avaliação, elaborados pelo Departamento de Planejamento e Projetos da Prefeitura Municipal de Assis, que passam a integrar a presente Lei.

Art. 2º- A presente concessão de uso, com encargo, tem como finalidade a instalação da empresa Alexandre Ribeiro Xavier – EPP, no CDA II, que atuará na atividade de transbordo de resíduos industriais.

Art. 3º- A presente concessão de uso será transformada em doação após o prazo estipulado no Artigo 1º desta Lei, com a outorga de Escritura definitiva, desde que cumpridas todas as exigências das Leis Municipais 3.653/1998 e 5.451/2.010.

Art. 4º- O prazo para início das instalações da empresa será de 4 (quatro) meses, contados da data da concessão de uso da área.



DEPARTAMENTO DE
ADMINISTRAÇÃO

PREFEITURA DE ASSIS

Paço Municipal "Profª Judith de Oliveira Garcez"
Secretaria Municipal de Governo e Administração

Lei nº 6.117, de 17/12/15..... pág. 02

Art. 5º- O prazo para início operacional das atividades da empresa, será de 12 (doze) meses, contados da data da concessão do uso, prorrogáveis por mais 6 (seis) meses.

Art. 6º- O não cumprimento das obrigações assumidas determinará o cancelamento da presente cessão, bem como a reversão do imóvel ao patrimônio municipal, com todas as benfeitorias nele existentes, sem direito a qualquer indenização, independentemente de interpelação e/ou notificação judicial ou extrajudicial.

Parágrafo Único – A reversão dar-se-á, ainda, nas mesmas condições previstas no "caput", se a Empresa:

- I. Deixar caducar os prazos previstos nos Artigos 4º e 5º;
- II. Vender o imóvel ou desviar a finalidade do projeto original, mesmo que parcialmente, sem anuência da Prefeitura Municipal de Assis e da Câmara Municipal.
- III. Deixar a Empresa ociosa, pelo período de um ano;
- IV. Subdividir a área, dando à mesma outra destinação diferente daquela prevista no projeto original, utilizá-la para fins residenciais, ficando, ainda, proibido o desmembramento de áreas, salvo os casos previstos pela Prefeitura Municipal de Assis;
- V. Deixar área igual ou superior a 40% (quarenta por cento) de seu total sem edificação e/ou ociosa, hipótese em que a reversão se dará parcialmente.

Art. 7º- Fica a Empresa obrigada ao cumprimento dos dispositivos da Lei Municipal nº 3.653, de 08 de janeiro de 1998 e da Lei 5.451 de 28 de setembro de 2010, das demais normas pertinentes e aplicáveis à espécie, adequando-se àquelas decorrentes de proteção ao meio ambiente.

Art. 8º- Esta Lei entra em vigor na data de sua publicação.

Art. 9º - Revogam-se as disposições em contrário, em especial a Lei nº 5.575, de 28 de setembro de 2011.

Prefeitura Municipal de Assis, em 17 de dezembro de 2015.

RICARDO PINHEIRO SANTANA
Prefeito de Assis

FERNANDO SPINOSA MOSSINI
Secretário Municipal de Governo e Administração

Publicada no Departamento de Administração, em 17 de dezembro de 2015.

Av. Rui Barbosa, 926 PABX (18) 3302.3300 CEP 19814-000 - Centro - Assis - SP

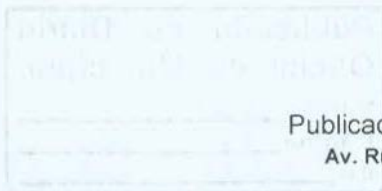



DEPARTAMENTO DE
ADMINISTRAÇÃO

PREFEITURA DE ASSIS

Paço Municipal "Profª Judith de Oliveira Garcez"
Secretaria Municipal de Governo e Administração

"MINUTA"

TERMO DE CONCESSÃO DE USO Nº _____/2.015

Que entre si celebram o Município de Assis e a Empresa ALEXANDRE RIBEIRO XAVIER - EPP.

Pelo presente Termo de Concessão de Uso, na melhor forma de direito, nos termos das Leis Municipais nº 3.653, de 08 de janeiro de 1998 e 5.451, de 28 de Setembro de 2010, de um lado o **MUNICÍPIO DE ASSIS**, com Paço Municipal na Avenida Rui Barbosa, nº 926, Centro, nesta cidade de Assis, Estado de São Paulo, inscrito no CNPJ/MF nº 46.179.941/0001-35, representado neste ato por seu Prefeito Municipal, **RICARDO PINHEIRO SANTANA**, brasileiro, solteiro, advogado, portador do R.G. nº 23.286.679-1/SSP-SP e do CPF/MF nº 250.627.878-82, doravante denominado simplesmente de **CONCEDENTE**, e por outro lado a Empresa **ALEXANDRE RIBEIRO XAVIER - EPP**, inscrita no CNPJ nº 59.171.074/0001-33, com sede na Rua Capitão Assis, 208, nesta cidade de Assis, neste ato representada pelo seu sócio Senhor Alexandre Ribeiro Xavier, portador do R.G. nº 12.152.498-X SSP/SP e do CPF nº 137.148.288-85, residente e domiciliado em Assis (SP), na Rua Valverde, 208, Vila Ouro Verde, em Assis, daqui por diante chamada tão somente de **CONCEDIDA**, autorizado pela Lei nº _____, de ___ de _____ de 2015, têm entre si justo e pactuado o que segue:

CLÁUSULA I

Trata-se a presente concessão de uso, com encargo, de uma área de propriedade do Município, abaixo descrita, à **CONCEDIDA**, que tem como finalidade o transbordo de resíduos industriais:

ÁREA: 4.182,62m²

LOCAL: Avenida Raja Jabur – S 006 – Q 236 (Ex-L) – Lotes 22 a 28 – CDA II

PROPRIETÁRIO: Município de Assis

DESCRIÇÃO:

"Começa no ponto "A", situado no alinhamento predial da Avenida Raja Jabur, junto à divisa do lote 21, deste ponto segue em linha reta pelo alinhamento predial da Avenida Raja Jabur, numa distância de 61,00 metros, até encontrar o ponto "B"; deste ponto segue em curva à direita com raio de 9,00 metros e desenvolvimento de 14,14 metros, até encontrar o ponto "C"; deste ponto segue em linha reta pelo alinhamento a Rua 2, numa distância de 51,00 metros, até encontrar o ponto "D"; deste ponto deflete à direita e segue em linha reta confrontando com os lotes 29 e 35, numa distância de 70,00 metros, até encontrar o ponto "E"; deste ponto deflete à direita e segue em linha reta, confrontando com o lote 21, numa distância de 60,00 metros, até encontrar o ponto "A", origem desta descrição, abrangendo uma área de 4.182,62 m²."

Parágrafo Único – A área descrita, acima, consta destacada no Desenho nº 6.299, no Memorial Descritivo e no Laudo de Avaliação, elaborados pelo Departamento de Planejamento e Projetos da Prefeitura Municipal de Assis.



DEPARTAMENTO DE
ADMINISTRAÇÃO

PREFEITURA DE ASSIS

Paço Municipal "Profª Judith de Oliveira Garcez"
Secretaria Municipal de Governo e Administração

CLÁUSULA II

O prazo de duração da presente concessão de uso será por um período de 5 (cinco) anos, contados a partir da data de assinatura deste instrumento. Findo esse prazo, desde que cumpridas todas as exigências das Leis Municipais nº 3.653/1.998 e 5451/2.010, a área será doada à empresa, com a outorga da Escritura definitiva.

CLÁUSULA III

O prazo para início das instalações da empresa será de 4 (quatro) meses, contados da data da concessão de uso.

CLÁUSULA IV

O prazo para início operacional das atividades da empresa será de 12 (doze) meses, contados da data da concessão de uso, prorrogáveis por mais 6 (seis) meses.

CLÁUSULA V

O não cumprimento das obrigações assumidas determinará o cancelamento da presente concessão de uso, bem como a reversão do imóvel cedido ao patrimônio municipal, com todas as benfeitorias nele existentes, sem direito a qualquer indenização, independentemente de interpelação e/ou notificação judicial ou extra-judicial.

CLÁUSULA VI

A reversão dar-se-á, se a **CONCEDIDA**:

- I- Deixar caducar os prazos previstos nos artigos 4º da Lei 3653/98 e 5º da Lei 5451/2010;
- II- Vender o imóvel ou desviar a finalidade do projeto original, mesmo que parcialmente, sem anuência da Prefeitura Municipal de Assis e da Câmara Municipal.
- III- Deixar a Empresa ociosa, pelo período de um ano;
- IV- Subdividir a área, dando à mesma outra destinação diferente daquela prevista no projeto original, utilizá-la para fins residenciais, ficando, ainda, proibido o desmembramento de áreas, salvo os casos previstos pela Prefeitura Municipal de Assis;
- V- deixar área igual ou superior a 40% (quarenta por cento) de seu total sem edificação e/ou ociosa, hipótese em que a reversão se dará parcialmente.

CLÁUSULA VII

A **CONCEDIDA** estará isenta de impostos, taxas e emolumentos municipais incidentes sobre a aprovação do Projeto e de tributos municipais pelo prazo de 5 (cinco) anos, contados da data da assinatura do termo de concessão de uso.



DEPARTAMENTO DE
ADMINISTRAÇÃO

PREFEITURA DE ASSIS

Paço Municipal "Profª Judith de Oliveira Garcez"
Secretaria Municipal de Governo e Administração

CLÁUSULA VIII

A **CONCEDIDA** será obrigada a recolher todos os tributos municipais, estaduais e federais no Município de Assis.

CLÁUSULA IX

Fica a **CONCEDIDA** obrigada ao cumprimento dos dispositivos das Leis Municipais nº 3.653, de 08 de janeiro de 1998 e da Lei 5.451 de 28 de setembro de 2010, das demais legislações pertinentes e aplicáveis à espécie, adequando-se àquelas decorrentes de proteção ao meio ambiente.

CLÁUSULA X

Em caso de concordata, hasta pública, falência, extinção ou liquidação da **CONCEDIDA** ou **DONATÁRIA**, terá o **CONCEDENTE** direito de preferência em relação ao imóvel cedido, nos termos do inciso VI, do artigo 21, da Lei nº 3.653/98.

CLÁUSULA XI

A **CONCEDIDA** não poderá, sem anuência do **CONCEDENTE** e aprovação do Poder Legislativo, alterar os objetivos do Projeto, ceder ou alienar o imóvel ora cedido.

CLÁUSULA XII

Todos os tributos, custas e outros emolumentos devidos em razão da lavratura do termo de concessão de uso, da escritura de doação e do termo de garantia, se existentes, bem como seus registros nos órgãos competentes, serão de exclusiva responsabilidade da **CONCEDIDA**.

CLÁUSULA XIII

O presente Termo de Concessão de Uso deverá ser registrado junto ao Cartório de Registro de Imóveis, no prazo máximo de 30 (trinta) dias, contados da data de assinatura do termo, sob pena de nulidade do mesmo.

CLÁUSULA XIV

Os casos omissos ou excepcionais não previstos na presente Lei serão decididos pelo **CONCEDENTE**.

CLÁUSULA XV

Fica eleito o Foro da Comarca de Assis/SP, para dirimir dúvida que surgir entre as partes, com renúncia de qualquer outro, por mais privilegiado que seja.

E, por estarem justos e avençados, assinam o presente instrumento em 04 (quatro) vias de igual teor, na presença de 02 (duas) testemunhas que abaixo subscrevem.



DEPARTAMENTO DE
ADMINISTRAÇÃO

PREFEITURA DE ASSIS

Paço Municipal "Profª Judith de Oliveira Garcez"
Secretaria Municipal de Governo e Administração

Prefeitura Municipal de Assis, em ____ de _____ de 2015.

MUNICÍPIO DE ASSIS
Concedente

RICARDO PINHEIRO SANTANA
Prefeito Municipal

ALEXANDRE RIBEIRO XAVIER - EPP
Concedida

ALEXANDRE RIBEIRO XAVIER
Sócio

Testemunhas:

1ª) _____

RG: _____



Prefeitura Municipal de Assis

Secretaria Municipal de Planejamento, Obras e Serviços

Departamento de Planejamento e Projetos

MEMORIAL DESCRITIVO

ASSUNTO: Área a ser cedida

FINALIDADE: Instalação da Alexandre Ribeiro Xavier LTDA.

ÁREA: 4.182,62 m²

LOCAL: Avenida Raja Jabur – S 006 – Q236 (Ex-L) – Lotes 22 a 28

CDA II – Assis/SP

PROPRIETÁRIO: Prefeitura Municipal de Assis

DESCRIÇÃO:

Começa no ponto "A", situado no alinhamento predial da Avenida Raja Jabur, junto à divisa do lote 21, deste ponto segue em linha reta pelo alinhamento predial da Avenida Raja Jabur, numa distância de 61,00 metros, até encontrar o ponto "B"; deste ponto segue em curva à direita com raio de 9,00 metros e desenvolvimento de 14,14 metros, até encontrar o ponto "C"; deste ponto segue em linha reta pelo alinhamento da Rua 2, numa distância de 51,00 metros, até encontrar o ponto "D"; deste ponto deflete à direita e segue em linha reta confrontando com os lotes 29 e 35, numa distância de 70,00 metros, até encontrar o ponto "E"; deste ponto deflete à direita e segue em linha reta, confrontando com o lote 21, numa distância de 60,00 metros, até encontrar o ponto "A"; origem desta descrição, abrangendo uma área de **4.182,620 m²**. Tudo de acordo com o desenho nº 6.299, elaborado pelo Departamento de Planejamento e Projetos da Prefeitura Municipal de Assis.

Assis, 08 de dezembro de 2.015.

Dora da Silva de Andrade
CREA 060/1073954

AVENIDA RAJA JABUR

236 (EX QL)

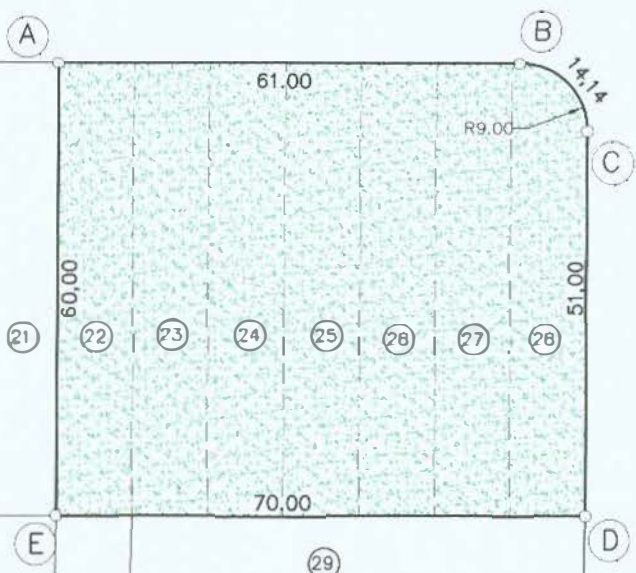

RUA 2

RUA ALCIDES SENNO

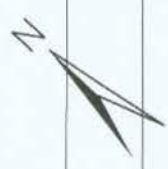

PREFEITURA MUNICIPAL DE ASSIS

SECRETARIA DE PLANEJAMENTO, OBRAS E SERVIÇOS

ASSUNTO: ÁREA A SER CEDIDA À EMPRESA ALEXANDRE RIBEIRO XAVIER LTDA
LOCAL: AV. RAJA JABUR - 506 - Q236 (ex L) - L 22 A 28 - CDA II - ASSIS SP
PROPRIETÁRIO: PREFEITURA MUNICIPAL DE ASSIS
ÁREA: 4.182,62M2

FOLHA: ÚNICA
ARQUIVO: 6.299

ENGENHEIRA: DORA DA SILVA DE ANDRADE - CREA: 060107395-4
DESENHO: SANDRA
ESCALA: 1:1000
DATA: 08/12/2015



PREFEITURA DE ASSIS

Secretaria Municipal de Planejamento, Obras e Serviços

AVALIAÇÃO

1. **Objeto:** Área a ser cedida
2. **Finalidade:** Instalação da Empresa Alexandre Ribeiro Xavier Ltda.
3. **Croqui:** 6.299 – folha única
4. **Data Base:** Dezembro / 2015
5. **Local:** Avenida Raja Jabur - S. 06 - Q. 236 - L. 022 a 028
CDA II - Assis/SP
6. **Proprietário:** Prefeitura Municipal de Assis
7. **Dimensões:** Área (At) = 4.182,62 m²;
Testada (T) = 70,00 m;

8. **Valor do Terreno:**

Pela planta genérica de valores do município, elaborada a partir de pesquisa imobiliária, obtém-se que o valor médio do metro linear de testada corrigida é de R\$ 482,68 (quatrocentos e oitenta e dois reais e sessenta e oito centavos), o qual será adotado nesta avaliação.

8.1. Testada Corrigida (TC)

$$TC = ((At \times T) / 30) \frac{1}{2}$$

$$TC = ((4.182,62 \times 70,00) / 30) \frac{1}{2}$$

$$TC = 98,78 \text{ m}$$

8.2. Valor Total do Terreno (VT)

$$VT = TC \times VL$$

$$VT = 98,78 \times 482,68$$

$$VT = R\$ 47.679,13$$

A presente avaliação importou em R\$ 47.679,13 (quarenta e sete mil seiscentos e setenta e nove reais e treze centavos).

Eng. Guilherme Zorzenone Daré
Departamento de Controle Urbano