



Fundação Educacional do Município de Assis
"Campus José Santilli Sobrinho"

Assis, 22 de março de 2019

DIRETORIA EXECUTIVA DA FEMA / FEMA

OFÍCIO N.: 029/2019

ASSUNTO: Resposta referente ao solicitado por intermédio do Requerimento Eletrônico n. 4374 da Câmara Municipal de Assis.

Excelentíssimo Presidente da Câmara Municipal de Assis:

Conforme solicitado por intermédio do Requerimento Eletrônico de n. 4374 da Câmara Municipal de Assis, de 18/02/2019, informamos o que se segue:

a) O repasse mensal realizado pela Prefeitura Municipal de Assis para a manutenção da UPA é de R\$ 821.211,57 (oitocentos e vinte um mil, duzentos e onze reais e cinquenta e sete centavos), distribuídos conforme abaixo:

Natureza das despesas	2018 (R\$)
Vencimentos e Vantagens Fixas	167.000,00
Obrigações Patronais	50.000,00
Material de Consumo	190.000,00
Serviços de Terceiros PF	3.000,00
Serviços de Terceiros R.1	398.211,57
Equipamentos e Material Permanente	13.000,00
TOTAL	821.211,57

Quadro de profissionais atuando na UPA, sob administração da FEMA:

Cargo	Quantidade
Agente Administrativo	10
Assistente Social	01
Auxiliar de Enfermagem	15
Enfermeiro	07
Farmacêutico	04
Técnico em Enfermagem	23
Técnico em Farmácia	04
Técnico em Radiologia	08
Total	72

b) Atividades que esses profissionais desenvolvem e salário recebido:

As 1980 horas médicas são realizadas por médicos que fazem parte do quadro funcional da Prefeitura Municipal de Assis, e por empresas contratadas pela FEMA.



Fundação Educacional do Município de Assis
"Campus José Santilli Sobrinho"

A quantidade de horas de responsabilidade da FEMA é variável em virtude da disponibilidade de horários dos médicos contratados pelo Poder Executivo Municipal.

O Valor da hora de plantão é de R\$120,00 (cento e vinte reais) e do Corpo Técnico segue abaixo:

Cargo	Valor do Salário (R\$)
Agente Administrativo	1.714,20
Assistente Social	3.741,68
Auxiliar de Enfermagem	1.328,28
Enfermeiro	3.101,78
Farmacêutico	2.071,78
Técnico em Enfermagem	1.458,85
Técnico em Farmácia	1.396,57
Técnico em Radiologia	1.562,83

- c) atendimentos que foram feitos desde que a FEMA assumiu a UPA:
Vide Anexo 01 - Gráfico de Atendimentos – Página 02
- d) Óbitos registrados:
Vide Anexo 02 – Tabela de Óbitos – Página 04
- e) Fluxo diário de atendimento:
Vide Anexo 03 – Atendimentos Realizados – Página 02
- f) Profissionais e seus turnos:

Cargos	Diurno	Noturno
Auxiliar de Enfermagem	27	29
Técnico de Radiologia	05	04
Técnico de Gesso	02	01
Enfermeiro	09	07
Médico	18	17
Técnico de Farmácia	03	01
Farmacêutico	02	02
Terceirizado	17	14
Total	83	75

No caso dos médicos, são dois com 24 horas, e um médico com 18 horas (das 7h à 1h)



Fundação Educacional do Município de Assis
"Campus José Santilli Sobrinho"

g) Profissionais da Prefeitura Municipal de Assis que trabalham no local, em conjunto com os funcionários da UPA:

Profissional	Prefeitura	FEMA	Terceirizado	Total
Médico	15	Variável	Variável	15
Enfermeiro	09	07	00	16
Farmacêutico	00	02	00	02
Técnico de Enfermagem	00	23	00	23
Técnico de Gesso	00	00	03	03
Técnico de Radiologia	01	08	00	09
Técnico de Farmácia	00	04	00	04
Agente Administrativo	02	10	00	12
Assistente Social	00	01	00	01
Auxiliar de Enfermagem	22	11	00	33
Auxiliar de Limpeza	00	00	14	14
Auxiliar de Manutenção	00	00	01	01
Controlador de Acesso	00	00	07	07
Copeira	00	00	04	04
Recepcionista	00	00	05	05
TOTAL	49	66	34	149

Atenciosamente,

Eduardo Augusto Vella Gonçalves
Diretor Executivo

Ao
Excelentíssimo Senhor
Alexandre Cobra Cyrino Nicoliello Vêncio
DD. Presidente da Câmara Municipal de Assis

J:\Vema\Ofícios\OIRETOR\2019\029_Câmara.docMS

Página 3 de 3



Resposta ao requerimento nº35/2019 da Câmara Municipal de Assis

Assis, 14 de março de 2019

A Fundação Educacional do Município de Assis (FEMA) iniciou sua gestão na UPA Ruy Silva no dia 1º de dezembro de 2017, com a missão de melhorar o atendimento da população assisense na área da saúde e aumentar a qualidade e a agilidade nos serviços prestados na unidade, tendo o grande desafio de com uma estrutura já existente, introduzir a metodologia de trabalho e a qualidade já ofertada nos outros seguimentos em que a fundação atua.

Os dados e gráficos a seguir respondem as solicitações do requerimento nº35/2019 da Câmara Municipal de Assis. A fonte de dados utilizada neste relatório foi o sistema (SIS – Fiorilli) vigente na unidade durante o período solicitado (2018) e seus relatórios oficiais.



ATENDIMENTOS TOTAIS

Gráfico de Atendimento

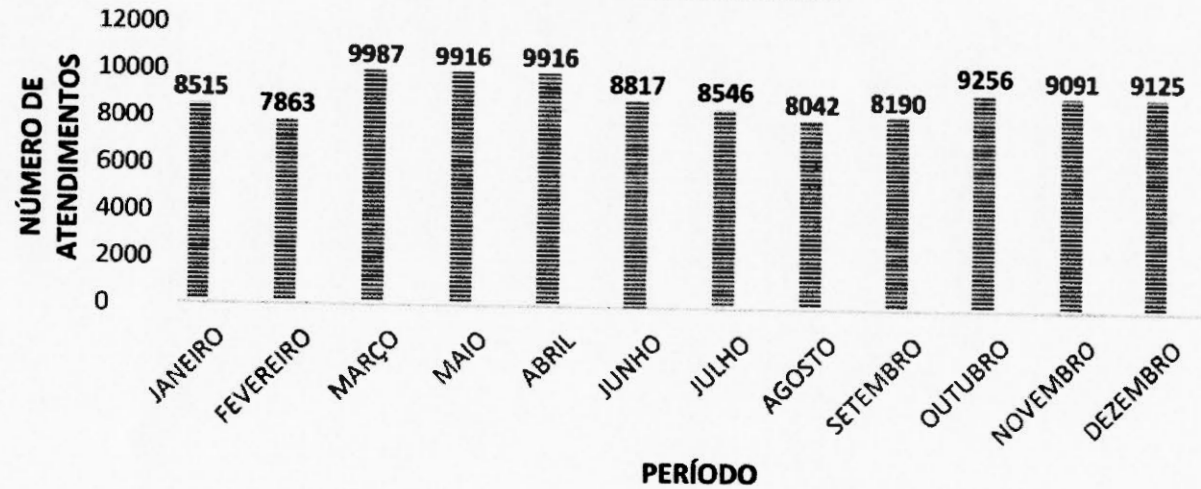

Média Diária

292

Média Mensal

8885

Total de Atendimento

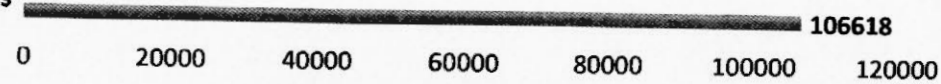



CLASSIFICAÇÃO DE RISCO

Classificação de risco

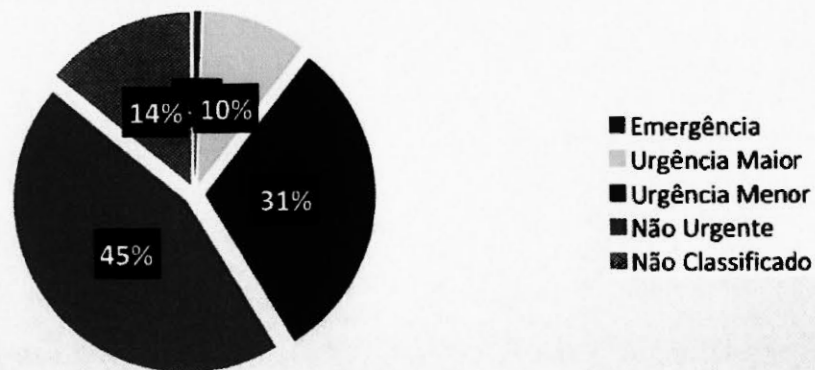

Classificação de Risco	
Emergência	719
Urgência Maior	10446
Urgência Menor	32944
Não Urgente	47519
Não Classificado	14990
TOTAL	106618

Óbitos no período de 2018 na UPA – ASSIS

CID DO ÓBITO	QUANTIDADE
Arritmia Cardíaca	24
Bloqueio Atrioventricular Total	2
Ca de Garganta	1
Ca de Pele	1
Carcinomatose Generalizada	3
Carionoma	2
Choque Cardiogênico	6
Choque Hipovolêmico	3
Cirrose Hepática	1
Distúrbio Metabólico	1
Edema Agudo de Pulmão	1
Encefalopatia Hepática/ Insuficiência Renal	2
Enterorragia	1
Falência Múltipla de Órgãos	5
Falência Renal Crônica	3
Hemorragia	1
Infarto Agudo do Miocárdio	4
Infecção de Vias Aéreas Superiores	1
Insuficiência Cardíaca	5
Insuficiência Respiratória	39
Isquemia Mesentérica	1
Leucemia Mielóide Aguda	1
Linfoma Metastático	1
Neoplasia de Estômago	2
Neoplasia de Pâncreas	4

Neoplasia de Pulmão	4
Neoplasia Intestinal	1
Neoplasia de Útero	1
Neoplasia Secundária Hepática	2
Óbito sem Assistência Médica	6
Outros	11
Parada Cardíaca	6
Parada Cardiorrespiratória	9
Pneumonia	4
Sepse	6
Septicemia	6
TOTAL	171

Óbitos no período (2018)

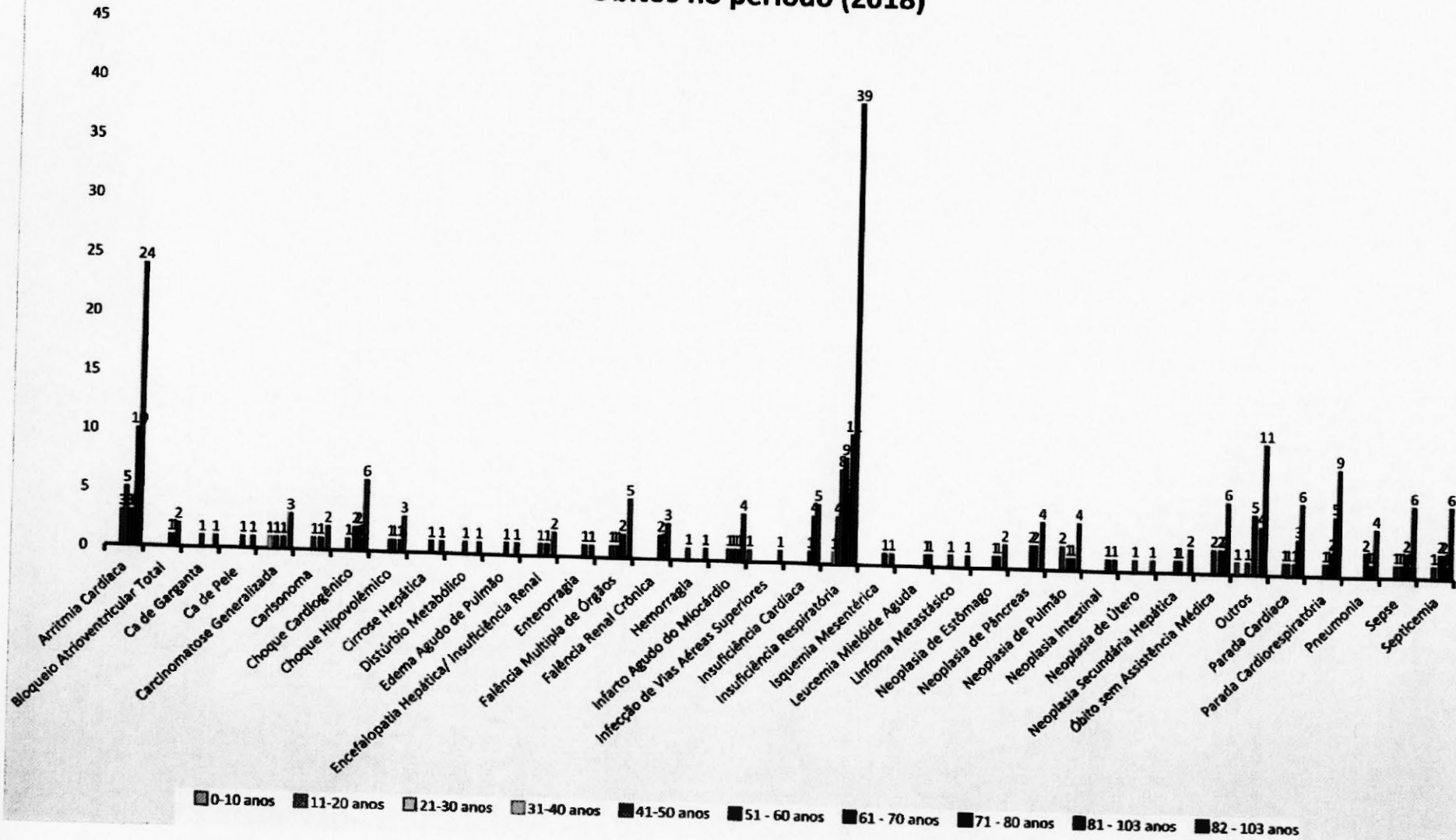

Quadro de Funcionários

Profissional	Prefeitura	FEMA	Terceirizado	Total
Médico	15	00	20	35
Enfermeiro	09	07	00	16
Farmacêutico	00	02	00	02
Técnico de enfermagem	00	23	00	23
Técnico de Gesso	00	00	03	03
Técnico de radiologia	01	08	00	09
Técnico de farmácia	00	04	00	04
Agente Administrativo	02	10	00	12
Assistente Social	00	01	00	01
Auxiliar de Enfermagem	22	11	00	33
Auxiliar de Limpeza	00	00	14	14
Auxiliar de Manutenção	00	00	01	01

UPA24h
UNIDAD DE PROTECCIÓN INTEGRAL



fema

Controlador de Acceso	00	00	07	07
Coopera	00	00	04	04
Recepcionista	00	00	05	05
TOTAL	49	66	54	169

**Quantidade de profissionais por setor e seus respectivos turnos de trabalho**

Setor / Turno	Diurno	Noturno
Auxiliares Enfermagem	27	29
Raio-x	5	4
Gesso	2	1
Enfermeiros	9	7
Médicos	18	17
Técnico Farmácia	3	1
Farmacêuticos	2	2
Terceirizados	17	14
Total	83	75

Diogo Martins Gomes
Departamento de T.I. UPA - FEMA

José Aparecido Alves de Oliveira

UPA24h
UNIVERSIDADE FEDERAL DO RIO DE JANEIRO



fema
FACULDADE DE ENGENHARIA DE MATERIAIS

Coordenador Geral