



# Prefeitura Municipal de Assis

Estado de São Paulo

## PROCESSO ADMINISTRATIVO

OFÍCIO EXPEDIDO Nº 267/2022 - Luiz Antonio Ramão - Solicita informações referentes a Projeto de Lei 130/2022.

## TRAMITAÇÃO

Data do Despacho	07/07/2022
Unidade de Origem	Poder Executivo - Gabinete
Unidade de Destino	Comissões Permanentes
Status	Respondido pelo Executivo

Assis, 07 de julho de 2022.

**PREFEITO MUNICIPAL**





DEPARTAMENTO DE  
ADMINISTRAÇÃO

# PREFEITURA DE ASSIS

**Paço Municipal "Profª Judith de Oliveira Garcez"**  
**Secretaria Municipal de Governo e Administração**

**Ofício DA nº 158/2022**

Assis, 07 de julho de 2022.

Ao Excelentíssimo Senhor  
**VEREADOR LUIZ ANTONIO RAMÃO**  
Presidente da Câmara Municipal de Assis  
Assis - SP

**Assunto: Em atenção ao Ofício nº 267/2022 - COFC.**

Senhor Presidente,

Cumprimentando-o, cordialmente, em atendimento ao ofício em referência, objetivando instruir a análise do Projeto de Lei nº 130/2022, que dispõe sobre a abertura de crédito adicional suplementar no valor de R\$ 5.000.000,00 (cinco milhões de reais), junto a unidade orçamentária da Secretaria Municipal de Planejamento, vimos encaminhar o mapa em anexo, em que constam a indicação das vias públicas que pretendemos executar os serviços de recapeamento asfáltico, com os recursos oriundos do Tesouro Municipal, conforme referida propositura.

Colocando-nos a disposição para os esclarecimentos que se fizerem úteis, na oportunidade, reafirmamos à Vossa Excelência e aos Senhores Vereadores protestos de alta consideração.

Atenciosamente,

**JOSÉ APARECIDO FERNANDES**  
**Prefeito Municipal**





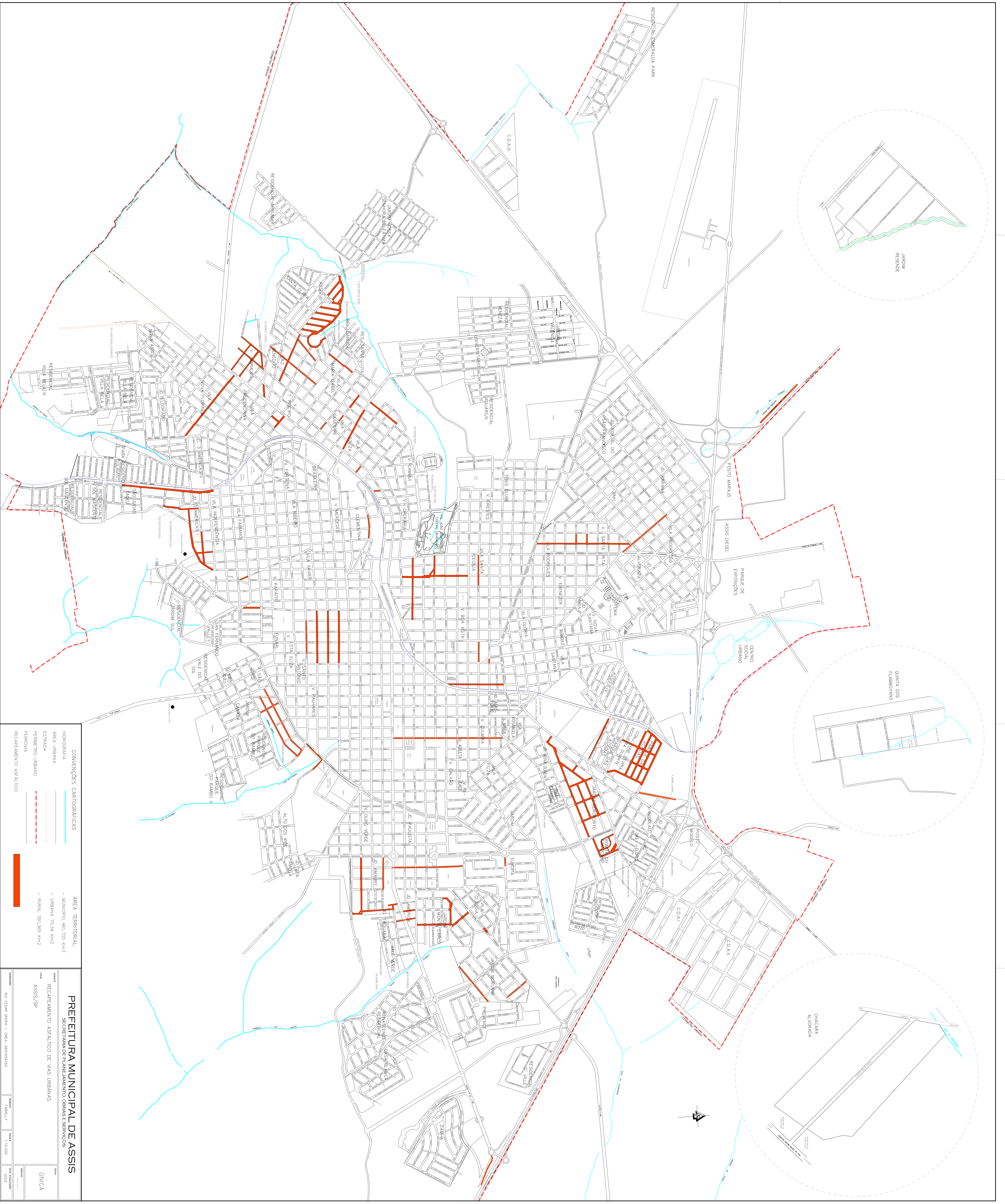

AREA TERRITORIAL	
	— MUNICIPIO 461,702 KM2
	— URBANA 30,4 KM2
	— RURAL 391,302 KM2

**PREFEITURA MUNICIPAL DE ASSIS**  
SECRETARIA DE PLANEJAMENTO URBANO E SERVICIOS

RECAPAMENTO ASFALTICO DE VIAS URBANAS  
ASSIS/SP

UNICA

PROJETO: RECAPAMENTO ASFALTICO DE VIAS URBANAS  
AUTOR: [Nome do Autor]  
DATA: [Data]



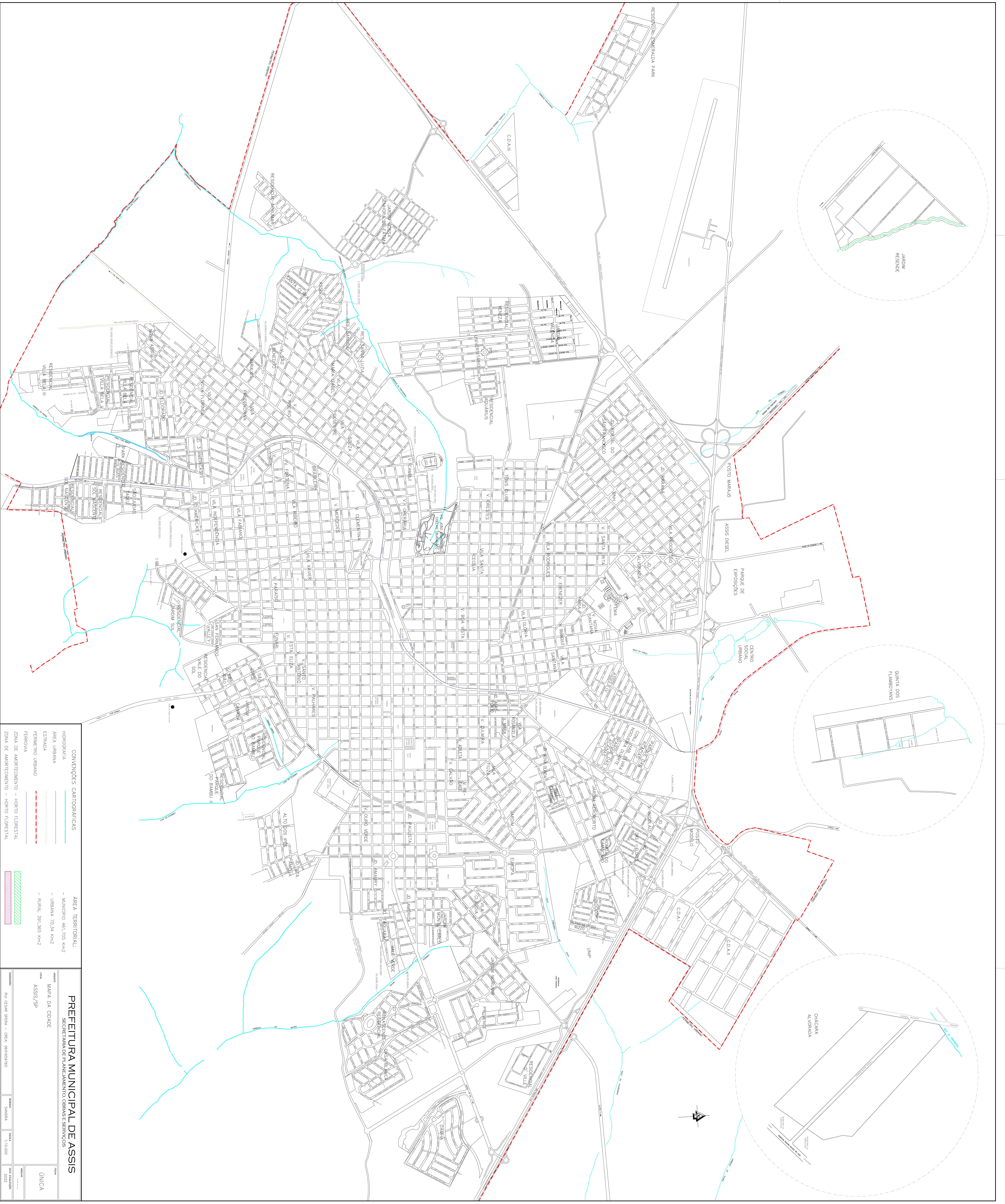

CONVENÇÕES CARTOGRAFICAS	
INDICADORA	—
ÁREA URBANA	—
ESTRADA	—
PERÍMETRO URBANO	—
FERRAGEM	—
ZONA DE ABORTECIMENTO - HORTO FLORESTAL	—

ÁREA TERRITORIAL	
— MUNICÍPIO 461,705 KM2	—
— URBANA 30,4 KM2	—
— RURAL 331,305 KM2	—

**PREFEITURA MUNICIPAL DE ASSIS**  
SECRETARIA DE PLANEJAMENTO ORÇANÇO E SERVIÇOS

MAPA DA CIDADE	ONCA
ASSIS/SP	

PROPORÇÃO	1:100.000
DATA	2010
ELABORADO POR	DR. CARLOS ROBERTO DE CARVALHO
REVISADO POR	DR. CARLOS ROBERTO DE CARVALHO

