



# Prefeitura Municipal de Assis

Estado de São Paulo

## PROCESSO ADMINISTRATIVO

REQUERIMENTO DE DILIGÊNCIA Nº 11/2023 - Viviane Aparecida Del Massa Martins - Solicita informações referentes ao Projeto de Lei nº 113/2023.

## TRAMITAÇÃO

Data do Despacho	26/06/2023
Unidade de Origem	Poder Executivo - Gabinete
Unidade de Destino	Comissões Permanentes
Status	Respondido pelo Executivo

Assis, 26 de junho de 2023.

**PREFEITO MUNICIPAL**





DEPARTAMENTO DE  
ADMINISTRAÇÃO

# PREFEITURA DE ASSIS

**Paço Municipal “Profª Judith de Oliveira Garcez”**  
**Secretaria Municipal de Governo e Administração**

Assis, 20 de junho de 2023.

**Ofício DA nº 163/2023**

À Exma. Sra.

**VEREADORA VIVIANE APARECIDA DEL MASSA MARTINS**

Presidente da Câmara Municipal de Assis

Assis – SP

**Assunto: Em atenção ao Requerimento de Diligência nº 11/2023**

Senhora Presidente,

Em atenção ao Ofício em referência, em que nos são solicitadas informações acerca do Projeto de Lei nº 113/2023, que visa autorizar o Poder Executivo a contratar operação de crédito junto ao Banco do Brasil S.A., vimos pelo presente informar o que segue:

Primeiramente, encaminhamos em anexo, a simulação da taxa de juros conforme solicitado, bem como o relatório Focus do BACEN – Banco Central.

No entanto, é importante esclarecer que de acordo com as expectativas do mercado, como divulgado pelo Boletim FOCUS - Relatório de Mercado do Banco Central a previsão é de que a taxa SELIC termine este ano em 12,50% a.a., sendo que foi estimada em 10% a.a. para 2024. Com isso, essa projeção cairá significativamente, uma vez que a Taxa CDI está atrelada à taxa SELIC.

Ainda assim, deve se levar em consideração os benefícios diretos e indiretos que a operação de crédito trará para a população em geral, que são imensuráveis financeiramente pois o investimento produzirá uma melhoria na qualidade de vida, ao diminuir os custos de insumos, favorecendo a produtividade da região, a escolarização, bem como os lucros obtidos pelos produtores daquela localidade.

Ademais, para o Poder Público, a relação custo/benefício também deve ser considerada, tendo em vista que a economia na manutenção das vias públicas após serem pavimentadas, certamente compensará os recursos despendidos na contratação da operação de crédito, ora pretendida.

Na oportunidade, reafirmo a Vossa Excelência e aos Senhores Vereadores protestos de alta consideração.

Atenciosamente,

**JOSÉ APARECIDO FERNANDES**  
**Prefeito Municipal**



## Simulação

## Parâmetros

Tipo: *	<input type="checkbox"/> Percentual DI <input type="checkbox"/> Sobretaxa	Valor da Operação: *	R\$ 9.000.000,00
Dia Base: *	<input type="text" value="10"/>	Taxa DI:	157,00 %
Quantidade de Parcelas: *	<input type="text" value="84"/>	Taxa Flat: *	1,00 %
Quantidade de períodos de carência:	<input type="text" value="12"/>	Alíquota IOF Diário: *	0,0000%
Periodicidade Capital: *	<input type="text" value="MENSAL"/>	IOF Adicional: *	0,00%
Periodicidade Juros: *	<input type="text" value="MENSAL"/>		

## Operação

Valor Operação: R\$ 9.000.000,00  
 IOF Diário: R\$ 0,00  
 IOF Adicional: R\$ 0,00  
 Flat: R\$ 90.000,00

S I M U L A Ç Ã O

## All In

Resultado DI\*: 160,243%  
 Resultado DI\* + ST: 6,188%  
 Resultado Pré 252: 17,319%

S I M U L A Ç Ã O

\*Simulação baseada no fechamento DI Futuro do último dia útil.

\*Os cálculos aqui apresentados tratam de simulação, que utilizam como insumos projeções da Estrutura a Termo da Taxa de Juros, que podem não se confirmar e sofrer oscilações relevantes devido à mudanças no cenário macroeconômico.

\*As simulações aqui apresentadas, levam em consideração projeções de indicadores e podem apresentar pequenas divergências em relação à outros sistemas.

\*A opção pela inclusão de alíquota de IOF afetará no cálculo dos indicadores ALL IN, utilizar apenas caso deseje-se comparar com propostas onde tal alíquota também foi considerada.

## Parcelas

S I M U L A Ç Ã O

Núm.	Data	DC	DU	Juros Projetados	Lançamento	Amortização de Capital	Fluxo Projetado	Saldo Devedor
0	01/06/2023	0	0	R\$ 0,00	FLAT	R\$ 0,00	-R\$ 8.910.000,00	R\$ 9.000.000,00
1	10/07/2023	39	26	R\$ 133.020,57	JURO	R\$ 0,00	R\$ 133.020,57	R\$ 9.000.000,00
2	10/08/2023	70	49	R\$ 134.654,54	JURO	R\$ 0,00	R\$ 134.654,54	R\$ 9.000.000,00
3	11/09/2023	102	70	R\$ 134.177,86	JURO	R\$ 0,00	R\$ 134.177,86	R\$ 9.000.000,00
4	10/10/2023	131	91	R\$ 134.198,49	JURO	R\$ 0,00	R\$ 134.198,49	R\$ 9.000.000,00
5	10/11/2023	162	112	R\$ 136.268,00	JURO	R\$ 0,00	R\$ 136.268,00	R\$ 9.000.000,00
6	11/12/2023	193	132	R\$ 128.149,35	JURO	R\$ 0,00	R\$ 128.149,35	R\$ 9.000.000,00
7	10/01/2024	223	152	R\$ 126.028,81	JURO	R\$ 0,00	R\$ 126.028,81	R\$ 9.000.000,00
8	14/02/2024	258	175	R\$ 138.787,66	JURO	R\$ 0,00	R\$ 138.787,66	R\$ 9.000.000,00
9	11/03/2024	284	193	R\$ 108.060,63	JURO	R\$ 0,00	R\$ 108.060,63	R\$ 9.000.000,00
10	10/04/2024	314	214	R\$ 126.187,24	JURO	R\$ 0,00	R\$ 126.187,24	R\$ 9.000.000,00
11	10/05/2024	344	235	R\$ 118.933,80	JURO	R\$ 0,00	R\$ 118.933,80	R\$ 9.000.000,00
12	10/06/2024	375	255	R\$ 109.914,74	JURO	R\$ 0,00	R\$ 109.914,74	R\$ 9.000.000,00
13	10/07/2024	405	277	R\$ 116.272,44	CAPITAL_E_JURO	R\$ 107.142,86	R\$ 223.415,30	R\$ 8.892.857,14
14	12/08/2024	438	300	R\$ 116.880,16	CAPITAL_E_JURO	R\$ 107.142,86	R\$ 224.023,02	R\$ 8.785.714,29
15	10/09/2024	467	321	R\$ 102.551,51	CAPITAL_E_JURO	R\$ 107.142,86	R\$ 209.694,36	R\$ 8.678.571,43
16	10/10/2024	497	343	R\$ 104.711,44	CAPITAL_E_JURO	R\$ 107.142,86	R\$ 211.854,29	R\$ 8.571.428,57



Núm.	Data	DC	DU	Juros Projetados	Lançamento	Amortização de Capital	Fluxo Projetado	Saldo Devedor
17	11/11/2024	529	365	R\$ 109.153,30	CAPITAL_E_JURO	R\$ 107.142,86	R\$ 216.296,15	R\$ 8.464.285,71
18	10/12/2024	558	385	R\$ 101.226,93	CAPITAL_E_JURO	R\$ 107.142,86	R\$ 208.369,78	R\$ 8.357.142,86
19	10/01/2025	589	406	R\$ 102.704,49	CAPITAL_E_JURO	R\$ 107.142,86	R\$ 209.847,35	R\$ 8.250.000,00
20	10/02/2025	620	427	R\$ 100.230,46	CAPITAL_E_JURO	R\$ 107.142,86	R\$ 207.373,32	R\$ 8.142.857,14
21	10/03/2025	648	445	R\$ 85.488,60	CAPITAL_E_JURO	R\$ 107.142,86	R\$ 192.631,46	R\$ 8.035.714,29
22	10/04/2025	679	468	R\$ 109.965,47	CAPITAL_E_JURO	R\$ 107.142,86	R\$ 217.108,33	R\$ 7.928.571,43
23	12/05/2025	711	487	R\$ 88.762,10	CAPITAL_E_JURO	R\$ 107.142,86	R\$ 195.904,96	R\$ 7.821.428,57
24	10/06/2025	740	508	R\$ 98.403,38	CAPITAL_E_JURO	R\$ 107.142,86	R\$ 205.546,24	R\$ 7.714.285,71
25	10/07/2025	770	529	R\$ 96.820,17	CAPITAL_E_JURO	R\$ 107.142,86	R\$ 203.963,02	R\$ 7.607.142,86
26	11/08/2025	802	551	R\$ 99.720,03	CAPITAL_E_JURO	R\$ 107.142,86	R\$ 206.862,89	R\$ 7.500.000,00
27	10/09/2025	832	573	R\$ 98.191,02	CAPITAL_E_JURO	R\$ 107.142,86	R\$ 205.333,87	R\$ 7.392.857,14
28	10/10/2025	862	595	R\$ 95.895,36	CAPITAL_E_JURO	R\$ 107.142,86	R\$ 203.038,21	R\$ 7.285.714,29
29	10/11/2025	893	616	R\$ 90.494,03	CAPITAL_E_JURO	R\$ 107.142,86	R\$ 197.636,89	R\$ 7.178.571,43
30	10/12/2025	923	638	R\$ 95.374,14	CAPITAL_E_JURO	R\$ 107.142,86	R\$ 202.517,00	R\$ 7.071.428,57
31	12/01/2026	956	659	R\$ 89.338,85	CAPITAL_E_JURO	R\$ 107.142,86	R\$ 196.481,71	R\$ 6.964.285,71
32	10/02/2026	985	680	R\$ 88.263,76	CAPITAL_E_JURO	R\$ 107.142,86	R\$ 195.406,61	R\$ 6.857.142,86
33	10/03/2026	1013	698	R\$ 74.218,09	CAPITAL_E_JURO	R\$ 107.142,86	R\$ 181.360,94	R\$ 6.750.000,00
34	10/04/2026	1044	720	R\$ 91.429,88	CAPITAL_E_JURO	R\$ 107.142,86	R\$ 198.572,73	R\$ 6.642.857,14
35	11/05/2026	1075	739	R\$ 77.744,03	CAPITAL_E_JURO	R\$ 107.142,86	R\$ 184.886,89	R\$ 6.535.714,29
36	10/06/2026	1105	760	R\$ 90.848,08	CAPITAL_E_JURO	R\$ 107.142,86	R\$ 197.990,94	R\$ 6.428.571,43
37	10/07/2026	1135	782	R\$ 93.585,82	CAPITAL_E_JURO	R\$ 107.142,86	R\$ 200.728,68	R\$ 6.321.428,57
38	10/08/2026	1166	803	R\$ 76.552,28	CAPITAL_E_JURO	R\$ 107.142,86	R\$ 183.695,14	R\$ 6.214.285,71
39	10/09/2026	1197	825	R\$ 78.318,31	CAPITAL_E_JURO	R\$ 107.142,86	R\$ 185.461,17	R\$ 6.107.142,86
40	13/10/2026	1230	847	R\$ 87.300,66	CAPITAL_E_JURO	R\$ 107.142,86	R\$ 194.443,52	R\$ 6.000.000,00
41	10/11/2026	1258	866	R\$ 75.525,41	CAPITAL_E_JURO	R\$ 107.142,86	R\$ 182.668,27	R\$ 5.892.857,14
42	10/12/2026	1288	888	R\$ 82.111,99	CAPITAL_E_JURO	R\$ 107.142,86	R\$ 189.254,85	R\$ 5.785.714,29
43	11/01/2027	1320	908	R\$ 72.440,22	CAPITAL_E_JURO	R\$ 107.142,86	R\$ 179.583,08	R\$ 5.678.571,43
44	10/02/2027	1350	928	R\$ 71.044,65	CAPITAL_E_JURO	R\$ 107.142,86	R\$ 178.187,51	R\$ 5.571.428,57
45	10/03/2027	1378	948	R\$ 69.654,69	CAPITAL_E_JURO	R\$ 107.142,86	R\$ 176.797,55	R\$ 5.464.285,71
46	12/04/2027	1411	970	R\$ 75.245,97	CAPITAL_E_JURO	R\$ 107.142,86	R\$ 182.388,83	R\$ 5.357.142,86
47	10/05/2027	1439	989	R\$ 63.639,42	CAPITAL_E_JURO	R\$ 107.142,86	R\$ 170.782,27	R\$ 5.250.000,00
48	10/06/2027	1470	1011	R\$ 72.250,63	CAPITAL_E_JURO	R\$ 107.142,86	R\$ 179.393,49	R\$ 5.142.857,14
49	12/07/2027	1502	1033	R\$ 70.797,60	CAPITAL_E_JURO	R\$ 107.142,86	R\$ 177.940,46	R\$ 5.035.714,29
50	10/08/2027	1531	1054	R\$ 67.506,11	CAPITAL_E_JURO	R\$ 107.142,86	R\$ 174.648,97	R\$ 4.928.571,43
51	10/09/2027	1562	1076	R\$ 70.636,74	CAPITAL_E_JURO	R\$ 107.142,86	R\$ 177.779,60	R\$ 4.821.428,57
52	11/10/2027	1593	1097	R\$ 66.086,93	CAPITAL_E_JURO	R\$ 107.142,86	R\$ 173.229,79	R\$ 4.714.285,71
53	10/11/2027	1623	1117	R\$ 61.566,23	CAPITAL_E_JURO	R\$ 107.142,86	R\$ 168.709,08	R\$ 4.607.142,86
54	10/12/2027	1653	1138	R\$ 63.050,95	CAPITAL_E_JURO	R\$ 107.142,86	R\$ 170.193,81	R\$ 4.500.000,00
55	10/01/2028	1684	1159	R\$ 61.676,79	CAPITAL_E_JURO	R\$ 107.142,86	R\$ 168.819,64	R\$ 4.392.857,14
56	10/02/2028	1715	1182	R\$ 65.727,38	CAPITAL_E_JURO	R\$ 107.142,86	R\$ 172.870,24	R\$ 4.285.714,29
57	10/03/2028	1744	1201	R\$ 53.191,47	CAPITAL_E_JURO	R\$ 107.142,86	R\$ 160.334,32	R\$ 4.178.571,43
58	10/04/2028	1775	1222	R\$ 57.131,22	CAPITAL_E_JURO	R\$ 107.142,86	R\$ 164.274,08	R\$ 4.071.428,57
59	10/05/2028	1805	1241	R\$ 50.197,77	CAPITAL_E_JURO	R\$ 107.142,86	R\$ 157.340,63	R\$ 3.964.285,71
60	12/06/2028	1838	1264	R\$ 59.036,93	CAPITAL_E_JURO	R\$ 107.142,86	R\$ 166.179,79	R\$ 3.857.142,86
61	10/07/2028	1866	1283	R\$ 47.433,81	CAPITAL_E_JURO	R\$ 107.142,86	R\$ 154.576,67	R\$ 3.750.000,00
62	10/08/2028	1897	1306	R\$ 55.736,02	CAPITAL_E_JURO	R\$ 107.142,86	R\$ 162.878,88	R\$ 3.642.857,14
63	11/09/2028	1929	1327	R\$ 49.602,85	CAPITAL_E_JURO	R\$ 107.142,86	R\$ 156.745,70	R\$ 3.535.714,29
64	10/10/2028	1958	1348	R\$ 47.990,09	CAPITAL_E_JURO	R\$ 107.142,86	R\$ 155.132,95	R\$ 3.428.571,43
65	10/11/2028	1989	1369	R\$ 46.634,56	CAPITAL_E_JURO	R\$ 107.142,86	R\$ 153.777,42	R\$ 3.321.428,57
66	11/12/2028	2020	1389	R\$ 42.615,28	CAPITAL_E_JURO	R\$ 107.142,86	R\$ 149.758,14	R\$ 3.214.285,71
67	10/01/2029	2050	1409	R\$ 38.951,62	CAPITAL_E_JURO	R\$ 107.142,86	R\$ 146.094,47	R\$ 3.107.142,86
68	14/02/2029	2085	1432	R\$ 43.320,70	CAPITAL_E_JURO	R\$ 107.142,86	R\$ 150.463,56	R\$ 3.000.000,00
69	12/03/2029	2111	1450	R\$ 32.742,08	CAPITAL_E_JURO	R\$ 107.142,86	R\$ 139.884,94	R\$ 2.892.857,14



Núm.	Data	DC	DU	Juros Projetados	Lançamento	Amortização de Capital	Fluxo Projetado	Saldo Devedor
70	10/04/2029	2140	1470	R\$ 35.097,52	CAPITAL_E_JURO	R\$ 107.142,86	R\$ 142.240,38	R\$ 2.785.714,29
71	10/05/2029	2170	1491	R\$ 35.514,46	CAPITAL_E_JURO	R\$ 107.142,86	R\$ 142.657,31	R\$ 2.678.571,43
72	11/06/2029	2202	1512	R\$ 34.079,01	CAPITAL_E_JURO	R\$ 107.142,86	R\$ 141.221,86	R\$ 2.571.428,57
73	10/07/2029	2231	1533	R\$ 32.815,08	CAPITAL_E_JURO	R\$ 107.142,86	R\$ 139.957,93	R\$ 2.464.285,71
74	10/08/2029	2262	1556	R\$ 34.485,77	CAPITAL_E_JURO	R\$ 107.142,86	R\$ 141.628,63	R\$ 2.357.142,86
75	10/09/2029	2293	1576	R\$ 29.401,39	CAPITAL_E_JURO	R\$ 107.142,86	R\$ 136.544,25	R\$ 2.250.000,00
76	10/10/2029	2323	1598	R\$ 31.088,97	CAPITAL_E_JURO	R\$ 107.142,86	R\$ 138.231,83	R\$ 2.142.857,14
77	12/11/2029	2356	1619	R\$ 28.273,52	CAPITAL_E_JURO	R\$ 107.142,86	R\$ 135.416,38	R\$ 2.035.714,29
78	10/12/2029	2384	1638	R\$ 24.278,59	CAPITAL_E_JURO	R\$ 107.142,86	R\$ 131.421,44	R\$ 1.928.571,43
79	10/01/2030	2415	1659	R\$ 25.437,97	CAPITAL_E_JURO	R\$ 107.142,86	R\$ 132.580,83	R\$ 1.821.428,57
80	11/02/2030	2447	1681	R\$ 25.174,88	CAPITAL_E_JURO	R\$ 107.142,86	R\$ 132.317,74	R\$ 1.714.285,71
81	11/03/2030	2475	1699	R\$ 19.367,92	CAPITAL_E_JURO	R\$ 107.142,86	R\$ 126.510,78	R\$ 1.607.142,86
82	10/04/2030	2505	1721	R\$ 22.206,79	CAPITAL_E_JURO	R\$ 107.142,86	R\$ 129.349,65	R\$ 1.500.000,00
83	10/05/2030	2535	1741	R\$ 18.838,36	CAPITAL_E_JURO	R\$ 107.142,86	R\$ 125.981,22	R\$ 1.392.857,14
84	10/06/2030	2566	1762	R\$ 18.371,76	CAPITAL_E_JURO	R\$ 107.142,86	R\$ 125.514,62	R\$ 1.285.714,29
85	10/07/2030	2596	1783	R\$ 16.956,10	CAPITAL_E_JURO	R\$ 107.142,86	R\$ 124.098,96	R\$ 1.178.571,43
86	12/08/2030	2629	1806	R\$ 17.034,38	CAPITAL_E_JURO	R\$ 107.142,86	R\$ 124.177,24	R\$ 1.071.428,57
87	10/09/2030	2658	1827	R\$ 14.128,17	CAPITAL_E_JURO	R\$ 107.142,86	R\$ 121.271,02	R\$ 964.285,71
88	10/10/2030	2688	1849	R\$ 13.324,40	CAPITAL_E_JURO	R\$ 107.142,86	R\$ 120.467,26	R\$ 857.142,86
89	11/11/2030	2720	1871	R\$ 11.847,07	CAPITAL_E_JURO	R\$ 107.142,86	R\$ 118.989,93	R\$ 750.000,00
90	10/12/2030	2749	1891	R\$ 9.417,79	CAPITAL_E_JURO	R\$ 107.142,86	R\$ 116.560,65	R\$ 642.857,14
91	10/01/2031	2780	1912	R\$ 8.556,14	CAPITAL_E_JURO	R\$ 107.142,86	R\$ 115.699,00	R\$ 535.714,29
92	10/02/2031	2811	1933	R\$ 7.349,67	CAPITAL_E_JURO	R\$ 107.142,86	R\$ 114.492,53	R\$ 428.571,43
93	10/03/2031	2839	1951	R\$ 5.046,04	CAPITAL_E_JURO	R\$ 107.142,86	R\$ 112.188,90	R\$ 321.428,57
94	10/04/2031	2870	1974	R\$ 4.815,41	CAPITAL_E_JURO	R\$ 107.142,86	R\$ 111.958,27	R\$ 214.285,71
95	12/05/2031	2902	1993	R\$ 2.673,34	CAPITAL_E_JURO	R\$ 107.142,86	R\$ 109.816,20	R\$ 107.142,86
96	10/06/2031	2931	2014	R\$ 1.465,99	CAPITAL_E_JURO	R\$ 107.142,86	R\$ 108.608,85	R\$ 0,00



Mediana - Agregado

	2023							2024							2025							2026							
	Há 4 semanas	Há 1 semana	Hoje	Comp. semanal *	Resp. **	5 dias úteis	Resp. ***	Há 4 semanas	Há 1 semana	Hoje	Comp. semanal *	Resp. **	5 dias úteis	Resp. ***	Há 4 semanas	Há 1 semana	Hoje	Comp. semanal *	Resp. **	5 dias úteis	Resp. ***	Há 4 semanas	Há 1 semana	Hoje	Comp. semanal *	Resp. **	5 dias úteis	Resp. ***	
<b>IPCA (variação %)</b>	6,03	5,69	5,42	▼ (4)	153	5,26	85	4,15	4,12	4,04	▼ (2)	149	4,00	84	4,00	4,00	3,90	▼ (1)	126	4,00	4,00	3,88	▼ (1)	116	4,00	4,00	3,88	▼ (1)	116
<b>PIB Total (variação % sobre ano anterior)</b>	1,02	1,68	1,84	▲ (5)	110	2,11	57	1,38	1,28	1,27	▼ (2)	101	1,20	52	1,70	1,70	1,80	▲ (1)	78	1,80	1,90	1,95	▲ (2)	72	1,80	1,90	1,95	▲ (2)	72
<b>Câmbio (R\$/US\$)</b>	5,20	5,10	5,10	= (1)	122	5,09	53	5,20	5,16	5,17	▲ (1)	119	5,13	52	5,20	5,20	5,20	= (4)	82	5,30	5,25	5,26	▲ (1)	78	5,30	5,25	5,26	▲ (1)	78
<b>Selic (% a.a)</b>	12,50	12,50	12,50	= (8)	144	12,50	65	10,00	10,00	10,00	= (17)	139	9,75	63	9,00	9,00	9,00	= (18)	111	8,75	9,00	8,75	▼ (1)	103	8,75	9,00	8,75	▼ (1)	103
IGP-M (variação %)	2,03	-0,08	-0,20	▼ (9)	83	-0,99	37	4,14	4,10	4,09	▼ (1)	70	4,20	33	4,00	4,00	4,00	= (16)	59	4,00	4,00	4,00	= (16)	58	4,00	4,00	4,00	= (16)	58
IPCA Administrados (variação %)	10,53	9,41	9,32	▼ (6)	104	9,15	46	4,50	4,53	4,52	▼ (1)	86	4,48	40	4,00	4,00	4,00	= (12)	57	4,00	4,00	4,00	= (15)	52	4,00	4,00	4,00	= (15)	52
Conta corrente (US\$ bilhões)	-47,30	-47,53	-47,50	▲ (1)	31	-47,20	16	-52,50	-53,00	-53,00	= (1)	29	-53,00	15	-50,40	-50,30	-50,15	▲ (1)	18	-52,50	-52,00	-51,00	▲ (1)	16	-52,50	-52,00	-51,00	▲ (1)	16
Balança comercial (US\$ bilhões)	60,00	58,75	59,20	▲ (1)	30	59,30	16	54,80	55,30	55,30	= (1)	26	55,61	13	55,00	60,00	60,00	= (1)	15	51,58	56,00	55,00	▼ (1)	14	51,58	56,00	55,00	▼ (1)	14
Investimento direto no país (US\$ bilhões)	80,00	80,00	80,00	= (24)	26	78,25	14	80,00	80,00	80,00	= (19)	24	80,00	13	81,60	82,00	81,80	▼ (1)	16	85,00	80,00	80,00	= (3)	14	85,00	80,00	80,00	= (3)	14
Dívida líquida do setor público (% do PIB)	60,70	60,70	60,60	▼ (2)	30	60,55	15	64,20	64,45	64,40	▼ (3)	27	63,95	14	67,00	66,25	66,00	▼ (3)	21	67,20	67,45	67,40	▼ (2)	19	67,20	67,45	67,40	▼ (2)	19
Resultado primário (% do PIB)	-1,00	-1,10	-1,05	▲ (1)	44	-1,09	22	-0,80	-0,70	-0,70	= (3)	41	-0,87	21	-0,39	-0,34	-0,37	▼ (2)	31	-0,10	-0,20	-0,20	= (2)	28	-0,10	-0,20	-0,20	= (2)	28
Resultado nominal (% do PIB)	-7,80	-7,93	-7,85	▲ (1)	28	-7,70	15	-7,00	-7,00	-7,00	= (7)	26	-7,00	14	-6,00	-6,20	-6,35	▼ (3)	18	-5,75	-5,65	-5,90	▼ (2)	16	-5,75	-5,65	-5,90	▼ (2)	16

\* comportamento dos indicadores desde o Focus-Relatório de Mercado anterior; os valores entre parênteses expressam o número de semanas em que vem ocorrendo o último comportamento \*\* respondentes nos últimos 30 dias \*\*\* respondentes nos últimos 5 dias úteis

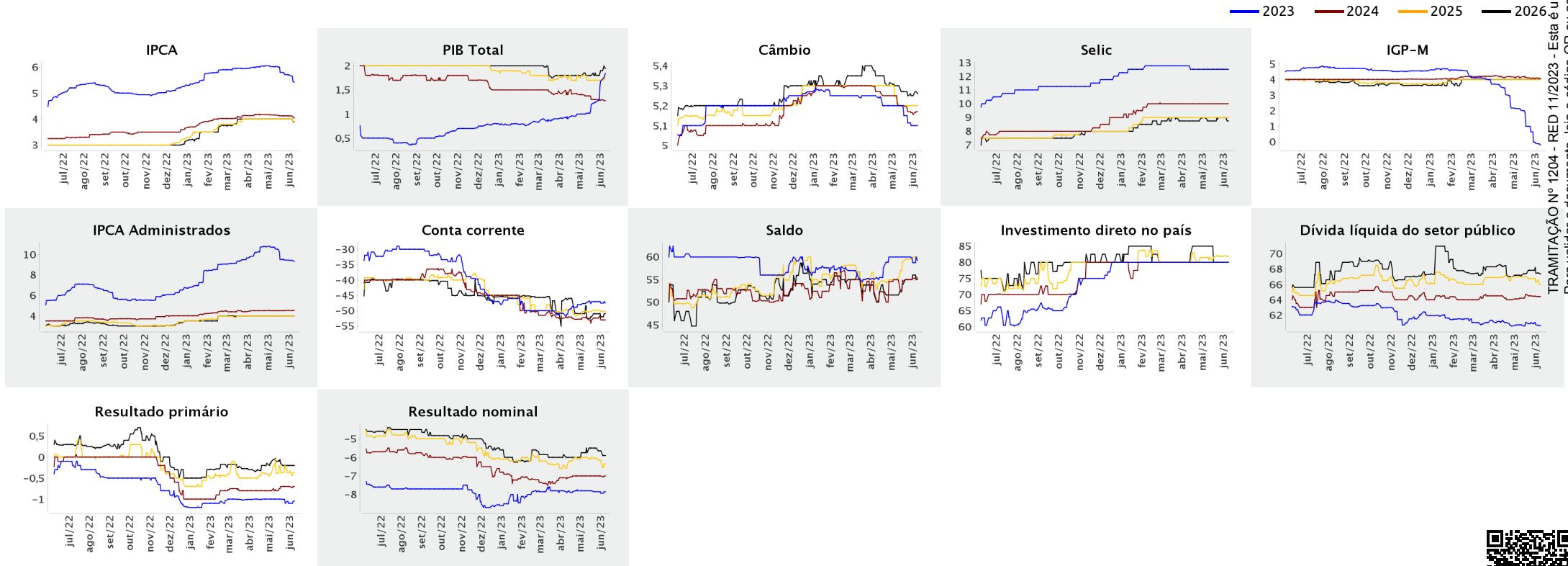

TRAMITAÇÃO Nº 1204 - RED 11/2023 - Esta é uma cópia do original assinado digitalmente por PR-EFETO MURCIPAL. Para validar o documento, leia o código QR ou acesse https://sapi.assis.sp.leg.br/Conferir\_Assinatura e informe o código 219A-B66.



Expectativas de Mercado

9 de junho de 2023

▲ Aumento ▼ Diminuição = Estabilidade

Mediana - Agregado

	jun/2023						jul/2023						ago/2023					
	Há 4 semanas	Há 1 semana	Hoje	Comp. semanal *	Resp. **	5 dias úteis	Há 4 semanas	Há 1 semana	Hoje	Comp. semanal *	Resp. **	5 dias úteis	Há 4 semanas	Há 1 semana	Hoje	Comp. semanal *	Resp. **	5 dias úteis
IPCA (variação %)	0,50	0,30	0,20	▼ (6)	150	0,10	0,37	0,34	0,32	▼ (5)	150	0,28	0,24	0,23	0,23	= (2)	150	0,22
Câmbio (R\$/US\$)	5,06	5,00	5,00	= (2)	114	5,00	5,10	5,00	5,00	= (1)	113	5,00	5,10	5,05	5,02	▼ (1)	113	5,00
Selic (% a.a.)	13,75	13,75	13,75	= (28)	143	13,75	-	-	-	-	-	-	13,75	13,75	13,75	= (23)	142	13,75
IGP-M (variação %)	0,25	-0,11	-0,40	▼ (7)	80	-0,80	0,30	0,25	0,22	▼ (4)	79	0,10	0,35	0,35	0,35	= (2)	79	0,34

Infl. 12 m suav.					
Há 4 semanas	Há 1 semana	Hoje	Comp. semanal *	Resp. **	5 dias úteis
4,99	4,60	4,42	▼ (7)	132	4,23

\* comportamento dos indicadores desde o Focus-Relatório de Mercado anterior; os valores entre parênteses expressam o número de semanas em que vem ocorrendo o último comportamento \*\* respondentes nos últimos 30 dias

— jun/2023 — jul/2023 — ago/2023

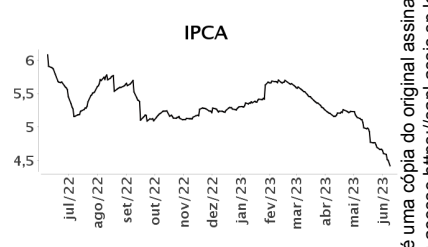
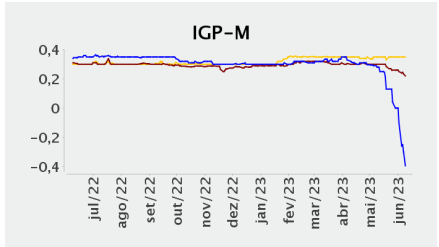
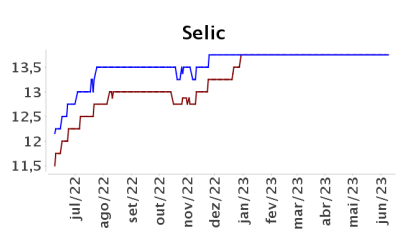
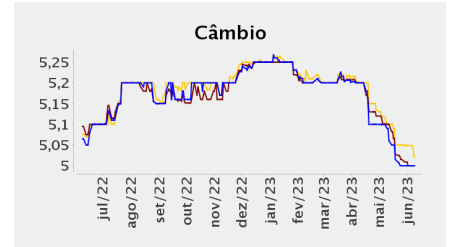
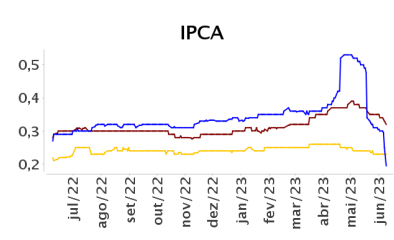

TRAMITAÇÃO Nº 1204 - RED 11/2023 - Esta é uma cópia do original assinado digitalmente por RICARDO MULLER, Diretor Geral do BCB. Para validar o documento, leia o código QR ou acesse https://sapl.assis.sp.leg.br/contenir\_assinatura e informe o código 2F9A-B6E.

