



**GOVERNO DO ESTADO DE SÃO PAULO**  
**SECRETARIA DE ESTADO DA EDUCAÇÃO**  
**DIRETORIA DE ENSINO REGIÃO ASSIS**

Rua Padre Gusmões, 828 – Vila Santa Cecília – Assis-SP – CEP 19.806-081  
Fone: (18) 3302-1400– Fax: (18) 3302-1405  
e-mail: [deass@see.sp.gov.br](mailto:deass@see.sp.gov.br)

Assis, 12 de abril de 2016.

**OFÍCIO** nº 1468/2016 – DER ASS

**ASSUNTO:** Prestar esclarecimentos sobre a limpeza em torno da EE Profª Lourdes Pereira.

Prezado Senhor,

Em atendimento à solicitação enviada pela Câmara Municipal de Assis, por meio do Ofício 436/16 e requerimento nº 185/2016, informamos que as imediações da EE Profª Lourdes Pereira encontram-se limpas e com capina realizada. Segue anexo relatório fotográfico para fins de comprovação.

Cumpre informar que o lixo acumulado no terreno paralelo ao prédio da EE Profª Lourdes Pereira não foi gerado pela Unidade Escolar.

Sem mais para o momento, aproveito o ensejo para externar protestos de estima e consideração e me coloco à disposição para outros esclarecimentos.

Atenciosamente,

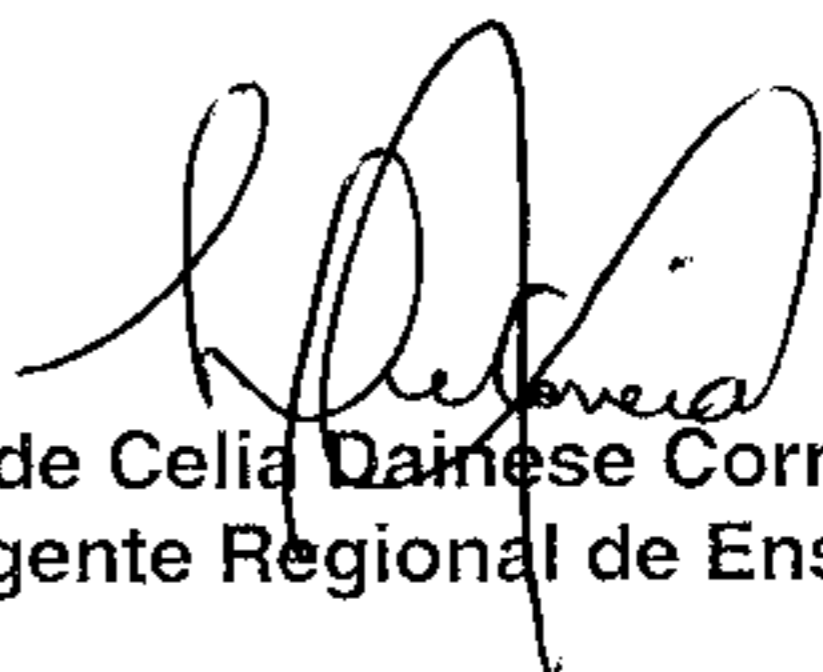
  
Leide Celia Dainese Correia  
Dirigente Regional de Ensino

**Ao Exmo Sr. Edson de Souza**  
Presidente da Câmara Municipal de Assis  
Assis / SP

PROT. 001304 CÂMARA M. ASSIS 14/04/2016 09:32 745005

RELATÓRIO FOTOGRÁFICO

ESCOLA: **EE. PROFª LOURDES PEREIRA**

CÓDIGO CIE	CÓDIGO FDE	DIRETORIA	MUNICÍPIO
33236	1116115	ASSIS	ASSIS

DATA:	ASSUNTO
29/3/2016	FOTOS DO ENTORNO DA ESCOLA

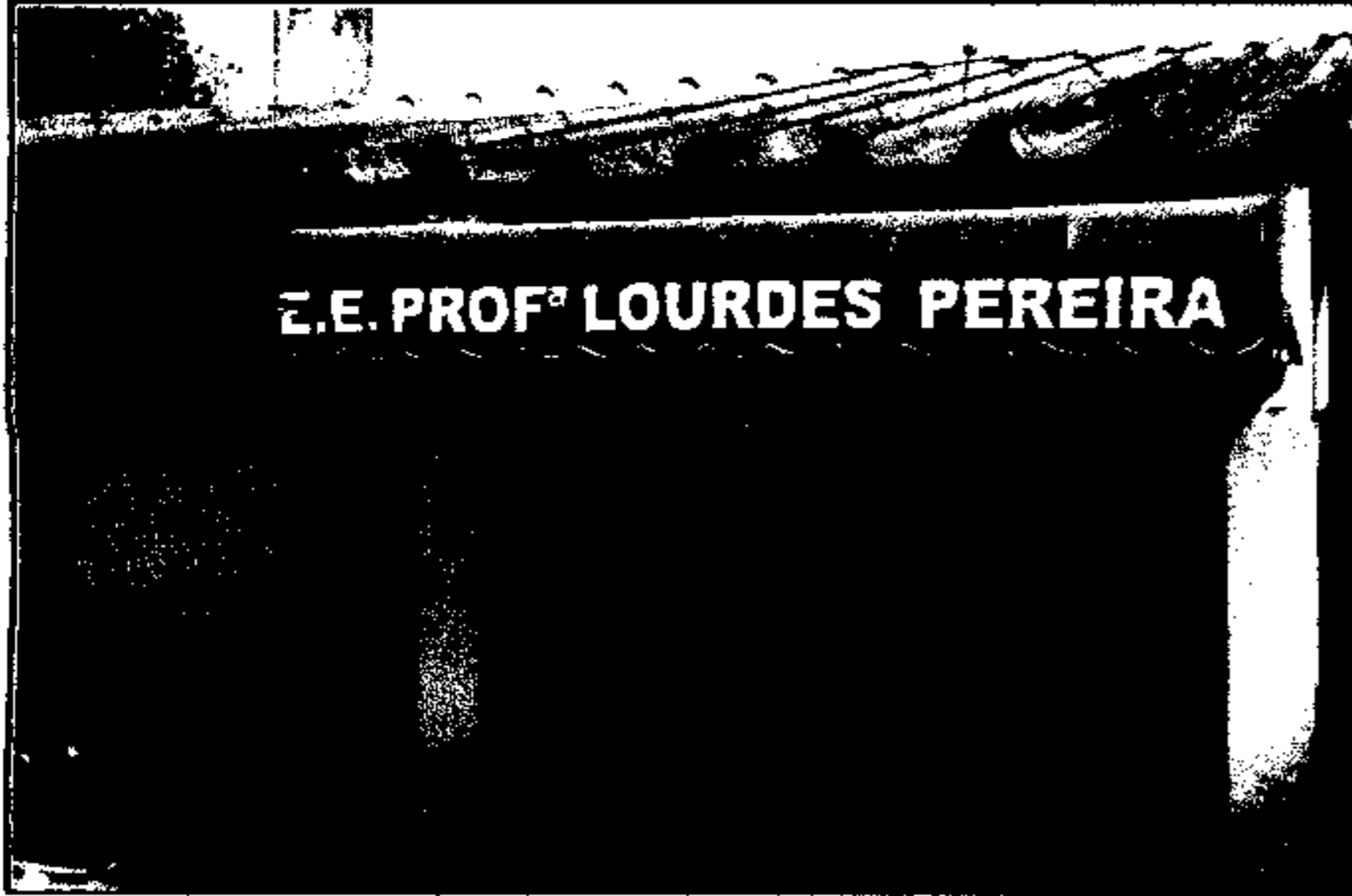

*Esquema da EE Prof.ª Lourdes Pereira*



*Portão de acesso à EE Prof.ª Lourdes Pereira*



*Lixo em calçada no terreno em frente da Escola*

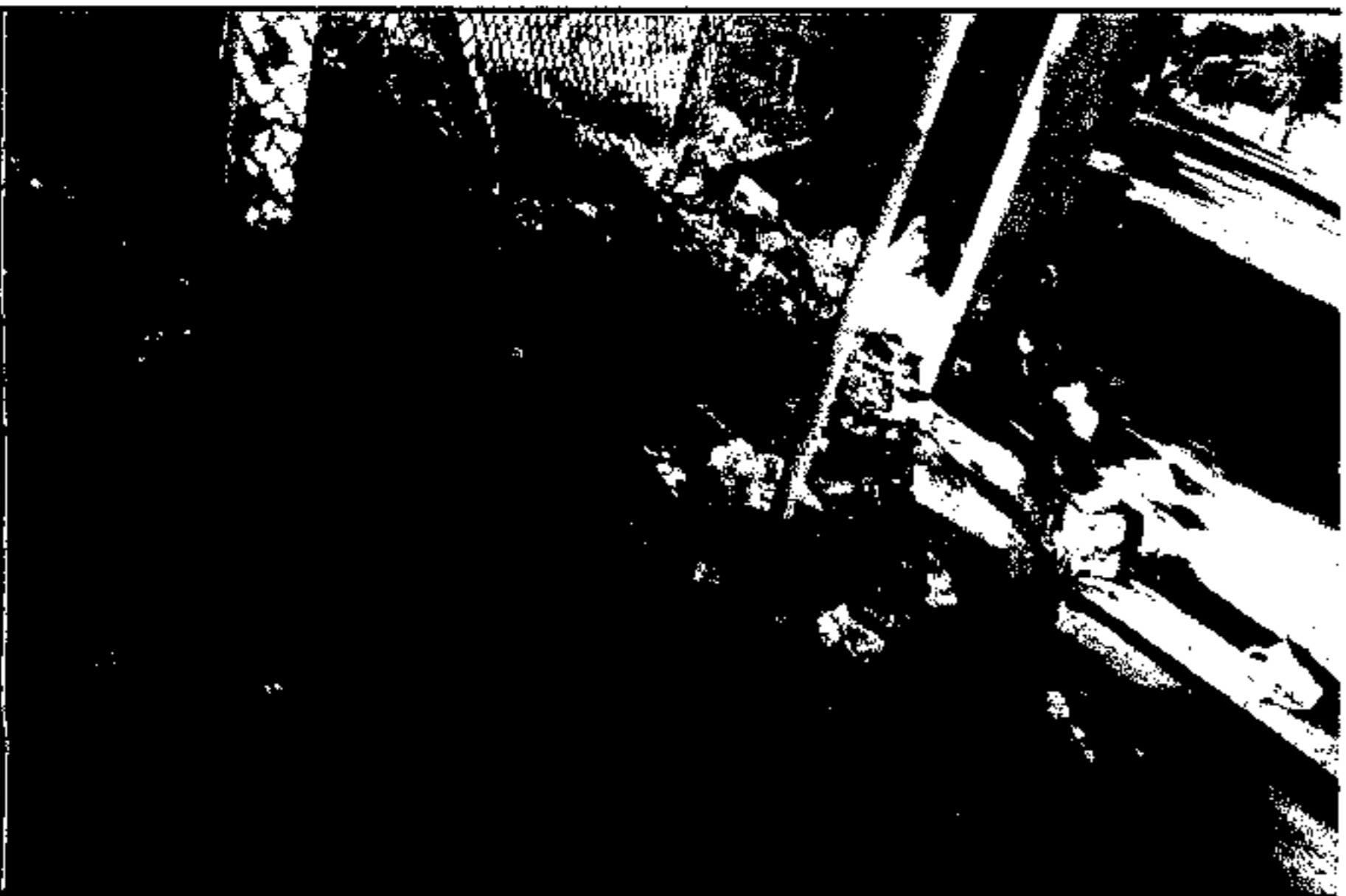

*À esquerda acesso à Escola Lourdes Pereira e à direita lixo acumulado em terreno de frente à escola.*

RELATÓRIO FOTOGRÁFICO

ESCOLA: **EE. PROFª LOURDES PEREIRA**

CÓDIGO CIE	CÓDIGO FDE	DIRETORIA	MUNICÍPIO
33236	1116115	ASSIS	ASSIS

DATA:	ASSUNTO	FOTOS DO ENTORNO DA ESCOLA
29/3/2016		

*Imagens do terreno de frente à EE Prof.ª Lourdes Pereira*



....



.....



....



.....



.....



.....