



PREFEITURA DE ASSIS

Paço Municipal "Profª Judith de Oliveira Garcez"

Ofício n.º 454/2017 - Gabinete Assis/SP, 22 de Agosto de 2017.

Assunto: resposta ao Ofício n.º1033/2017.

Prezado Senhor Presidente,

Vem mui respeitosamente à presença de Vossa Excelência, por intermédio deste documento, responder ao ofício relacionado ao projeto de Lei n.º47/2017, que dispõe sobre a reestruturação organizacional da Administração Direta e Indireta da Prefeitura Municipal de Assis.

Segue em anexo, todas as cópias solicitadas junta a FAC, conforme requerimento supra.

Sendo assim, fica nossos votos de estima e elevada considerações.

JOSÉ APARECIDO FERNANDES
Prefeito Municipal

PROT. 002308 CAMARA M. ASSIS 24/RGD/2017 11:20 7/8/17



FUNDAÇÃO ASSISENSE DE CULTURA “JOSHEY LEÃO”
Rua Floriano Peixoto, 757 - Assis/SP - CEP.: 19.800-011 - Fone/Fax: 3322.2677 e 3322.2613
e mail: assisfac@assis.sp.gov.br

ITEM 1

PARECER DO TCE-SP



FUNDAÇÃO ASSISENSE DE CULTURA "JOSHEY LEÃO"
Rua Floriano Peixoto, 757 - Assis/SP - CEP.: 19.800-011 - Fone/Fax: 3322.2677 e 3322.2613
e mail: assisfac@assis.sp.gov.br

DECLARAÇÃO

Declaro, para fins de instruir a Câmara Municipal de Assis no Estado de São Paulo, que os processos dos três últimos exercícios (2009 / 2010 / 2011) que estão com parecer do TCE-SP em nome da FAC – Fundação Assisense de Cultura estão anexo. E informamos ainda, que estão abaixo relacionados os processos pendentes de parecer junto ao TCE-SP. Onde os mesmos podem ser consultados no site www.tce.sp.gov.br.

- ✓ 2983/026/12
- ✓ 880/026/13
- ✓ 1088/026/14
- ✓ 4942/989/15

Sendo assim, firmo a presente declaração.

Assis SP, 21 de agosto de 2017.

EMERSON CARLOS GONÇALVES
DIRETOR EXECUTIVO



FUNDAÇÃO ASSISENSE DE CULTURA "JOSHEY LEÃO"
Rua Floriano Peixoto, 757 - Assis/SP - CEP.: 19.800-011 - Fone/Fax: 3322.2677 e 3322.2613
e mail: assisfac@assis.sp.gov.br

DECLARAÇÃO

Declaro, para fins de instruir a Câmara Municipal de Assis no Estado de São Paulo, que os processos dos três últimos exercícios (2009 / 2010 / 2011) que estão com parecer do TCE-SP em nome da FAC – Fundação Assisense de Cultura estão anexo. E informamos ainda, que estão abaixo relacionados os processos pendentes de parecer junto ao TCE-SP. Onde os mesmos podem ser consultados no site www.tce.sp.gov.br.

- ✓ 2983/026/12
- ✓ 880/026/13
- ✓ 1088/026/14
- ✓ 4942/989/15

Sendo assim, firmo a presente declaração.

Assis SP, 21 de agosto de 2017.

EMERSON CARLOS GONÇALVES
DIRETOR EXECUTIVO



TRIBUNAL DE CONTAS DO ESTADO
GABINETE DO CONSELHEIRO
EDGARD CAMARGO RODRIGUES

Fls. n.º 68
Proc. TC-002314/026/09

Processo: TC 002314/026/09
Interessada: Fundação Assisense de Cultura
Matéria em exame: Contas anuais de 2009
Responsável: Suely Aparecida Bello Zanini
Advogados: João Carlos Gonçalves Filho - OAB/SP
nº 77927; Jose Benedito Chiqueto -
OAB/SP nº 149159

SENTENÇA

Examinam-se as contas anuais de 2009 da Fundação Assisense de Cultura - exercício em que se desenvolveram atividades relacionadas à oficina de teatro, música, dança, pintura e artesanato; exposições culturais; apresentação de peças teatrais; organização de festas populares e exibição de filmes.

Crítica do órgão de instrução direcionou-se ao resultado financeiro negativo de R\$ 6.330,68¹, o que acarretou redução do saldo de recursos advindo do ano anterior; também refutou-se a ausência de controle interno.

De outro norte, registraram-se adequação dos projetos desenvolvidos, controle da receita e despesas e remuneração dos dirigentes; registros contábeis em conformidade à Lei nº 4320/64; observada a ordem de

1

	Previsão	Realização
Receita	18.000,00	43.795,06
	Fixada	Executada
Despesa	1.305.860,00	1.081.425,74
Déficit Orçamentário	1.037.630,68	
Transferência do Poder Executivo	1.031.300,00	
Resultado	(6.330,68)	

Resultado financeiro do exercício anterior	25.520,89	
Resultado do exercício	(6.330,68)	
Resultado financeiro de 2009	19.190,21	



TRIBUNAL DE CONTAS DO ESTADO
GABINETE DO CONSELHEIRO
EDGARD CAMARGO RODRIGUES

Fls. n.º 69
Proc. TC-002314/026/09

cronologia dos pagamentos; recolhidos os encargos sociais; e em boa ordem tesouraria, almoxarifado e bens patrimoniais.

Observou, ainda, a dependência da fiscalização a ausência de precatórios e repasses a entidade do terceiro setor, bem como não processados procedimentos de licitação.

Notificada, a dirigente da entidade sustenta que o resultado financeiro desfavorável decorreu da transferência pela Prefeitura de recursos em quantia inferior à prevista, porque ao Poder Executivo impõe-se repasse à Fundação no limite de 2% da somatória da cota do ICMS e FPM, nos termos da Lei Municipal n.º 2594/88, o que foi observado pela Administração Municipal.

Refuta, ainda, a responsável imposição de designação de controle interno, asseverando ausência de dispositivo de lei nesse sentido incidente à Fundação; disse, também, que o encargo acarretará elevação da despesa com pessoal tendo em vista a ausência de servidor habilitado para a função, implicando-se necessidade de contratação de profissional.

Assessoria Técnica e Chefia manifestam-se pela aprovação das contas.

É o relatório.

Decido.

Elementos que instruem os autos revelam a dependência da Fundação Assisense de Cultura de suporte financeiro da Prefeitura que, limitada ao percentual de 2% da somatória da cota cabível ao município do ICMS e FPM, transferiu recursos inferiores à quantia inicialmente prevista. Não há, portanto, atribuir a responsabilidade ao dirigente da entidade pelo resultado financeiro negativo tendo em vista ter aquela circunstância sido fator determinante.



TRIBUNAL DE CONTAS DO ESTADO
GABINETE DO CONSELHEIRO
EDGARD CAMARGO RODRIGUES

Fls. n.º 70
Proc. TC-002314/026/09

Ademais, não se aventaram impropriedades nas despesas efetivas e a receita própria auferida foi superior à prevista.

Relevo a ausência de designação do controle interno diante da adequação dos demais procedimentos relacionados ao controle administrativo e financeiro atestada pelo órgão de instrução.

Nessas circunstâncias, com fundamento no artigo 33, inciso I, da Lei Complementar nº 709/93, **julgo regulares as contas anuais de 2009 da Fundação Assisense de Cultura.**

Publique-se por extrato.

Ao cartório para providências de estilo.

Com o trânsito em julgado, archive-se.

G.C., em 07 de julho de 2011

Cristiana de Castro Moraes
Auditora - Substituta de Conselheiro

CEH



TRIBUNAL DE CONTAS DO ESTADO
GABINETE DO CONSELHEIRO
EDGARD CAMARGO RODRIGUES

Fls. n.º 71
Proc. TC-002314/026/09

Processo: TC 002314/026/09
Interessada: Fundação Assisense de Cultura
Matéria em exame: Contas anuais de 2009
Responsável: Suely Aparecida Bello Zanini
Advogados: João Carlos Gonçalves Filho - OAB/SP
nº 77927; Jose Benedito Chiqueto -
OAB/SP nº 149159

Extrato de sentença

Pelos fundamentos da sentença, foram julgadas regulares as contas anuais de 2009 da Fundação Assisense de Cultura



TRIBUNAL DE CONTAS DO ESTADO DE SÃO PAULO

CORPO DE AUDITORES

PROCESSO: TC-001120/026/10

ÓRGÃO: Fundação Assisense de Cultura

RESPONSÁVEL: Suely Aparecida Bello Zanini - Diretora Executiva à época

ASSUNTO: Balanço Geral do exercício de 2010

ADVOGADOS: João Carlos Gonçalves Filho OAB/SP nº 77.927
José Benedito Chiqueto OAB/SP nº 149.159

INSTRUÇÃO: UR-04 Unidade Regional de Marília/DSF-II

SENTENÇA: Fls. 76/77

EXTRATO: Pelos motivos expressos na sentença referida **JULGO REGULARES com as recomendações constantes da instrução processual**, as contas anuais de 2010 da Fundação Assisense de Cultura, conforme artigo 33, inciso II, da Lei Complementar nº 709/93. Quito a responsável, Sra. Suely Aparecida Bello Zanini - Diretora Executiva à época, nos termos do artigo 35 do mesmo diploma legal. Excetuo os atos pendentes de julgamento por este Tribunal.

Autorizo vista e extração de cópias dos autos no Cartório do Corpo de Auditores, observadas as cautelas de estilo.

Publique-se.

C.A., 11 de novembro de 2016

ALEXANDRE MANIR FIGUEIREDO SARQUIS
AUDITOR



TRIBUNAL DE CONTAS DO ESTADO DE SÃO PAULO
GABINETE DO AUDITOR SAMY WURMAN



PROCESSO: TC - 435/026/11.
MATÉRIA: Balanço Geral do Exercício de 2011.
ENTIDADE: Fundação Assisense de Cultura.
SEDE: Município de Assis.
RESPONSÁVEIS: Sras. Suely Aparecida Bello Zanini (1.º. 01 a 06.04.2011) e Natália Cristhina Kill (07.04 a 31.12.2011).
INSTRUÇÃO: UR - 04 - Unidade Regional de Marília.
ADVOGADOS: Srs. João Carlos Gonçalves Filho - OAB/SP n.º 77.927; José Benedito Chiqueto - OAB/SP n.º 149.159 (fl.037).
SENTENÇA: Fls. 216/222.

EXTRATO: Pelos motivos expressos na sentença referida, **JULGO REGULARES COM RESSALVA** as Contas em apreço, com fundamento no artigo 33, II, da Lei Complementar Estadual n.º 709, de 14 de janeiro de 1993. Determino à Origem, no sentido de afastar as irregularidades indicadas pela Fiscalização: a) a assunção de maiores esforços visando ao seu equilíbrio orçamentário e financeiro; b) a escorreita formalização de seus processos de despesa, com a demonstração das pesquisas prévias de preços e das justificativas pertinentes; c) a elaboração do livro de registro de licitações, contratos e atos jurídicos análogos; e d) a instituição de seu controle interno. Quito as responsáveis, Senhoras Suely Aparecida Bello Zanini e Natália Cristhina Kill, com fundamento no artigo 35 da referida lei complementar. Ficam ressalvados os atos pendentes de apreciação por este Tribunal. Autorizo vistas e extração de cópias no Cartório do Corpo de Auditores, observadas as cautelas de estilo. **Publique-se.**

G.A.S.W., em 04 de dezembro de 2015.

SAMY WURMAN

Auditor



FUNDAÇÃO ASSISENSE DE CULTURA “JOSHEY LEÃO”
Rua Floriano Peixoto, 757 - Assis/SP - CEP.: 19.800-011 - Fone/Fax: 3322.2677 e 3322.2613
e mail: assisfac@assis.sp.gov.br

ITEM 2

FICHAS FINANCEIRAS DOS SERVIDORES



FUNDAÇÃO ASSISENSE DE CULTURA - FAC

RUA FLORIANO PEIXOTO, 757, Lado A CENTRO. ASSIS-SP

CNPJ: 54.704.010/0001-37

Ficha Financeira

Nome do Trabalhador Emerson Carlos Gonçalves	Matricula 82342-1	Cargo Atual 0001-Diretor Executivo	Admissão 14/03/2017	C.T.P.S. 0068078 /00119	P.I.S. 12612104153	C.P.F. 13811091875	Demissão
---	----------------------	---------------------------------------	------------------------	----------------------------	-----------------------	-----------------------	----------

		2017		Total Linha
		Março		
1	SALARIO BASE	P	3.030,20	3.030,20
33	Gratific. Curso Superior	P	999,96	999,96
511	Contribuição Sindical	D	101,01	101,01
919	PREVIDENCIA - INSS	D	443,31	443,31
920	IRRF - SALARIO	D	183,23	183,23
1000	TOTAL DE PROVENTOS	B	4.030,16	4.030,16
2000	TOTAL DE DESCONTOS	B	727,55	727,55
3000	LIQUIDO	B	3.302,61	3.302,61
4000	BASE PREV SEGURADO	B	4.030,16	4.030,16
6000	BASE IRRF	B	4.030,16	4.030,16
8000	BASE FGTS	B	0,00	0,00
9000	VALOR FGTS	B	0,00	0,00

FAC Fundação Assisense De Cultura
 Emerson Carlos Gonçalves
 Diretor Executivo

* Eventos 933 e 934 são utilizados apenas para demonstração do recebimento de adiantamento de salário e não fazem parte do total de proventos, descontos e líquido do trabalhador.



FUNDAÇÃO ASSISENSE DE CULTURA - FAC

RUA FLORIANO PEIXOTO, 757, Lado A CENTRO. ASSIS-SP

CNPJ: 54.704.010/0001-37

Ficha Financeira

Nome do Trabalhador	Matrícula	Cargo Atual	Admissão	C.T.P.S.	P.I.S.	C.P.F.	Demissão	2017		Total Linha
								Março		
Luis Fernando de Oliveira	82343-1	0002-Coordenador Administrativo	14/03/2017	0085792 /00607	12178619896	06181711856				
1 SALARIO BASE	P							829,38		829,38
59 Gratificação de Gabinete	P							427,91		427,91
88 Adicional Tempo de Serviço	P							282,07		282,07
89 Sexta Parte do Salario	P							185,24		185,24
52 Desc. Conv. C.E. Federal	D							644,25		644,25
131 Convênio Farmácia	D							77,36		77,36
511 Contribuição Sindical	D							27,65		27,65
919 PREVIDENCIA - INSS	D							155,21		155,21
1000 TOTAL DE PROVENTOS	B							1.724,60		1.724,60
2000 TOTAL DE DESCONTOS	B							904,47		904,47
3000 LIQUIDO	B							820,13		820,13
4000 BASE PREV SEGURADO	B							1.724,60		1.724,60
6000 BASE IRRF	B							1.724,60		1.724,60
8000 BASE FGTS	B							0,00		0,00
9000 VALOR FGTS	B							0,00		0,00

FAC Fundação Assisense De Cultura
 Emerson Carlos Gonçalves
 Diretor Executivo

* Eventos 933 e 934 são utilizados apenas para demonstração do recebimento de adiantamento de salário e não fazem parte do total de proventos, descontos e líquido do trabalhador.



FUNDAÇÃO ASSISENSE DE CULTURA - FAC

RUA FLORIANO PEIXOTO, 757, Lado A CENTRO. ASSIS-SP

CNPJ: 54.704.010/0001-37

Ficha Financeira

Nome do Trabalhador	Matricula	Cargo Atual	Admissão	C.T.P.S.	P.I.S.	C.P.F.	Demissão	2017		Total Linha
								Março		
1 SALARIO BASE	P	829,38							829,38	
33 Gratific. Curso Superior	P	273,69							273,69	
511 Contribuição Sindical	D	27,65							27,65	
919 PREVIDENCIA - INSS	D	88,24							88,24	
1000 TOTAL DE PROVENTOS	B	1.103,07							1.103,07	
2000 TOTAL DE DESCONTOS	B	115,89							115,89	
3000 LIQUIDO	B	987,18							987,18	
4000 BASE PREV SEGURADO	B	1.103,07							1.103,07	
6000 BASE IRRF	B	1.103,07							1.103,07	
8000 BASE FGTS	B	0,00							0,00	
9000 VALOR FGTS	B	0,00							0,00	

FAC Fundação Assisense De Cultura
Emerson Carlos Gonçalves
Diretor Executivo



FUNDAÇÃO ASSISENSE DE CULTURA - FAC

RUA FLORIANO PEIXOTO, 757, Lado A CENTRO. ASSIS-SP

CNPJ: 54.704.010/0001-37

Ficha Financeira

Nome do Trabalhador	Matrícula	Cargo Atual	Administração I	Admissão	C.T.P.S.	P.I.S.	C.P.F.	Demissão	2017		Total Linha
									Março		
Rosana Cristina Pereira Melo	82346-1	0016-Assessor		14/03/2017	0007124 /00449	11971812760	15880185800	23/05/2017			
1 SALARIO BASE		P							726,70		726,70
33 Gratific. Curso Superior		P							239,81		239,81
511 Contribuição Sindical		D							24,22		24,22
919 PREVIDENCIA - INSS		D							77,32		77,32
1000 TOTAL DE PROVENTOS		B							966,51		966,51
2000 TOTAL DE DESCONTOS		B							101,54		101,54
3000 LIQUIDO		B							864,97		864,97
4000 BASE PREV SEGURADO		B							966,51		966,51
6000 BASE IRRF		B							966,51		966,51
8000 BASE FGTS		B							0,00		0,00
9000 VALOR FGTS		B							0,00		0,00

FAC Fundação Assisense De Cultura
 Emerson Carlos Gonçalves
 Diretor Executivo

* Eventos 933 e 934 são utilizados apenas para demonstração do recebimento de adiantamento de salário e não fazem parte do total de proventos, descontos e líquido do trabalhador.



FUNDAÇÃO ASSISENSE DE CULTURA - FAC

RUA FLORIANO PEIXOTO, 757, Lado A CENTRO. ASSIS-SP

CNPJ: 54.704.010/0001-37

Ficha Financeira

Nome do Trabalhador	Matrícula	Cargo Atual	Admissão	C.T.P.S.	P.I.S.	C.P.F.	Demissão	2017		Total Linha
								Março		
Bruno de Castro Sebastião	82345-1	0015-Coordenador de Setor	14/03/2017	0049485 /00317	21292757819	27546617863	31/07/2017			
1 SALARIO BASE	P							829,38		829,38
59 Gratificação de Gabinete	P							273,70		273,70
511 Contribuição Sindical	D							27,65		27,65
919 PREVIDENCIA - INSS	D							88,24		88,24
1000 TOTAL DE PROVENTOS	B							1.103,08		1.103,08
2000 TOTAL DE DESCONTOS	B							115,89		115,89
3000 LIQUIDO	B							987,19		987,19
4000 BASE PREV SEGURADO	B							1.103,08		1.103,08
6000 BASE IRRF	B							1.103,08		1.103,08
8000 BASE FGTS	B							0,00		0,00
9000 VALOR FGTS	B							0,00		0,00

FAC Fundação Assisense De Cultura
 Emerson Carlos Gonçalves
 Diretor Executivo

* Eventos 933 e 934 são utilizados apenas para demonstração do recebimento de adiantamento de salário e não fazem parte do total de proventos, descontos e líquido do trabalhador.



FUNDAÇÃO ASSISENSE DE CULTURA - FAC

RUA FLORIANO PEIXOTO, 757, Lado A CENTRO. ASSIS-SP

CNPJ: 54.704.010/0001-37

Ficha Financeira

Nome do Trabalhador Gustavo Reis de Brito	Matrícula 82348-1	Cargo Atual 0015-Coordenador de Setor	Admissão 14/03/2017	C.T.P.S. 0049364 /00317	P.I.S. 12888197180	C.P.F. 38921817808	Demissão 31/05/2017
--	----------------------	--	------------------------	----------------------------	-----------------------	-----------------------	------------------------

		2017		Total Linha
			Março	
1	SALARIO BASE	P	829,38	829,38
33	Gratific. Curso Superior	P	273,69	273,69
511	Contribuição Sindical	D	27,65	27,65
919	PREVIDENCIA - INSS	D	88,24	88,24
1000	TOTAL DE PROVENTOS	B	1.103,07	1.103,07
2000	TOTAL DE DESCONTOS	B	115,89	115,89
3000	LIQUIDO	B	987,18	987,18
4000	BASE PREV SEGURADO	B	1.103,07	1.103,07
6000	BASE IRRF	B	1.103,07	1.103,07
8000	BASE FGTS	B	0,00	0,00
9000	VALOR FGTS	B	0,00	0,00

FAC Fundação Assisense De Cultura
 Emerson Carlos Gonçalves
 Diretor Executivo



FUNDAÇÃO ASSISENSE DE CULTURA - FAC

RUA FLORIANO PEIXOTO, 757, Lado A CENTRO. ASSIS-SP

CNPJ: 54.704.010/0001-37

Ficha Financeira

Nome do Trabalhador	Matricula	Cargo Atual	Admissão	C.T.P.S.	P.I.S.	C.P.F.	Demissão
Ricardo Chiampi Bernardes	82347-1	0015-Coordenador de Setor	14/03/2017	0050902 /00178	13450178937	27208456801	23/05/2017

		2017		Total Linha
		Março		
1	SALARIO BASE	P	829,38	829,38
33	Gratific. Curso Superior	P	273,69	273,69
511	Contribuição Sindical	D	27,65	27,65
919	PREVIDENCIA - INSS	D	88,24	88,24
1000	TOTAL DE PROVENTOS	B	1.103,07	1.103,07
2000	TOTAL DE DESCONTOS	B	115,89	115,89
3000	LIQUIDO	B	987,18	987,18
4000	BASE PREV SEGURADO	B	1.103,07	1.103,07
6000	BASE IRRF	B	1.103,07	1.103,07
8000	BASE FGTS	B	0,00	0,00
9000	VALOR FGTS	B	0,00	0,00

FAC Fundação Assisense De Cultura
 Emerson Carlos Gonçalves
 Diretor Executivo

* Eventos 933 e 934 são utilizados apenas para demonstração do recebimento de adiantamento de salário e não fazem parte do total de proventos, descontos e líquido do trabalhador.



FUNDAÇÃO ASSISENSE DE CULTURA - FAC

RUA FLORIANO PEIXOTO, 757, Lado A CENTRO. ASSIS-SP

CNPJ: 54.704.010/0001-37

Página 1 de 1

17/08/2017

Ficha Financeira

Nome do Trabalhador Claudia Fernanda Basilio	Matrícula 60380-1	Cargo Atual 0011-Bibliotecario	Admissão 10/07/2000	C.T.P.S. 0082985 /00092	P.I.S. 17026354335	C.P.F. 06178454848	Demissão
---	----------------------	-----------------------------------	------------------------	----------------------------	-----------------------	-----------------------	----------

		2017			Total Linha	
		Cargos				
		Janeiro	Fevereiro	Março		
1	SALARIO BASE	P	2.596,05	2.766,87	2.766,87	8.129,79
77	Cartão PAS - Vale Aliment.	P	312,80	333,39	333,39	979,58
88	Adicional Tempo de Serviço	P	717,28	764,48	764,48	2.246,24
89	Sexta Parte do Salario	P	552,22	588,55	588,55	1.729,32
955	LICENCA-PRÊMIO (PECÚNIA) <P>	P			1.785,29	1.785,29
91	Desc Licenca Premio IPTU	D			1.673,46	1.673,46
511	Contribuição Sindical	D			92,23	92,23
920	IRRF - SALARIO	D	161,25	195,21	195,21	551,67
942	PREVIDÊNCIA - FUNDO	D	425,21	453,18	453,18	1.331,57
1000	TOTAL DE PROVENTOS	B	4.178,35	4.453,29	6.238,58	14.870,22
2000	TOTAL DE DESCONTOS	B	586,46	648,39	2.414,08	3.648,93
3000	LIQUIDO	B	3.591,89	3.804,90	3.824,50	11.221,29
4000	BASE PREV SEGURADO	B	3.865,55	4.119,90	4.119,90	12.105,35
6000	BASE IRRF	B	3.865,55	4.119,90	4.119,90	12.105,35
8000	BASE FGTS	B	0,00	0,00	0,00	0,00
9000	VALOR FGTS	B	0,00	0,00	0,00	0,00

FAC Fundação Assisense De Cultura
 Emerson Carlos Gonçalves
 Diretor Executivo

* Eventos 933 e 934 são utilizados apenas para demonstração do recebimento de adiantamento de salário e não fazem parte do total de proventos, descontos e líquido do trabalhador.



FUNDAÇÃO ASSISENSE DE CULTURA - FAC

RUA FLORIANO PEIXOTO, 757, Lado A CENTRO. ASSIS-SP

CNPJ: 54.704.010/0001-37

Página 1 de 1

17/08/2017

Ficha Financeira

Nome do Trabalhador Claudinei Marcos Mathias	Matrícula 81744-1	Cargo Atual 0004-Motorista	Admissão 16/10/2007	C.T.P.S. 0035008 /00173	P.I.S. 12641730172	C.P.F. 26520726842	Demissão
--	-----------------------------	--------------------------------------	-------------------------------	-----------------------------------	------------------------------	------------------------------	----------

		2017			Total Linha
		Cargo Atual			
		Janeiro	Fevereiro	Março	
1	SALARIO BASE	P 1.151,37	1.227,13	1.227,13	3.605,63
6	Horas Extras 50%	P		202,48	202,48
33	Gratific. Curso Superior	P 398,94	425,19	425,19	1.249,32
62	Fun. Esp. Transp. Alunos	P 423,12	450,96	450,96	1.325,04
77	Cartão PAS - Vale Aliment.	P 312,80	333,39	333,39	979,58
88	Adicional Tempo de Serviço	P 57,56	61,35	61,35	180,26
25	Convenio Sindicato	D 17,27	18,40	18,40	54,07
52	Desc. Conv. C.E. Federal	D 677,48	677,48	677,48	2.032,44
69	Assoc. Rec. Func. Mun. Assis	D 12,84	12,84	12,84	38,52
511	Contribuição Sindical	D		40,90	40,90
942	PREVIDÊNCIA - FUNDO	D 223,40	238,10	260,38	721,88
1000	TOTAL DE PROVENTOS	B 2.343,79	2.498,02	2.700,50	7.542,31
2000	TOTAL DE DESCONTOS	B 930,99	946,82	1.010,00	2.887,81
3000	LIQUIDO	B 1.412,80	1.551,20	1.690,50	4.654,50
4000	BASE PREV SEGURADO	B 2.030,99	2.164,63	2.367,11	6.562,73
6000	BASE IRRF	B 2.030,99	2.164,63	2.367,11	6.562,73
8000	BASE FGTS	B 0,00	0,00	0,00	0,00
9000	VALOR FGTS	B 0,00	0,00	0,00	0,00

FAC Fundação Assisense De Cultura
 Emerson Carlos Gonçalves
 Diretor Executivo



FUNDAÇÃO ASSISENSE DE CULTURA - FAC

RUA FLORIANO PEIXOTO, 757, Lado A CENTRO. ASSIS-SP

CNPJ: 54.704.010/00001-37

Ficha Financeira

Nome do Trabalhador Cristina Celia Ferreira	Matrícula 60518-1	Cargo Atual 0006-Agente Administrativo	Admissão 04/12/2000	C.T.P.S. 0035916 /00218	P.I.S. 12629092188	C.P.F. 27777682857	Demissão
--	----------------------	---	------------------------	----------------------------	-----------------------	-----------------------	----------

		2017			Total Linha	
		Janeiro	Fevereiro	Março		
		1	SALARIO BASE	P		1.071,33
33	Gratific. Curso Superior	P	409,25	436,18	436,18	1.281,61
77	Cartão PAS - Vale Aliment.	P	312,80	333,39	333,39	979,58
88	Adicional Tempo de Serviço	P	168,84	179,95	179,95	528,74
25	Convenio Sindical	D	16,06	17,12	17,12	50,30
511	Contribuição Sindical	D			38,06	38,06
942	PREVIDÊNCIA - FUNDO	D	181,43	193,37	193,37	568,17
1000	TOTAL DE PROVENTOS	B	1.962,22	2.091,34	2.091,34	6.144,90
2000	TOTAL DE DESCONTOS	B	197,49	210,49	248,55	656,53
3000	LIQUIDO	B	1.764,73	1.880,85	1.842,79	5.488,37
4000	BASE PREV SEGURADO	B	1.649,42	1.757,95	1.757,95	5.165,32
6000	BASE IRRF	B	1.649,42	1.757,95	1.757,95	5.165,32
8000	BASE FGTS	B	0,00	0,00	0,00	0,00
9000	VALOR FGTS	B	0,00	0,00	0,00	0,00

FAC Fundação Assisense De Cultura
 Emerson Carlos Gonçalves
 Diretor Executivo



FUNDAÇÃO ASSISENSE DE CULTURA - FAC

RUA FLORIANO PEIXOTO, 757, Lado A CENTRO. ASSIS-SP

CNPJ: 54.704.010/0001-37

Ficha Financeira

Nome do Trabalhador Danilo Jose da Silva	Matrícula 81353-1	Cargo Atual 0005-Instrutor de Arte II	Admissão 11/02/2003	C.T.P.S. 0014555 /00269	P.I.S. 12817943521	C.P.F. 31048974847	Demissão
---	----------------------	--	------------------------	----------------------------	-----------------------	-----------------------	----------

		2017			Total Linha
		Janeiro	Fevereiro	Março	
		P	1.257,21	1.339,93	
6			562,77	562,77	
33		457,40	487,49	487,49	1.432,38
77		312,80	333,39	333,39	979,58
88		128,86	137,34	137,34	403,54
25		18,85	20,09	20,09	59,03
52		713,04	713,04	713,04	2.139,12
511				44,66	44,66
920				25,91	25,91
942		202,78	216,12	278,02	696,92
1000		2.156,27	2.298,15	2.860,92	7.315,34
2000		934,67	949,25	1.081,72	2.965,64
3000		1.221,60	1.348,90	1.779,20	4.349,70
4000		1.843,47	1.964,76	2.527,53	6.335,76
6000		1.843,47	1.964,76	2.527,53	6.335,76
8000		0,00	0,00	0,00	0,00
9000		0,00	0,00	0,00	0,00

FAC Fundação Assisense De Cultura
 Emerson Carlos Gonçalves
 Diretor Executivo

* Eventos 933 e 934 são utilizados apenas para demonstração do recebimento de adiantamento de salário e não fazem parte do total de proventos, descontos e líquido do trabalhador.



FUNDAÇÃO ASSISENSE DE CULTURA - FAC

RUA FLORIANO PEIXOTO, 757, Lado A CENTRO. ASSIS-SP

CNPJ: 54.704.010/0001-37

Ficha Financeira

Nome do Trabalhador David Cicero de Oliveira	Matrícula 60437-1	Cargo Atual 0010-Auxiliar Técnico	Admissão 20/07/2000	C.T.P.S. 0001876 /00535	P.I.S. 17006135565	C.P.F. 05843044807	Demissão
---	----------------------	--------------------------------------	------------------------	----------------------------	-----------------------	-----------------------	----------

		2017			Total Linha	
		2017		Março		
		Janeiro	Fevereiro			
1	SALARIO BASE	P	866,74	923,77	963,31	2.753,82
9	Periculosidade	P	281,10	281,10	288,99	851,19
30	Dif. Salario Minimo	P	70,26	13,23		83,49
57	Inc. Benf. Venc. Serv. Publ.	P	1.553,36	1.655,58	1.655,58	4.864,52
77	Cartão PAS - Vale Aliment.	P	312,80	333,39	333,39	979,58
88	Adicional Tempo de Serviço	P	846,97	881,73	890,68	2.619,38
89	Sexta Parte do Salario	P	556,22	579,05	584,92	1.720,19
25	Convenio Sindicato	D	37,35	38,88	39,28	115,51
52	Desc. Conv. C.E. Federal	D	603,17	603,17	603,17	1.809,51
511	Contribuição Sindical	D			32,11	32,11
920	IRRF - SALARIO	D	174,08	195,41	201,96	571,45
942	PREVIDÊNCIA - FUNDO	D	459,21	476,79	482,18	1.418,18
1000	TOTAL DE PROVENTOS	B	4.487,45	4.667,85	4.716,87	13.872,17
2000	TOTAL DE DESCONTOS	B	1.273,81	1.314,25	1.358,70	3.946,76
3000	LIQUIDO	B	3.213,64	3.353,60	3.358,17	9.925,41
4000	BASE PREV SEGURADO	B	4.174,65	4.334,46	4.383,48	12.892,59
6000	BASE IRRF	B	4.174,65	4.334,46	4.383,48	12.892,59
8000	BASE FGTS	B	0,00	0,00	0,00	0,00
9000	VALOR FGTS	B	0,00	0,00	0,00	0,00

FAC Fundação Assisense De Cultura
 Emerson Carlos Gonçalves
 Diretor Executivo



FUNDAÇÃO ASSISENSE DE CULTURA - FAC

RUA FLORIANO PEIXOTO, 757, Lado A CENTRO. ASSIS-SP

CNPJ: 54.704.010/0001-37

Ficha Financeira

Nome do Trabalhador Fabiana Alves dos Santos	Matrícula 81400-1	Cargo Atual 0005-Instrutor de Arte II	Admissão 11/02/2003	C.T.P.S. 0054779 /00153	P.I.S. 12502525170	C.P.F. 28122943888	Demissão
---	----------------------	--	------------------------	----------------------------	-----------------------	-----------------------	----------

		2017			Total Linha
		CARGO ATUAL			
		Janeiro	Fevereiro	Março	
1	SALARIO BASE	P 1.203,25	1.282,42	1.282,42	3.768,09
33	Gratific. Curso Superior	P 437,77	466,57	466,57	1.370,91
77	Cartão PAS - Vale Aliment.	P 312,80	333,39	333,39	979,58
88	Adicional Tempo de Serviço	P 123,33	131,44	131,44	386,21
25	Convenio Sindical	D 18,04	19,23	19,23	56,50
511	Contribuição Sindical	D		42,75	42,75
942	PREVIDÊNCIA - FUNDO	D 194,07	206,84	206,84	607,75
1000	TOTAL DE PROVENTOS	B 2.077,15	2.213,82	2.213,82	6.504,79
2000	TOTAL DE DESCONTOS	B 212,11	226,07	268,82	707,00
3000	LIQUIDO	B 1.865,04	1.987,75	1.945,00	5.797,79
4000	BASE PREV SEGURADO	B 1.764,35	1.880,43	1.880,43	5.525,21
6000	BASE IRRF	B 1.764,35	1.880,43	1.880,43	5.525,21
8000	BASE FGTS	B 0,00	0,00	0,00	0,00
9000	VALOR FGTS	B 0,00	0,00	0,00	0,00

FAC Fundação Assisense De Cultura
 Emerson Carlos Gonçalves
 Diretor Executivo



FUNDAÇÃO ASSISENSE DE CULTURA - FAC

RUA FLORIANO PEIXOTO, 757, Lado A CENTRO. ASSIS-SP

CNPJ: 54.704.010/0001-37

Ficha Financeira

Nome do Trabalhador Flávia Regina Belote	Matrícula 81426-1	Cargo Atual 0005-Instrutor de Arte II	Admissão 11/02/2003	C.T.P.S. 0033691 /00218	P.I.S. 12616880166	C.P.F. 26170681888	Demissão
---	----------------------	--	------------------------	----------------------------	-----------------------	-----------------------	----------

		2017			Total Linha
		Cargos			
		Janeiro	Fevereiro	Março	
1	SALARIO BASE	P 1.203,25	1.282,42	1.282,42	3.768,09
33	Gratific. Curso Superior	P 437,77	466,57	466,57	1.370,91
77	Cartão PAS - Vale Aliment.	P 312,80	333,39	333,39	979,58
88	Adicional Tempo de Serviço	P 123,33	131,44	131,44	386,21
511	Contribuição Sindical	D		42,75	42,75
942	PREVIDÊNCIA - FUNDO	D 194,07	206,84	206,84	607,75
1000	TOTAL DE PROVENTOS	B 2.077,15	2.213,82	2.213,82	6.504,79
2000	TOTAL DE DESCONTOS	B 194,07	206,84	249,59	650,50
3000	LIQUIDO	B 1.883,08	2.006,98	1.964,23	5.854,29
4000	BASE PREV SEGURADO	B 1.764,35	1.880,43	1.880,43	5.525,21
6000	BASE IRRF	B 1.764,35	1.880,43	1.880,43	5.525,21
8000	BASE FGTS	B 0,00	0,00	0,00	0,00
9000	VALOR FGTS	B 0,00	0,00	0,00	0,00

FAC Fundação Assisense De Cultura
 Emerson Carlos Gonçalves
 Diretor Executivo

* Eventos 933 e 934 são utilizados apenas para demonstração do recebimento de adiantamento de salário e não fazem parte do total de proventos, descontos e líquido do trabalhador.



FUNDAÇÃO ASSISENSE DE CULTURA - FAC

RUA FLORIANO PEIXOTO, 757, Lado A CENTRO. ASSIS-SP

CNPJ: 54.704.010/0001-37

Página 1 de 1

17/08/2017

Ficha Financeira

Nome do Trabalhador Isabel Aparecida Paes Dantas	Matrícula 60542-1	Cargo Atual 0007-Ajudante de Serviços	Admissão 05/02/2001	C.T.P.S. 0058834 /00577	P.I.S. 10826807396	C.P.F. 01178622827	Demissão
---	----------------------	--	------------------------	----------------------------	-----------------------	-----------------------	----------

		2017			Total Linha	
		CARGO ATUAL				
		Janeiro	Fevereiro	Março		
1	SALARIO BASE	P	798,05	850,56	963,31	2.611,92
30	Dif. Salario Minimo	P	138,95	86,44		225,39
77	Cartão PAS - Vale Aliment.	P	312,80	333,39	333,39	979,58
88	Adicional Tempo de Serviço	P	147,67	147,67	151,81	447,15
25	Convenio Sindicato	D	14,05	14,05	14,44	42,54
511	Contribuição Sindical	D			32,11	32,11
942	PREVIDÊNCIA - FUNDO	D	119,31	119,31	122,66	361,28
1000	TOTAL DE PROVENTOS	B	1.397,47	1.418,06	1.448,51	4.264,04
2000	TOTAL DE DESCONTOS	B	133,36	133,36	169,21	435,93
3000	LIQUIDO	B	1.264,11	1.284,70	1.279,30	3.828,11
4000	BASE PREV SEGURADO	B	1.084,67	1.084,67	1.115,12	3.284,46
6000	BASE IRRF	B	1.084,67	1.084,67	1.115,12	3.284,46
8000	BASE FGTS	B	0,00	0,00	0,00	0,00
9000	VALOR FGTS	B	0,00	0,00	0,00	0,00

FAC Fundação Assisense De Cultura
 Emerson Carlos Gonçalves
 Diretor Executivo

* Eventos 933 e 934 são utilizados apenas para demonstração do recebimento de adiantamento de salário e não fazem parte do total de proventos, descontos e líquido do trabalhador.



FUNDAÇÃO ASSISENSE DE CULTURA - FAC

RUA FLORIANO PEIXOTO, 757, Lado A CENTRO. ASSIS-SP

CNPJ: 54.704.010/0001-37

Ficha Financeira

Nome do Trabalhador Ivani Campana	Matricula 60500-1	Cargo Atual 0007-Ajudante de Serviços	Admissão 18/09/2000	C.T.P.S. 0088833 /00357	P.I.S. 12726935143	C.P.F. 07504561835	Demissão
--------------------------------------	----------------------	--	------------------------	----------------------------	-----------------------	-----------------------	----------

		2017			Total Linha	
		Cargos				
		Janeiro	Fevereiro	Março		
1	SALARIO BASE	P	798,05	850,56	963,31	2.611,92
6	Horas Extras 50%	P		40,93	83,43	124,36
30	Dif. Salario Minimo	P	138,95	86,44		225,39
33	Gratific. Curso Superior	P	510,93	521,14	531,19	1.563,26
57	Inc. Benf. Venc. Serv. Publ.	P	400,50	427,22	427,22	1.254,94
77	Cartão PAS - Vale Aliment.	P	312,80	333,39	333,39	979,58
88	Adicional Tempo de Serviço	P	210,79	215,00	219,14	644,93
25	Convenio Sindicato	D	20,06	20,46	20,85	61,37
52	Desc. Conv. C.E. Federal	D	153,38	153,38	153,38	460,14
131	Convênio Farmácia	D	32,68			32,68
511	Contribuição Sindical	D			32,11	32,11
942	PREVIDÊNCIA - FUNDO	D	226,51	235,54	244,67	706,72
1000	TOTAL DE PROVENTOS	B	2.372,02	2.474,68	2.557,68	7.404,38
2000	TOTAL DE DESCONTOS	B	432,63	409,38	451,01	1.293,02
3000	LIQUIDO	B	1.939,39	2.065,30	2.106,67	6.111,36
4000	BASE PREV SEGURADO	B	2.059,22	2.141,29	2.224,29	6.424,80
6000	BASE IRRF	B	2.059,22	2.141,29	2.224,29	6.424,80
8000	BASE FGTS	B	0,00	0,00	0,00	0,00
9000	VALOR FGTS	B	0,00	0,00	0,00	0,00

FAC Fundação Assisense De Cultura
 Emerson Carlos Gonçalves
 Diretor Executivo

* Eventos 933 e 934 são utilizados apenas para demonstração do recebimento de adiantamento de salário e não fazem parte do total de proventos, descontos e líquido do trabalhador.



FUNDAÇÃO ASSISENSE DE CULTURA - FAC

RUA FLORIANO PEIXOTO, 757, Lado A CENTRO, ASSIS-SP

CNPJ: 54.704.010/0001-37

Ficha Financeira

Nome do Trabalhador Jessica Blefari Racanelli	Matrícula 81418-1	Cargo Atual 0005-Instrutor de Arte II	Admissão 11/02/2003	C.T.P.S. 0066407 /00218	P.I.S. 12670750178	C.P.F. 27551003894	Demissão
--	----------------------	--	------------------------	----------------------------	-----------------------	-----------------------	----------

		2017			Total Linha
		Cargos			
		Janeiro	Fevereiro	Março	
1	SALARIO BASE	P 1.203,25	1.282,42	641,21	3.126,88
33	Gratific. Curso Superior	P 487,10	519,15	259,57	1.265,82
57	Inc. Benef. Venc. Serv. Publ.	P 135,60	144,53	72,27	352,40
77	Cartão PAS - Vale Aliment.	P 312,80	333,39	333,39	979,58
88	Adicional Tempo de Serviço	P 137,23	146,26	73,13	356,62
917	AFASTADO AUX.DOENCA	P		1.046,18	1.046,18
511	Contribuição Sindical	D		21,37	21,37
942	PREVIDÊNCIA - FUNDO	D 215,94	230,15	230,15	676,24
1000	TOTAL DE PROVENTOS	B 2.275,98	2.425,75	2.425,75	7.127,48
2000	TOTAL DE DESCONTOS	B 215,94	230,15	251,52	697,61
3000	LIQUIDO	B 2.060,04	2.195,60	2.174,23	6.429,87
4000	BASE PREV SEGURADO	B 1.963,18	2.092,36	2.092,36	6.147,90
6000	BASE IRRF	B 1.963,18	2.092,36	2.092,36	6.147,90
8000	BASE FGTS	B 0,00	0,00	0,00	0,00
9000	VALOR FGTS	B 0,00	0,00	0,00	0,00

FAC Fundação Assisense De Cultura
 Emerson Carlos Gonçalves
 Diretor Executivo

* Eventos 933 e 934 são utilizados apenas para demonstração do recebimento de adiantamento de salário e não fazem parte do total de proventos, descontos e líquido do trabalhador.



FUNDAÇÃO ASSISENSE DE CULTURA - FAC

RUA FLORIANO PEIXOTO, 757, Lado A CENTRO. ASSIS-SP

CNPJ: 54.704.010/0001-37

Ficha Financeira

Nome do Trabalhador	Matrícula	Cargo Atual	Admissão	C.T.P.S.	P.I.S.	C.P.F.	Demissão	2017				Total Linha	
								Cargo Atual					
								Janeiro	Fevereiro	Março			
Marcio Aurelio de Oliveira	81450-1	0005-Instrutor de Arte II	11/02/2003	0064999 /00173	12681724165	13825436896							
1	SALARIO BASE	P	1.203,25	1.282,42	1.282,42	1.282,42	3.768,09						
57	Inc. Benf. Venc. Serv. Publ.	P	1.543,27	1.644,82	1.644,82	1.644,82	4.832,91						
77	Cartão PAS - Vale Aliment.	P	312,80	333,39	333,39	333,39	979,58						
88	Adicional Tempo de Serviço	P	281,51	300,04	300,04	300,04	881,59						
25	Convenio Sindicato	D	41,19	43,90	43,90	43,90	128,99						
52	Desc. Conv. C.E. Federal	D	717,72	961,28	961,28	961,28	2.640,28						
69	Assoc. Rec. Func. Mun. Assis	D	12,84	12,84	12,84	12,84	38,52						
511	Contribuição Sindical	D				42,75	42,75						
920	IRRF - SALARIO	D	16,66	29,96	29,96	29,96	76,58						
942	PREVIDÊNCIA - FUNDO	D	333,08	355,00	355,00	355,00	1.043,08						
1000	TOTAL DE PROVENTOS	B	3.340,83	3.560,67	3.560,67	3.560,67	10.462,17						
2000	TOTAL DE DESCONTOS	B	1.121,49	1.402,98	1.402,98	1.445,73	3.970,20						
3000	LIQUIDO	B	2.219,34	2.157,69	2.114,94	2.114,94	6.491,97						
4000	BASE PREV SEGURADO	B	3.028,03	3.227,28	3.227,28	3.227,28	9.482,59						
6000	BASE IRRF	B	3.028,03	3.227,28	3.227,28	3.227,28	9.482,59						
8000	BASE FGTS	B	0,00	0,00	0,00	0,00	0,00						
9000	VALOR FGTS	B	0,00	0,00	0,00	0,00	0,00						

FAC Fundação Assisense De Cultura
 Emerson Carlos Gonçalves
 Diretor Executivo

* Eventos 933 e 934 são utilizados apenas para demonstração do recebimento de adiantamento de salário e não fazem parte do total de proventos, descontos e líquido do trabalhador.



FUNDAÇÃO ASSISENSE DE CULTURA - FAC

RUA FLORIANO PEIXOTO, 757, Lado A CENTRO. ASSIS-SP

CNPJ: 54.704.010/0001-37

Ficha Financeira

Nome do Trabalhador Maurício Pereira da Silva	Matrícula 81876-1	Cargo Atual 0005-Instrutor de Arte II	Admissão 23/03/2009	C.T.P.S. 0073936 /00173	P.I.S. 12594817181	C.P.F. 28658998886	Demissão
---	-----------------------------	---	-------------------------------	-----------------------------------	------------------------------	------------------------------	----------

		2017			Total Linha
		Janeiro	Fevereiro	Março	
1	SALARIO BASE	P 1.203,25	1.282,42	1.282,42	3.768,09
6	Horas Extras 50%	P		211,60	211,60
33	Gratific. Curso Superior	P 416,92	444,35	444,35	1.305,62
77	Cartão PAS - Vale Aliment.	P 312,80	333,39	333,39	979,58
88	Adicional Tempo de Serviço	P 60,16	64,12	64,12	188,40
511	Contribuição Sindical	D		42,75	42,75
942	PREVIDÊNCIA - FUNDO	D 184,83	196,99	220,27	602,09
1000	TOTAL DE PROVENTOS	B 1.993,13	2.124,28	2.335,88	6.453,29
2000	TOTAL DE DESCONTOS	B 184,83	196,99	263,02	644,84
3000	LIQUIDO	B 1.808,30	1.927,29	2.072,86	5.808,45
4000	BASE PREV SEGURADO	B 1.680,33	1.790,89	2.002,49	5.473,71
6000	BASE IRRF	B 1.680,33	1.790,89	2.002,49	5.473,71
8000	BASE FGTS	B 0,00	0,00	0,00	0,00
9000	VALOR FGTS	B 0,00	0,00	0,00	0,00

FAC Fundação Assisense De Cultura
 Emerson Carlos Gonçalves
 Diretor Executivo

* Eventos 933 e 934 são utilizados apenas para demonstração do recebimento de adiantamento de salário e não fazem parte do total de proventos, descontos e líquido do trabalhador.



FUNDAÇÃO ASSISENSE DE CULTURA - FAC

RUA FLORIANO PEIXOTO, 757, Lado A CENTRO. ASSIS-SP

CNPJ: 54.704.010/0001-37

Ficha Financeira

Nome do Trabalhador	Matrícula	Cargo Atual	Admissão	C.T.P.S.	P.I.S.	C.P.F.	Demissão
Marcio Peres da Silva	82112-1	0007-Ajudante de Serviços	29/03/2011	0007376 /00218	12584410151	28696104838	

		2017			Total Linha	
		2017				
		Janeiro	Fevereiro	Março		
1	SALARIO BASE	P	850,17	906,11	963,31	2.719,59
6	Horas Extras 50%	P		226,99	24,07	251,06
30	Dif. Salario Minimo	P	86,83	30,89		117,72
57	Inc. Benf. Venc. Serv. Publ.	P	100,13	106,62	106,62	313,37
77	Cartão PAS - Vale Aliment.	P	312,80	333,39	333,39	979,58
88	Adicional Tempo de Serviço	P	51,85	52,18	53,49	157,52
955	LICENCA-PRÊMIO (PECÚNIA) <P>	P			449,37	449,37
52	Desc. Conv. C.E. Federal	D	143,85	143,85	143,85	431,55
91	Desc Licença Premio IPTU	D			415,63	415,63
511	Contribuição Sindical	D			32,11	32,11
942	PREVIDÊNCIA - FUNDO	D	119,78	145,50	126,22	391,50
1000	TOTAL DE PROVENTOS	B	1.401,78	1.656,18	1.930,25	4.988,21
2000	TOTAL DE DESCONTOS	B	263,63	289,35	717,81	1.270,79
3000	LIQUIDO	B	1.138,15	1.366,83	1.212,44	3.717,42
4000	BASE PREV SEGURADO	B	1.088,98	1.322,79	1.147,49	3.559,26
6000	BASE IRRF	B	1.088,98	1.322,79	1.147,49	3.559,26
8000	BASE FGTS	B	0,00	0,00	0,00	0,00
9000	VALOR FGTS	B	0,00	0,00	0,00	0,00

FAC Fundação Assisense De Cultura
 Emerson Carlos Gonçalves
 Diretor Executivo

* Eventos 933 e 934 são utilizados apenas para demonstração do recebimento de adiantamento de salário e não fazem parte do total de proventos, descontos e líquido do trabalhador.



FUNDAÇÃO ASSISENSE DE CULTURA - FAC

RUA FLORIANO PEIXOTO, 757, Lado A CENTRO. ASSIS-SP

CNPJ: 54.704.010/0001-37

Página 1 de 1

17/08/2017

Ficha Financeira

Nome do Trabalhador Valeria Aparecida da Mota	Matricula 81515-1	Cargo Atual 0005-Instrutor de Arte II	2017			Total Linha
			2017			
			Janeiro	Fevereiro	Março	
1	SALARIO BASE	P	1.203,25	1.282,42	1.282,42	3.768,09
33	Gratific. Curso Superior	P	506,78	540,12	540,12	1.587,02
77	Cartão PAS - Vale Aliment.	P	312,80	333,39	333,39	979,58
88	Adicional Tempo de Serviço	P	332,45	354,33	354,33	1.041,11
89	Sexta Parte do Salario	P	340,41	362,81	362,81	1.066,03
955	LICENCA-PRÊMIO (PECÚNIA) <P>	P		1.100,53	1.100,53	1.100,53
25	Convenio Sindicato	D	18,04	19,23	19,23	56,50
91	Desc Licenca Premio IPTU	D		1.052,45	1.052,45	1.052,45
511	Contribuição Sindical	D		42,75	42,75	42,75
920	IRRF - SALARIO	D		12,50	12,50	25,00
942	PREVIDÊNCIA - FUNDO	D	262,11	279,36	279,36	820,83
1000	TOTAL DE PROVENTOS	B	2.695,69	2.873,07	3.973,60	9.542,36
2000	TOTAL DE DESCONTOS	B	280,15	311,09	1.406,29	1.997,53
3000	LIQUIDO	B	2.415,54	2.561,98	2.567,31	7.544,83
4000	BASE PREV SEGURADO	B	2.382,89	2.539,68	2.539,68	7.462,25
6000	BASE IRRF	B	2.382,89	2.539,68	2.539,68	7.462,25
8000	BASE FGTS	B	0,00	0,00	0,00	0,00
9000	VALOR FGTS	B	0,00	0,00	0,00	0,00

FAC Fundação Assisense De Cultura
Emerson Carlos Gonçalves
Diretor Executivo



FUNDAÇÃO ASSISENSE DE CULTURA - FAC

RUA FLORIANO PEIXOTO, 757, Lado A CENTRO. ASSIS-SP

CNPJ: 54.704.010/0001-37

Ficha Financeira

Nome do Trabalhador Natalia Crist. Spampinato K'ill	Matricula 81329-1	Cargo Atual 0005-Instrutor de Arte II	Admissão 11/02/2003	C.T.P.S. 0000269 /03531	P.I.S. 12750831158	C.P.F. 31862875880	Demissão
--	----------------------	--	------------------------	----------------------------	-----------------------	-----------------------	----------

		2017			Total Linha	
		Janeiro	Fevereiro	Março		
		1	SALARIO BASE	P		1.257,21
33	Gratific. Curso Superior	P	734,92	783,28	783,28	2.301,48
57	Inc. Benf. Venc. Serv. Publ.	P	762,80	813,00	813,00	2.388,80
77	Cartão PAS - Vale Aliment.	P	312,80	333,39	333,39	979,58
88	Adicional Tempo de Serviço	P	207,05	220,67	220,67	648,39
25	Convenio Sindacato	D	30,30	32,29	32,29	94,88
511	Contribuição Sindical	D			44,66	44,66
920	IRRF - SALARIO	D	40,69	53,70	53,70	148,09
942	PREVIDÊNCIA - FUNDO	D	325,81	347,25	347,25	1.020,31
1000	TOTAL DE PROVENTOS	B	3.274,78	3.490,27	3.490,27	10.255,32
2000	TOTAL DE DESCONTOS	B	396,80	433,24	477,90	1.307,94
3000	LIQUIDO	B	2.877,98	3.057,03	3.012,37	8.947,38
4000	BASE PREV SEGURADO	B	2.961,98	3.156,88	3.156,88	9.275,74
6000	BASE IRRF	B	2.961,98	3.156,88	3.156,88	9.275,74
8000	BASE FGTS	B	0,00	0,00	0,00	0,00
9000	VALOR FGTS	B	0,00	0,00	0,00	0,00

FAC Fundação Assisense De Cultura
 Emerson Carlos Gonçalves
 Diretor Executivo

* Eventos 933 e 934 são utilizados apenas para demonstração do recebimento de adiantamento de salário e não fazem parte do total de proventos, descontos e líquido do trabalhador.



FUNDAÇÃO ASSISENSE DE CULTURA - FAC

RUA FLORIANO PEIXOTO, 757, Lado A CENTRO. ASSIS-SP

CNPJ: 54.704.010/0001-37

Ficha Financeira

Nome do Trabalhador Nelson Bernardes Silva Junior	Matricula 81485-1	Cargo Atual 0005-Instrutor de Arte II	Admissão 11/02/2003	C.T.P.S. 0060080 /00119	P.I.S. 12373285136	C.P.F. 13083617852	Demissão
---	-----------------------------	---	-------------------------------	-----------------------------------	------------------------------	------------------------------	----------

		2017												Total Linha
		2017												
		Janeiro	Fevereiro	Março	Abril	Maio	Junho							
1	SALARIO BASE	P	1.257,21	1.339,93	1.339,93									3.937,07
2	Vencimentos	P			1.339,93	1.339,93	1.339,93							4.019,79
6	Horas Extras 50%	P						66,80						66,80
33	Gratific. Curso Superior	P	506,73	540,08	540,08	540,08	540,08	540,08	540,08	540,08	540,08	540,08	540,08	3.207,13
57	Inc. Benf. Venc. Serv. Publ.	P	135,60	144,53	144,53	144,53	144,53	144,53	144,53	144,53	144,53	144,53	144,53	858,25
77	Cartão PAS - Vale Aliment.	P	312,80	333,39	333,39	333,39	333,39	333,39	333,39	333,39	333,39	333,39	333,39	1.979,75
88	Adicional Tempo de Serviço	P	142,76	152,15	152,15	152,15	152,15	152,15	152,15	152,15	152,15	152,15	152,15	903,51
511	Contribuição Sindical	D			44,66									44,66
942	PREVIDÊNCIA - FUNDO	D	224,65	239,43	239,43	239,43	239,43	239,43	239,43	246,78	239,43	239,43	239,43	1.429,15
1000	TOTAL DE PROVENTOS	B	2.355,10	2.510,08	2.510,08	2.510,08	2.510,08	2.510,08	2.510,08	2.576,88	2.510,08	2.510,08	2.510,08	14.972,30
2000	TOTAL DE DESCONTOS	B	224,65	239,43	284,09	239,43	239,43	239,43	239,43	246,78	239,43	239,43	239,43	1.473,81
3000	LIQUIDO	B	2.130,45	2.270,65	2.225,99	2.270,65	2.270,65	2.270,65	2.270,65	2.330,10	2.270,65	2.270,65	2.270,65	13.498,49
4000	BASE PREV SEGURADO	B	2.042,30	2.176,69	2.176,69	2.176,69	2.176,69	2.176,69	2.176,69	2.243,49	2.176,69	2.176,69	2.176,69	12.992,55
6000	BASE IRRF	B	2.042,30	2.176,69	2.176,69	2.176,69	2.176,69	2.176,69	2.176,69	2.243,49	2.176,69	2.176,69	2.176,69	12.992,55
8000	BASE FGTS	B	0,00	0,00	0,00	0,00	0,00	0,00	0,00	0,00	0,00	0,00	0,00	0,00
9000	VALOR FGTS	B	0,00	0,00	0,00	0,00	0,00	0,00	0,00	0,00	0,00	0,00	0,00	0,00

FAC Fundação Assisense De Cultura
 Emerson Carlos Gonçalves
 Diretor Executivo

* Eventos 933 e 934 são utilizados apenas para demonstração do recebimento de adiantamento de salário e não fazem parte do total de proventos, descontos e líquido do trabalhador.



FUNDAÇÃO ASSISENSE DE CULTURA - FAC

RUA FLORIANO PEIXOTO, 757, Lado A CENTRO. ASSIS-SP

CNPJ: 54.704.010/0001-37

Ficha Financeira

Nome do Trabalhador	Matrícula	Cargo Atual	Admissão	C.T.P.S.	P.I.S.	C.P.F.	Demissão
Rafael Aparecido de Oliveira	81477-1	0005-Instrutor de Arte II	11/02/2003	0032473 /00269	12796021159	30762368810	

		2017			Total Linha	
		2017				
		Janeiro	Fevereiro	Março		
1	SALARIO BASE	P	1.203,25	1.282,42	1.282,42	3.768,09
33	Gratific. Curso Superior	P	437,77	466,57	466,57	1.370,91
77	Cartão PAS - Vale Aliment.	P	312,80	333,39	333,39	979,58
88	Adicional Tempo de Serviço	P	123,33	131,44	131,44	386,21
908	1/3 FERIAS	P		626,81		626,81
25	Convenio Sindicato	D	18,04	19,23	19,23	56,50
52	Desc. Conv. C.E. Federal	D	467,64	467,64	467,64	1.402,92
452	Pensão Sal. Mínimo	D	468,50	468,50	468,50	1.405,50
511	Contribuição Sindical	D			42,75	42,75
920	IRRF - SALARIO	D		24,56		24,56
942	PREVIDÊNCIA - FUNDO	D	194,07	275,79	206,84	676,70
1000	TOTAL DE PROVENTOS	B	2.077,15	2.840,63	2.213,82	7.131,60
2000	TOTAL DE DESCONTOS	B	1.148,25	1.255,72	1.204,96	3.608,93
3000	LIQUIDO	B	928,90	1.584,91	1.008,86	3.522,67
4000	BASE PREV SEGURADO	B	1.764,35	2.507,24	1.880,43	6.152,02
6000	BASE IRRF	B	1.764,35	2.507,24	1.880,43	6.152,02
8000	BASE FGTS	B	0,00	0,00	0,00	0,00
9000	VALOR FGTS	B	0,00	0,00	0,00	0,00

FAC Fundação Assisense De Cultura
 Emerson Carlos Gonçalves
 Diretor Executivo

* Eventos 933 e 934 são utilizados apenas para demonstração do recebimento de adiantamento de salário e não fazem parte do total de proventos, descontos e líquido do trabalhador.



FUNDAÇÃO ASSISENSE DE CULTURA - FAC

RUA FLORIANO PEIXOTO, 757, Lado A CENTRO. ASSIS-SP

CNPJ: 54.704.010/0001-37

Ficha Financeira

Nome do Trabalhador Ricardo Figueredo Bagge	Matrícula 8150-1	Cargo Atual 0005-Instrutor de Arte II	Admissão 04/07/2016	C.T.P.S. 0082976 /00114	P.I.S. 12796878181	C.P.F. 20088249859	Demissão
--	---------------------	--	------------------------	----------------------------	-----------------------	-----------------------	----------

		2017			Total Linha
		2017			
		Janeiro	Fevereiro	Março	
1	SALARIO BASE	P 1.203,25	1.282,42	1.282,42	3.768,09
33	Gratific. Curso Superior	P 437,77	466,57	466,57	1.370,91
77	Cartão PAS - Vale Aliment.	P 312,80	333,39	333,39	979,58
88	Adicional Tempo de Serviço	P 123,33	131,44	131,44	386,21
511	Contribuição Sindical	D		42,75	42,75
942	PREVIDÊNCIA - FUNDO	D 194,07	206,84	206,84	607,75
1000	TOTAL DE PROVENTOS	B 2.077,15	2.213,82	2.213,82	6.504,79
2000	TOTAL DE DESCONTOS	B 194,07	206,84	249,59	650,50
3000	LIQUIDO	B 1.883,08	2.006,98	1.964,23	5.854,29
4000	BASE PREV SEGURADO	B 1.764,35	1.880,43	1.880,43	5.525,21
6000	BASE IRRF	B 1.764,35	1.880,43	1.880,43	5.525,21
8000	BASE FGTS	B 0,00	0,00	0,00	0,00
9000	VALOR FGTS	B 0,00	0,00	0,00	0,00

FAC Fundação Assisense De Cultura
 Emerson Carlos Gonçalves
 Diretor Executivo



FUNDAÇÃO ASSISENSE DE CULTURA - FAC

RUA FLORIANO PEIXOTO, 757, Lado A CENTRO. ASSIS-SP

CNPJ: 54.704.010/0001-37

Ficha Financeira

Nome do Trabalhador Ricardo Luis dos Santos	Matrícula 60526-1	Cargo Atual 0010-Auxiliar Técnico	Admissão 20/07/2000	C.T.P.S. 0023988 /00103	P.I.S. 12426087589	C.P.F. 07900720847	Demissão
--	----------------------	--------------------------------------	------------------------	----------------------------	-----------------------	-----------------------	----------

		2017			Total Linha
		Janeiro	Fevereiro	Março	
1	SALARIO BASE	P 850,17	906,11	963,31	2.719,59
9	Periculosidade	P 281,10	281,10	288,99	851,19
30	Dif. Salario Minimo	P 86,83	30,89		117,72
33	Gratific. Curso Superior	P 771,05	798,23	808,28	2.377,56
57	Inc. Benef. Venc. Serv. Publ.	P 1.081,43	1.152,59	1.152,59	3.386,61
77	Cartão PAS - Vale Aliment.	P 312,80	333,39	333,39	979,58
88	Adicional Tempo de Serviço	P 318,10	329,31	333,46	980,87
25	Convenio Sindical	D 30,27	31,34	31,73	93,34
52	Desc. Conv. C.E. Federal	D 400,14	400,14	400,14	1.200,42
131	Convênio Farmácia	D 291,68	237,26	366,97	895,91
511	Contribuição Sindical	D		32,11	32,11
920	IRRF - SALARIO	D 54,96	62,27	65,50	182,73
942	PREVIDÊNCIA - FUNDO	D 372,75	384,80	390,12	1.147,67
1000	TOTAL DE PROVENTOS	B 3.701,48	3.831,62	3.880,02	11.413,12
2000	TOTAL DE DESCONTOS	B 1.149,80	1.115,81	1.286,57	3.552,18
3000	LIQUIDO	B 2.551,68	2.715,81	2.593,45	7.860,94
4000	BASE PREV SEGURADO	B 3.388,68	3.498,23	3.546,63	10.433,54
6000	BASE IRRF	B 3.388,68	3.498,23	3.546,63	10.433,54
8000	BASE FGTS	B 0,00	0,00	0,00	0,00
9000	VALOR FGTS	B 0,00	0,00	0,00	0,00

FAC Fundação Assisense De Cultura
 Emerson Carlos Gonçalves
 Diretor Executivo



FUNDAÇÃO ASSISENSE DE CULTURA - FAC

RUA FLORIANO PEIXOTO, 757, Lado A CENTRO. ASSIS-SP

CNPJ: 54.704.010/0001-37

Ficha Financeira

Nome do Trabalhador Ricardo Orso	Matrícula 31388-1	Cargo Atual 0005-Instrutor de Arte II	Admissão 11/02/2003	C.T.P.S. 0012433 /00245	P.I.S. 12741432181	C.P.F. 14748067837	Demissão
-------------------------------------	----------------------	--	------------------------	----------------------------	-----------------------	-----------------------	----------

		2017			Total Linha	
		Janeiro	Fevereiro	Março		
		P	1.203,25	1.282,42		1.282,42
33	Gratific. Curso Superior	P	437,77	466,57	466,57	1.370,91
77	Cartão PAS - Vale Aliment.	P	312,80	333,39	333,39	979,58
88	Adicional Tempo de Serviço	P	123,33	131,44	131,44	386,21
25	Convenio Sindical	D	18,04	19,23	19,23	56,50
511	Contribuição Sindical	D			42,75	42,75
942	PREVIDÊNCIA - FUNDO	D	194,07	206,84	206,84	607,75
1000	TOTAL DE PROVENTOS	B	2.077,15	2.213,82	2.213,82	6.504,79
2000	TOTAL DE DESCONTOS	B	212,11	226,07	268,82	707,00
3000	LIQUIDO	B	1.865,04	1.987,75	1.945,00	5.797,79
4000	BASE PREV SEGURADO	B	1.764,35	1.880,43	1.880,43	5.525,21
6000	BASE IRRF	B	1.764,35	1.880,43	1.880,43	5.525,21
8000	BASE FGTS	B	0,00	0,00	0,00	0,00
9000	VALOR FGTS	B	0,00	0,00	0,00	0,00

FAC Fundação Assisense De Cultura
 Emerson Carlos Gonçalves
 Diretor Executivo



FUNDAÇÃO ASSISENSE DE CULTURA - FAC

RUA FLORIANO PEIXOTO, 757, Lado A CENTRO. ASSIS-SP

CNPJ: 54.704.010/0001-37

Ficha Financeira

Nome do Trabalhador	Matrícula	Cargo Atual	C.T.P.S.		Admissão	P.I.S.	C.P.F.	Demissão
			0007-Ajudante de Serviços	/00015				
		2017		Total Linha				
		Janeiro	Fevereiro	Março				
1	SALARIO BASE	P	798,05	850,56	963,31	2.611,92		
6	Horas Extras 50%	P		337,56		337,56		
30	Dif. Salario Minimo	P	138,95	86,44		225,39		
33	Gratific. Curso Superior	P	510,93	521,00	531,05	1.562,98		
57	Inc. Benf. Venc. Serv. Publ.	P	400,50	426,86	426,86	1.254,22		
77	Cartão PAS - Vale Aliment.	P	312,80	333,39	333,39	979,58		
88	Adicional Tempo de Serviço	P	210,79	214,94	219,09	644,82		
912	13o. SALARIO ADIANTADO	P		1.218,68		1.218,68		
25	Convenio Sindicato	D	20,06	20,45	20,85	61,36		
52	Desc. Conv. C.E. Federal	D	822,25	822,25	822,25	2.466,75		
131	Convênio Farmácia	D	98,79	183,35	85,57	367,71		
511	Contribuição Sindical	D			32,11	32,11		
920	IRRF - SALARIO	D		19,89		19,89		
942	PREVIDÊNCIA - FUNDO	D	226,51	268,10	235,43	730,04		
1000	TOTAL DE PROVENTOS	B	2.372,02	3.989,43	2.473,70	8.835,15		
2000	TOTAL DE DESCONTOS	B	1.167,61	1.314,04	1.196,21	3.677,86		
3000	LIQUIDO	B	1.204,41	2.675,39	1.277,49	5.157,29		
4000	BASE PREV SEGURADO	B	2.059,22	2.437,36	2.140,31	6.636,89		
5000	BASE IRRF	B	2.059,22	2.437,36	2.140,31	6.636,89		
8000	BASE FGTS	B	0,00	0,00	0,00	0,00		
9000	VALOR FGTS	B	0,00	0,00	0,00	0,00		

FAC Fundação Assisense De Cultura
 Emerson Carlos Gonçalves
 Diretor Executivo

* Eventos 933 e 934 são utilizados apenas para demonstração do recebimento de adiantamento de salário e não fazem parte do total de proventos, descontos e líquido do trabalhador.



FUNDAÇÃO ASSISENSE DE CULTURA - FAC

RUA FLORIANO PEIXOTO, 757, Lado A CENTRO. ASSIS-SP

CNPJ: 54.704.010/0001-37

Ficha Financeira

Nome do Trabalhador Thabata Ol. Nogueira de Veloso	Matrícula 82333-1	Cargo Atual 0015-Coordenador de Setor	Admissão 21/01/2015	C.T.P.S. 0022497 /00350	P.I.S. 15472339484	C.P.F. 39640758841	Demissão 23/01/2017
---	----------------------	--	------------------------	----------------------------	-----------------------	-----------------------	------------------------

			2017		Total Linha
			Janeiro		
1	SALARIO BASE	P	1.052,83		1.052,83
33	Gratific. Curso Superior	P	347,43		347,43
906	FERIAS INDENIZADAS	P	3.652,84		3.652,84
913	13o. SALARIO PROPORCIONAL	P	152,20		152,20
916	1/3 FERIAS - RESCISAO	P	1.217,61		1.217,61
919	PREVIDENCIA - INSS	D	112,02		112,02
921	IRRF - FERIAS	D	470,01		470,01
922	PREVIDÊNCIA 13º SALARIO - INSS	D	12,17		12,17
1000	TOTAL DE PROVENTOS	B	6.422,91		6.422,91
2000	TOTAL DE DESCONTOS	B	594,20		594,20
3000	LIQUIDO	B	5.828,71		5.828,71
4000	BASE PREV SEGURADO	B	1.552,46		1.552,46
6000	BASE IRRF	B	6.422,91		6.422,91
8000	BASE FGTS	B	0,00		0,00
9000	VALOR FGTS	B	0,00		0,00

FAC Fundação Assisense De Cultura
 Emerson Carlos Gonçalves
 Diretor Executivo



FUNDAÇÃO ASSISENSE DE CULTURA - FAC

RUA FLORIANO PEIXOTO, 757, Lado A CENTRO. ASSIS-SP

CNPJ: 54.704.010/0001-37

Ficha Financeira

Nome do Trabalhador	Matrícula	Cargo Atual	Admissão		C.T.P.S.	P.I.S.	C.P.F.	Demissão
			18/01/2016	0045489 /00173				
			12581210143	26404912880				
Andre Eduardo Rosseto	82341-1	0015-Coordenador de Setor						
			2017					
			Janeiro	Fevereiro	Março			Total Linha
1 SALARIO BASE	P		1.373,25	1.463,61	634,23			3.471,09
904 SALARIO FAMILIA	P				132,27			132,27
906 FERIAS INDENIZADAS	P				1.463,61			1.463,61
907 FERIAS PROPORCIONAIS	P				121,97			121,97
913 13o. SALARIO PROPORCIONAL	P				243,93			243,93
916 1/3 FERIAS - RESCISAO	P				528,53			528,53
919 PREVIDENCIA - INSS	D		109,86	117,08	50,73			277,67
922 PREVIDÊNCIA 13º SALARIO - INSS	D				19,51			19,51
1000 TOTAL DE PROVENTOS	B		1.373,25	1.463,61	3.124,54			5.961,40
2000 TOTAL DE DESCONTOS	B		109,86	117,08	70,24			297,18
3000 LIQUIDO	B		1.263,39	1.346,53	3.054,30			5.664,22
4000 BASE PREV SEGURADO	B		1.373,25	1.463,61	878,16			3.715,02
6000 BASE IRRF	B		1.373,25	1.463,61	2.992,27			5.829,13
8000 BASE FGTS	B		0,00	0,00	0,00			0,00
9000 VALOR FGTS	B		0,00	0,00	0,00			0,00

FAC Fundação Assisense De Cultura
 Emerson Carlos Gonçalves
 Diretor Executivo



FUNDAÇÃO ASSISENSE DE CULTURA - FAC

RUA FLORIANO PEIXOTO, 757, Lado A CENTRO. ASSIS-SP

CNPJ: 54.704.010/0001-37

Ficha Financeira

Nome do Trabalhador David Celso Pelizzon	Matrícula 82198-1	Cargo Atual 0022-Diretor Departamento	Admissão 13/03/2013	C.T.P.S. 0071057 /00053	P.I.S. 12075593479	C.P.F. 02232935809	Demissão 13/03/2017
---	----------------------	--	------------------------	----------------------------	-----------------------	-----------------------	------------------------

			2017			Total Linha
			2017			
			Janeiro	Fevereiro	Março	
1	SALARIO BASE	P	2.478,40	2.641,48	1.144,64	6.264,52
59	Gratificação de Gabinete	P	817,87	871,69	871,69	2.561,25
906	FERIAS INDENIZADAS	P			13.232,94	13.232,94
913	13o. SALARIO PROPORCIONAL	P			585,53	585,53
916	1/3 FERIAS - RESCISAO	P			3.513,17	3.513,17
919	PREVIDENCIA - INSS	D	362,58	386,44	181,46	930,48
920	IRRF - SALARIO	D	48,79	63,27		112,06
921	IRRF - FERIAS	D			3.631,55	3.631,55
922	PREVIDENCIA 13º SALARIO - INSS	D			46,84	46,84
1000	TOTAL DE PROVENTOS	B	3.296,27	3.513,17	19.347,97	26.157,41
2000	TOTAL DE DESCONTOS	B	411,37	449,71	3.859,85	4.720,93
3000	LIQUIDO	B	2.884,90	3.063,46	15.488,12	21.436,48
4000	BASE PREV SEGURADO	B	3.296,27	3.513,17	2.601,86	9.411,30
6000	BASE IRRF	B	3.296,27	3.513,17	19.347,97	26.157,41
8000	BASE FGTS	B	0,00	0,00	0,00	0,00
9000	VALOR FGTS	B	0,00	0,00	0,00	0,00

FAC Fundação Assisense De Cultura
 Emerson Caribos Gonçalves
 Diretor Executivo



FUNDAÇÃO ASSISENSE DE CULTURA - FAC

RUA FLORIANO PEIXOTO, 757, Lado A CENTRO. ASSIS-SP

CNPJ: 54.704.010/0001-37

Ficha Financeira

Nome do Trabalhador	Matrícula	Cargo Atual	Administrativo		Admissão	C.T.P.S.	P.I.S.	C.P.F.	Demissão	
			0002	Coordenador						
Luis Fernando de Oliveira		82210-1	0002-Coordenador Administrativo		14/03/2013	0085792 /00607	12178619896	06181711856	13/03/2017	
			2017		Total Linha					
			Janeiro	Fevereiro	Março					
1	SALARIO BASE	P	1.373,25	1.463,61	634,23	3.471,09				
59	Gratificação de Gabinete	P	708,51	755,13	755,13	2.218,77				
88	Adicional Tempo de Serviço	P	467,04	497,77	215,70	1.180,51				
89	Sexta Parte do Salario	P	306,71	326,89	141,65	775,25				
906	FERIAS INDENIZADAS	P			11.159,13	11.159,13				
913	13o. SALARIO PROPORCIONAL	P			507,23	507,23				
916	1/3 FERIAS - RESCISAO	P			3.043,40	3.043,40				
52	Desc. Conv. C.E. Federal	D	644,25	644,25		1.288,50				
131	Convênio Farmácia	D	164,22	182,83		347,05				
919	PREVIDENCIA - INSS	D	314,10	334,77	157,20	806,07				
920	IRRF - SALARIO	D	19,37	31,91		51,28				
921	IRRF - FERIAS	D			2.932,06	2.932,06				
922	PREVIDÊNCIA 13º SALARIO - INSS	D			40,57	40,57				
1000	TOTAL DE PROVENTOS	B	2.855,51	3.043,40	16.456,47	22.355,38				
2000	TOTAL DE DESCONTOS	B	1.141,94	1.193,76	3.129,83	5.465,53				
3000	LIQUIDO	B	1.713,57	1.849,64	13.326,64	16.889,85				
4000	BASE PREV SEGURADO	B	2.855,51	3.043,40	2.253,94	8.152,85				
6000	BASE IRRF	B	2.855,51	3.043,40	16.456,47	22.355,38				
8000	BASE FGTS	B	0,00	0,00	0,00	0,00				
9000	VALOR FGTS	B	0,00	0,00	0,00	0,00				

FAC Fundação Assisense De Cultura
 Emerson Carlos Gonçalves
 Diretor Executivo



FUNDAÇÃO ASSISENSE DE CULTURA - FAC

RUA FLORIANO PEIXOTO, 757, Lado A CENTRO. ASSIS-SP

CNPJ: 54.704.010/0001-37

Ficha Financeira

Nome do Trabalhador	Matrícula	Cargo Atual	Admissão	C.T.P.S.	P.I.S.	C.P.F.	Demissão	2017				Total Linha	
								Janeiro	Fevereiro	Março			
Marcos Antonio Maroubo	82279-1	0015-Coordenador de Setor	08/05/2013	0002376 /00417	10715776212	79256350882	13/03/2017						
1 SALARIO BASE	P							1.373,25	1.463,61	634,23			3.471,09
907 FERIAS PROPORCIONAIS	P									1.219,68			1.219,68
913 13o. SALARIO PROPORCIONAL	P									243,93			243,93
916 1/3 FERIAS - RESCISAO	P									406,56			406,56
919 PREVIDENCIA - INSS	D							109,86	117,08	50,73			277,67
922 PREVIDÊNCIA 13º SALARIO - INSS	D									19,51			19,51
1000 TOTAL DE PROVENTOS	B							1.373,25	1.463,61	2.504,40			5.341,26
2000 TOTAL DE DESCONTOS	B							109,86	117,08	70,24			297,18
3000 LIQUIDO	B							1.263,39	1.346,53	2.434,16			5.044,08
4000 BASE PREV SEGURADO	B							1.373,25	1.463,61	878,16			3.715,02
6000 BASE IRRF	B							1.373,25	1.463,61	2.504,40			5.341,26
8000 BASE FGTS	B							0,00	0,00	0,00			0,00
9000 VALOR FGTS	B							0,00	0,00	0,00			0,00

FAC Fundação Assisense De Cultura
 Emerson Carlos Gonçalves
 Diretor Executivo



FUNDAÇÃO ASSISENSE DE CULTURA - FAC

RUA FLORIANO PEIXOTO, 757, Lado A CENTRO. ASSIS-SP

CNPJ: 54.704.010/0001-37

Ficha Financeira

Nome do Trabalhador	Matrícula	Cargo Atual	Admissão			C.T.P.S.	P.I.S.	C.P.F.	Demissão
			0015-Coordenador de Setor						
			14/03/2013	0063961 /00218	19020333073				
1	SALARIO BASE	2017			Total Linha				
		Janeiro	Fevereiro	Março					
P	1.373,25	1.463,61	634,23		3.471,09				
P	453,17	482,99	209,29		1.145,45				
P	453,17	482,99	482,99		1.419,15				
P			9.718,36		9.718,36				
P			404,93		404,93				
P			2.429,59		2.429,59				
D	205,16	218,66	106,12		529,94				
D	12,78	23,02			35,80				
D			2.471,33		2.471,33				
D			32,39		32,39				
B	2.279,59	2.429,59	13.879,39		18.588,57				
B	217,94	241,68	2.609,84		3.069,46				
B	2.061,65	2.187,91	11.269,55		15.519,11				
B	2.279,59	2.429,59	1.731,44		6.440,62				
B	2.279,59	2.429,59	13.879,39		18.588,57				
B	0,00	0,00	0,00		0,00				
B	0,00	0,00	0,00		0,00				

FAC Fundação Assisense De Cultura
 Emerson Carlos Gonçalves
 Diretor Executivo

* Eventos 933 e 934 são utilizados apenas para demonstração do recebimento de adiantamento de salário e não fazem parte do total de proventos, descontos e líquido do trabalhador.



FUNDAÇÃO ASSISENSE DE CULTURA - FAC

RUA FLORIANO PEIXOTO, 757, Lado A CENTRO. ASSIS-SP

CNPJ: 54.704.010/0001-37

Ficha Financeira

	Nome do Trabalhador Paulo Roberto Goncalves Ogeda	Matrícula 82295-1	Cargo Atual 0001-Diretor Executivo	Admissão 15/10/2013	C.T.P.S. 0015588 /00110	P.I.S. 12285328038	C.P.F. 11629930814	Demissão 13/03/2017	2017			Total Linha
									2017			
									Janeiro	Fevereiro	Março	
1	SALARIO BASE	P	5.017,27	5.347,41	2.317,21						12.681,89	
33	Gratific. Curso Superior	P	1.655,69	1.764,64	764,67						4.185,00	
906	FERIAS INDENIZADAS	P			15.883,58						15.883,58	
907	FERIAS PROPORCIONAIS	P			2.963,35						2.963,35	
913	13o. SALARIO PROPORCIONAL	P			1.185,34						1.185,34	
916	1/3 FERIAS - RESCISAO	P			5.729,15						5.729,15	
919	PREVIDENCIA - INSS	D	608,44	608,44	339,00						1.555,88	
920	IRRF - SALARIO	D	746,25	867,00	48,70						1.661,95	
921	IRRF - FERIAS	D			5.836,92						5.836,92	
922	PREVIDÊNCIA 13º SALARIO - INSS	D			94,82						94,82	
1000	TOTAL DE PROVENTOS	B	6.672,96	7.112,05	28.843,30						42.628,31	
2000	TOTAL DE DESCONTOS	B	1.354,69	1.475,44	6.319,44						9.149,57	
3000	LIQUIDO	B	5.318,27	5.636,61	22.523,86						33.478,74	
4000	BASE PREV SEGURADO	B	6.672,96	7.112,05	4.267,22						18.052,23	
6000	BASE IRRF	B	6.672,96	7.112,05	28.843,30						42.628,31	
8000	BASE FGTS	B	0,00	0,00	0,00						0,00	
9000	VALOR FGTS	B	0,00	0,00	0,00						0,00	

FAC Fundação Assisense De Cultura
 Emerson Carlos Gonçalves
 Diretor Executivo



FUNDAÇÃO ASSISENSE DE CULTURA - FAC

RUA FLORIANO PEIXOTO, 757, Lado A CENTRO. ASSIS-SP

CNPJ: 54.704.010/0001-37

Ficha Financeira

Nome do Trabalhador	Matrícula	Cargo Atual	Admissão				C.T.P.S.	P.I.S.	C.P.F.	Demissão
			0015-Coordenador de Setor							
			05/02/2014							
			2017			Total Linha				
			Janeiro	Fevereiro	Março					
1 SALARIO BASE	P	1.373,25	1.463,61	634,23		3.471,09				
906 FERIAS INDENIZADAS	P			829,38		829,38				
907 FERIAS PROPORCIONAIS	P			121,97		121,97				
908 1/3 FERIAS	P		325,24			325,24				
909 ABONO PECUNIARIO	P		487,87			487,87				
910 1/3 FERIAS ABONO	P		162,62			162,62				
913 13o. SALARIO PROPORCIONAL	P			243,93		243,93				
916 1/3 FERIAS - RESCISAO	P			40,66		40,66				
919 PREVIDENCIA - INSS	D	109,86	160,99	50,73		321,58				
920 IRRF - SALARIO	D		13,86			13,86				
922 PREVIDENCIA 13º SALARIO - INSS	D			19,51		19,51				
1000 TOTAL DE PROVENTOS	B	1.373,25	2.439,34	1.870,17		5.682,76				
2000 TOTAL DE DESCONTOS	B	109,86	174,85	70,24		354,95				
3000 LIQUIDO	B	1.263,39	2.264,49	1.799,93		5.327,81				
4000 BASE PREV SEGURADO	B	1.373,25	1.788,85	878,16		4.040,26				
6000 BASE IRRF	B	1.373,25	2.439,34	1.870,17		5.682,76				
8000 BASE FGTS	B	0,00	0,00	0,00		0,00				
9000 VALOR FGTS	B	0,00	0,00	0,00		0,00				

FAC Fundação Assisense De Cultura
 Emerson Carlos Gonçalves
 Diretor Executivo



FUNDAÇÃO ASSISENSE DE CULTURA - FAC

RUA FLORIANO PEIXOTO, 757, Lado A CENTRO. ASSIS-SP

CNPJ: 54.704.010/0001-37

Ficha Financeira

Nome do Trabalhador	Matrícula	Cargo Atual	Admissão			C.T.P.S.	P.I.S.	C.P.F.	Demissão
			0015-Coordenador de Setor						
			16/04/2013	0012124 /00354	12938584166				
			2017						
			Janeiro	Fevereiro	Março	Total Linha			
1	SALARIO BASE	P	1.373,25	1.463,61	634,23	3.471,09			
59	Gratificação de Gabinete	P	453,17	482,99	482,99	1.419,15			
904	SALARIO FAMILIA	P			62,14	62,14			
906	FERIAS INDENIZADAS	P			1.232,85	1.232,85			
907	FERIAS PROPORCIONAIS	P			1.622,17	1.622,17			
913	13o. SALARIO PROPORCIONAL	P			324,43	324,43			
916	1/3 FERIAS - RESCISAO	P			540,72	540,72			
131	Convênio Farmácia	D	112,95		66,63	179,58			
919	PREVIDENCIA - INSS	D	164,37	175,19	89,37	428,93			
921	IRRF - FERIAS	D			55,00	55,00			
922	PREVIDÊNCIA 13º SALARIO - INSS	D			25,95	25,95			
1000	TOTAL DE PROVENTOS	B	1.826,42	1.946,60	4.899,53	8.672,55			
2000	TOTAL DE DESCONTOS	B	277,32	175,19	236,95	689,46			
3000	LIQUIDO	B	1.549,10	1.771,41	4.662,58	7.983,09			
4000	BASE PREV SEGURADO	B	1.826,42	1.946,60	1.441,65	5.214,67			
6000	BASE IRRF	B	1.826,42	1.946,60	4.837,39	8.610,41			
8000	BASE FGTS	B	0,00	0,00	0,00	0,00			
9000	VALOR FGTS	B	0,00	0,00	0,00	0,00			

FAC Fundação Assisense De Cultura
Emerson Carlos Gonçalves
Diretor Executivo



FUNDAÇÃO ASSISENSE DE CULTURA - FAC

RUA FLORIANO PEIXOTO, 757, Lado A CENTRO. ASSIS-SP

CNPJ: 54.704.010/0001-37

Ficha Financeira

Nome do Trabalhador Caroline Campos da Cruz	Matrícula 82201-1	Cargo Atual 0015-Coordenador de Setor	Admissão 14/03/2013	C.T.P.S. 0094417 /00269	P.I.S. 12861145163	C.P.F. 39633499801	Demissão 13/03/2017
--	----------------------	--	------------------------	----------------------------	-----------------------	-----------------------	------------------------

		2017			Total Linha	
		2017				
		Janeiro	Fevereiro	Março		
1	SALARIO BASE	P	1.373,25	1.463,61	634,23	3.471,09
33	Gratific. Curso Superior	P	453,17	482,99	209,29	1.145,45
59	Gratificação de Gabinete	P	453,17	482,99	482,99	1.419,15
906	FERIAS INDENIZADAS	P		4.859,18		4.859,18
913	13o. SALARIO PROPORCIONAL	P		404,93		404,93
916	1/3 FERIAS - RESCISAO	P		1.619,73		1.619,73
919	PREVIDENCIA - INSS	D	205,16	218,66	106,12	529,94
920	IRRF - SALARIO	D	12,78	23,02		35,80
921	IRRF - FERIAS	D			912,34	912,34
922	PREVIDÊNCIA 13º SALARIO - INSS	D			32,39	32,39
1000	TOTAL DE PROVENTOS	B	2.279,59	2.429,59	8.210,35	12.919,53
2000	TOTAL DE DESCONTOS	B	217,94	241,68	1.050,85	1.510,47
3000	LIQUIDO	B	2.061,65	2.187,91	7.159,50	11.409,06
4000	BASE PREV SEGURADO	B	2.279,59	2.429,59	1.731,44	6.440,62
6000	BASE IRRF	B	2.279,59	2.429,59	8.210,35	12.919,53
8000	BASE FGTS	B	0,00	0,00	0,00	0,00
9000	VALOR FGTS	B	0,00	0,00	0,00	0,00

FAC Fundação Assisense De Cultura
 Emerson Carlos Gonçalves
 Diretor Executivo



FUNDAÇÃO ASSISENSE DE CULTURA - FAC

RUA FLORIANO PEIXOTO, 757, Lado A CENTRO. ASSIS-SP

CNPJ: 54.704.010/0001-37

Ficha Financeira

Nome do Trabalhador	Matrícula	Cargo Atual	Administração I			Admissão	C.T.P.S.	P.I.S.	C.P.F.	Demissão
			0016-Assessor							
			2017							
	Janeiro	Fevereiro	Março	Total Linha						
Daniela Livero	82317-1	0016-Assessor				14/04/2014	0005409 /00354	19044017600	33432113897	13/03/2017
1	SALARIO BASE	P	1.203,25	1.282,42	555,72					3.041,39
33	Gratific. Curso Superior	P	397,07	423,19	183,38					1.003,64
906	FERIAS INDENIZADAS	P			2.274,15					2.274,15
907	FERIAS PROPORCIONAIS	P			1.563,48					1.563,48
913	13o. SALARIO PROPORCIONAL	P			284,27					284,27
916	1/3 FERIAS - RESCISAO	P			1.089,69					1.089,69
919	PREVIDENCIA - INSS	D	128,02	153,50	59,12					340,64
921	IRRF - FERIAS	D			485,65					485,65
922	PREVIDÊNCIA 13º SALARIO - INSS	D			22,74					22,74
1000	TOTAL DE PROVENTOS	B	1.600,32	1.705,61	5.950,69					9.256,62
2000	TOTAL DE DESCONTOS	B	128,02	153,50	567,51					849,03
3000	LIQUIDO	B	1.472,30	1.552,11	5.383,18					8.407,59
4000	BASE PREV SEGURADO	B	1.600,32	1.705,61	1.023,37					4.329,30
6000	BASE IRRF	B	1.600,32	1.705,61	5.950,69					9.256,62
8000	BASE FGTS	B	0,00	0,00	0,00					0,00
9000	VALOR FGTS	B	0,00	0,00	0,00					0,00

FAC Fundação Assisense De Cultura
Emerson Carlos Gonçalves
Diretor Executivo



FUNDAÇÃO ASSISENSE DE CULTURA "JOSHEY LEÃO"
Rua Floriano Peixoto, 757 - Assis/SP - CEP.: 19.800-011 - Fone/Fax: 3322.2677 e 3322.2613
e mail: assisfac@assis.sp.gov.br

ITEM 3

BOLETINS DE CAIXA 12/2016 E 04/2017

**FUNDAÇÃO ASSISENSE DE CULTURA**

Rua Floriano Peixoto, 757

54704010/0001-37

Exercício: 2016

FUNDAÇÃO ASSISENSE DE CULTURA JOSHEY LEA

BOLETIM DE CAIXA Nº 243 DO DIA 31/12/2016

Página 1

Boletim de Caixa e Bancos

Bco	Conta	Recur	Saldo anterior	Depósito	Retirada	Saldo Atual
000	107	CAIXA	5.218,11	0,00	5.218,11	0,00
104	6759	CAIXA ECON. FEDE	-10.410,21	15.628,32	0,00	5.218,11
104	6760	C.FEDERAL APLICADA	610.832,22	0,00	10.410,21	600.422,01
104	6940	CAIXA ECONOMICA	19.795,00			19.795,00
			625.435,12	15.628,32	15.628,32	625.435,12

Assis, 31 de dezembro de 2016

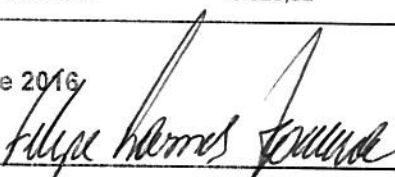

DIRETOR EXECUTIVO

CONTADOR **Felipe Ramos Siqueira**
Contador CRC 1SP255130/O-5
Prefeitura de Assis-SP_____
TESOUREIRO



FUNDAÇÃO ASSISENSE DE CULTURA

Rua Floriano Peixoto, 757

54704010/0001-37

Exercício: 2016

FUNDAÇÃO ASSISENSE DE CULTURA JOSHEY LEA

BOLETIM DE CAIXA Nº 243 DO DIA 31/12/2016

Página 2

Consistência de Lançamentos: Receitas/Despesas

+ Saldo Anterior:	625.435,12
+ Receita Arrecadada no dia:	0,00
+ Anulação de Despesa:	0,00
- Anulação de Receita:	0,00
- Deduções do FUNDEB:	0,00
- Empenhos Pagos no dia:	0,00
+ Saldo Atual:	625.435,12

M

**FUNDAÇÃO ASSISENSE DE CULTURA**

Rua Floriano Peixoto, 757

54704010/0001-37

Exercício: 2017

FUNDAÇÃO ASSISENSE DE CULTURA JOSHEY LEA

BOLETIM DE CAIXA Nº 72 DO DIA 30/04/2017

Página 1

Boletim de Caixa e Bancos

Bco	Conta	Recur	Saldo anterior	Depósito	Retirada	Saldo Atual
104	6760	C.FEDERAL APLICA	838.739,08			838.739,08
104	6940	CAIXA ECONOMICA	20.268,09			20.268,09
			859.007,17	0,00	0,00	859.007,17

Assis, 30 de abril de 2017

EMERSON CARLOS GONÇALVES
DIRETOR EXECUTIVO
FELIPE RAMOS SIQUEIRA
CONTADOR **Felipe Ramos Siqueira**
Contador CRC 1SP255130/O-5
Prefeitura de Assis-SP_____
TESOUREIRO



FUNDAÇÃO ASSISENSE DE CULTURA "JOSHEY LEÃO"
Rua Floriano Peixoto, 757 - Assis/SP - CEP.: 19.800-011 - Fone/Fax: 3322.2677 e 3322.2613
e mail: assisfac@assis.sp.gov.br

ITEM 4

RAZÃO CONTAS BANCÁRIAS JAN A ABRIL/2017

**FUNDAÇÃO ASSISENSE DE CULTURA JOSHEY LEA**

54.704.010/0001-37

Exercício: 2017

Extrato Bancário do Período de 01/01/2017 ate 30/04/2017

Página 1

Banco: 104 Caixa Econômica Federal

Conta: 6759

- CAIXA ECON. FEDE

BANCOS CONTA MOVIMENTO - DEMAIS CONTAS

NLanc	Dtlan	Ordem	Cheque	Histórico	Debito	Crédito	Saldo
				Saldo Anterior . . .			0,00
00002	01/01/2017			Saldo de Balanco	0,00	5.218,11	5.218,11
00015	02/01/2017	OC 00036		Aluguel do Teatro Municipal	0,00	1.590,00	6.808,11
00010	02/01/2017	TR 00001		Transferencia de valores.	0,00	1.417,50	8.225,61
00016	02/01/2017	OC 00037		Aluguel do Teatro Municipal	0,00	880,00	9.105,61
00007	02/01/2017	OP 00028		TELEFONICA BRASIL S/A	133,12	0,00	8.972,49
00008	02/01/2017	OP 00064		TELEFONICA BRASIL S/A	231,23	0,00	8.741,26
00004	02/01/2017	OP 00025		TELEFONICA BRASIL S/A	251,25	0,00	8.490,01
00005	02/01/2017	OP 00026		TELEFONICA BRASIL S/A	311,09	0,00	8.178,92
00006	02/01/2017	OP 00027		TELEFONICA BRASIL S/A	490,81	0,00	7.688,11
00012	02/01/2017	TR 00017		Transferencia de valores.	1.231,46	0,00	6.456,65
00014	02/01/2017	TR 00018		Transferencia de valores.	10.410,21	0,00	-3.953,56
00023	03/01/2017	TR 00002		Transferencia de valores.	0,00	324,38	-3.629,18
00017	03/01/2017	OP 00004	307704	SINDICATO DOS FUNC. E SERV. P. MUNICI	324,38	0,00	-3.953,56
00018	03/01/2017	OP 00007	307705	RITA DE CASSIA CARDOSO ASSIS ME	334,55	0,00	-4.288,11
00019	03/01/2017	OP 00003	307706	ASSOC. RECREATIVA DO FUNCIONARIOS	25,68	0,00	-4.313,79
00020	03/01/2017	OP 00006	307707	FOLHA DE PAGAMENTO	440,00	0,00	-4.753,79
00021	03/01/2017	OP 00002	307708	ART FORTE INSTALACOES ELETRICA LTD.	735,62	0,00	-5.489,41
00025	05/01/2017	TR 00003		Transferencia de valores.	0,00	838,28	-4.651,13
00028	06/01/2017	TR 00004		Transferencia de valores.	0,00	180,16	-4.470,97
00026	06/01/2017	OP 00031		EMPRESA DE DIST.ENERGIA VALE PARAN	180,16	0,00	-4.651,13
00031	09/01/2017	TR 00005		Transferencia de valores.	0,00	126,43	-4.524,70
00029	09/01/2017	OP 00032		EMPRESA DE DIST.ENERGIA VALE PARAN	126,43	0,00	-4.651,13
00034	10/01/2017	TR 00006		Transferencia de valores.	0,00	1.058,59	-3.592,54
00032	10/01/2017	OP 00033		EMPRESA DE DIST.ENERGIA VALE PARAN	528,59	0,00	-4.121,13
00036	11/01/2017	TR 00007		Transferencia de valores.	0,00	3.000,00	-1.121,13
00043	12/01/2017	TR 00008		Transferencia de valores.	0,00	5.720,33	4.599,20
00038	12/01/2017	OP 00034		EMPRESA DE DIST.ENERGIA VALE PARAN	58,32	0,00	4.540,88
00039	12/01/2017	OP 00035		EMPRESA DE DIST.ENERGIA VALE PARAN	58,32	0,00	4.482,56
00037	12/01/2017	OP 00029		TELEFONICA BRASIL S/A	78,21	0,00	4.404,35
00040	12/01/2017	OP 00036		EMPRESA DE DIST.ENERGIA VALE PARAN	420,04	0,00	3.984,31
00041	12/01/2017	OP 00005	307709	CAIXA ECONOMICA FEDERAL	4.665,44	0,00	-681,13
00062	13/01/2017	TR 00009		Transferencia de valores.	0,00	37.453,68	36.772,55
00044	13/01/2017	OP 00001	307710	GOVERNACABRASIL TECNOLOGIA E GES	665,00	0,00	36.107,55
00048	13/01/2017	OP 00066	307711	SABESP - CIA SANEAMENTO BAS. EST. S.	-62,54	0,00	36.170,09
00049	13/01/2017	OP 00067	307711	SABESP - CIA SANEAMENTO BAS. EST. S.	-62,54	0,00	36.232,63
00046	13/01/2017	OP 00018	307711	SABESP - CIA SANEAMENTO BAS. EST. S.	62,54	0,00	36.170,09
00047	13/01/2017	OP 00019	307711	SABESP - CIA SANEAMENTO BAS. EST. S.	62,54	0,00	36.107,55
00045	13/01/2017	OP 00017	307711	SABESP - CIA SANEAMENTO BAS. EST. S.	125,08	0,00	35.982,47
00050	13/01/2017	OP 00063	307712	PAPELARIA PAPELAO ASSIS LTDA ME	39,77	0,00	35.942,70
00051	13/01/2017	OP 00011	307713	CENTER MAQ. COMERCIO DE MAQUINAS I	180,00	0,00	35.762,70
00052	13/01/2017	OP 00012	307714	J. NAGEL ALARMES E MONITORAMENTO -	530,00	0,00	35.232,70
00053	13/01/2017	OP 00009	307715	CLARO S/A	74,04	0,00	35.158,66
00054	13/01/2017	OP 00020	307716	SABESP - CIA SANEAMENTO BAS. EST. S.	105,50	0,00	35.053,16
00055	13/01/2017	OP 00016	307718	CS COMERCIAL ASSIS LTDA-ME	216,00	0,00	34.837,16
00056	13/01/2017	OP 00062	307719	INST.PREV.DOS SERV.PUBL DO MU. DE AS	26.469,92	0,00	8.367,24

**FUNDAÇÃO ASSISENSE DE CULTURA JOSHEY LEA**

54.704.010/0001-37

Exercício: 2017

Extrato Bancário do Período de 01/01/2017 até 30/04/2017

Página 2

Banco: 104 Caixa Econômica Federal

Conta: 6759 - CAIXA ECON. FEDE BANCOS CONTA MOVIMENTO - DEMAIS CONTAS

NLanc	Dtlan	Ordem	Cheque	Histórico	Debito	Crédito	Saldo

Saldo Anterior . . .							8.367,24
00057	13/01/2017	OP 00061	307720	INSTITUTO NACIONAL DE SEGURIDADE S	7.997,41	0,00	369,83
00058	13/01/2017	OP 00040	307721	DAVID CELSO PELIZZON	500,00	0,00	-130,17
00059	13/01/2017	OP 00008	307722	PREFEITURA MUNICIPAL DE ASSIS	1.836,70	0,00	-1.966,87
00060	13/01/2017	OP 00014	307723	FUNDAÇÃO FUTURO	3.366,36	0,00	-5.333,23
00064	16/01/2017	TR 00010		Transferencia de valores.	0,00	3.736,36	-1.596,87
00069	17/01/2017	TR 00011		Transferencia de valores.	0,00	334,55	-1.262,32
00065	17/01/2017	OP 00041	307724	RENAN PHILIPPI GONÇALVES	1.280,00	0,00	-2.542,32
00066	17/01/2017	OP 00013	307725	MAURICIO MEI LINO ME	650,00	0,00	-3.192,32
00067	17/01/2017	OP 00042	307726	ANTONIA VALDECIA SOARES DO NASCIME	70,00	0,00	-3.262,32
00071	19/01/2017	TR 00012		Transferencia de valores.	0,00	1.780,00	-1.482,32
00073	23/01/2017	TR 00013		Transferencia de valores.	0,00	689,77	-792,55
00075	24/01/2017	TR 00014		Transferencia de valores.	0,00	216,00	-576,55
00081	26/01/2017	OC 00001		Transf. Financeira Recebida	0,00	209.536,74	208.960,19
00077	26/01/2017	OP 00038		EMPRESA DE DIST.ENERGIA VALE PARAN	56,79	0,00	208.903,40
00078	26/01/2017	OP 00039		EMPRESA DE DIST.ENERGIA VALE PARAN	59,14	0,00	208.844,26
00076	26/01/2017	OP 00037		EMPRESA DE DIST.ENERGIA VALE PARAN	458,44	0,00	208.385,82
00080	26/01/2017	TR 00016		Transferencia de valores.	208.932,37	0,00	-546,55
00086	30/01/2017	OC 00038		OUTRAS RECEITAS	0,00	243,37	-303,18
00083	30/01/2017	OP 00068		CAIXA ECONOMICA FEDERAL	16,00	0,00	-319,18
00082	30/01/2017	OP 00065		CAIXA ECONOMICA FEDERAL	30,00	0,00	-349,18
00085	30/01/2017	OP 00070	307627	LM ATACADO LTDA-ME	58,66	0,00	-407,84
00084	30/01/2017	OP 00069	307627	LM ATACADO LTDA-ME	421,01	0,00	-828,85
00107	31/01/2017	TR 00015		Transferencia de valores.	0,00	67.919,51	67.090,66
00109	31/01/2017	TR 00020		Transferencia de valores.	0,00	1.336,04	68.426,70
00090	31/01/2017	OP 00060		FOLHA DE PAGAMENTO	5.828,71	0,00	62.597,99
00089	31/01/2017	OP 00059		FOLHA DE PAGAMENTO	62.090,80	0,00	507,19
00092	31/01/2017	OP 00023	307727	SABESP - CIA SANEAMENTO BAS. EST. S.	62,54	0,00	444,65
00093	31/01/2017	OP 00024	307727	SABESP - CIA SANEAMENTO BAS. EST. S.	62,54	0,00	382,11
00091	31/01/2017	OP 00022	307727	SABESP - CIA SANEAMENTO BAS. EST. S.	318,16	0,00	63,95
00094	31/01/2017	OP 00021	307730	SABESP - CIA SANEAMENTO BAS. EST. S.	63,95	0,00	0,00
00149	01/02/2017	TR 00021		Transferencia de valores.	0,00	3.504,64	3.504,64
00143	01/02/2017	OP 00076		TELEFONICA BRASIL S/A	1.252,97	0,00	2.251,67
00151	01/02/2017	TR 00036		Transferencia de valores.	1.336,04	0,00	915,63
00144	01/02/2017	OP 00010	307728	TELEFONICA BRASIL S/A	313,30	0,00	602,33
00145	01/02/2017	OP 00073	307731	SINDICATO DOS FUNC. E SERV. P. MUNICI	317,62	0,00	284,71
00146	01/02/2017	OP 00112	307732	RITA DE CASSIA CARDOSO ASSIS ME	700,32	0,00	-415,61
00147	01/02/2017	OP 00072	307734	ASSOC. RECREATIVA DO FUNCIONARIOS	25,68	0,00	-441,29
00166	02/02/2017	TR 00022		Transferencia de valores.	0,00	100,00	-341,29
00152	02/02/2017	OP 00101		CAIXA ECONOMICA FEDERAL	16,00	0,00	-357,29
00153	02/02/2017	OP 00044	307735	JULIO CESAR RUFINO CAMARGO - ME	615,00	0,00	-972,29
00154	02/02/2017	OP 00043	307736	APETITOSO ALIMENTAÇÃO EIRELLI - ME	358,27	0,00	-1.330,56
00155	02/02/2017	OP 00075	307738	LM ATACADO LTDA-ME	344,62	0,00	-1.675,18
00156	02/02/2017	OP 00046	307739	ECOASSIS SERVIÇOS JARDINAGEM LTDA	530,00	0,00	-2.205,18
00157	02/02/2017	OP 00048	307740	AUTO POSTO PARK BURACAO DE ASSIS L	268,83	0,00	-2.474,01
00158	02/02/2017	OP 00049	307741	DROMO TECIDOS LTDA	158,00	0,00	-2.632,01

**FUNDAÇÃO ASSISENSE DE CULTURA JOSHEY LEA**

54.704.010/0001-37

Exercício: 2017

Extrato Bancário do Período de 01/01/2017 ate 30/04/2017

Página 3

Banco: 104 Caixa Econômica Federal

Conta: 6759 - CAIXA ECON. FEDE BANCOS CONTA MOVIMENTO - DEMAIS CONTAS

NLanc	Dtlan	Ordem	Cheque	Histórico	Debito	Crédito	Saldo
Saldo Anterior . . .							-2.632,01
00159	02/02/2017	OP 00030	307742	H R CONSULTORIA EM TELEFONIA LTDA -	336,01	0,00	-2.968,02
00160	02/02/2017	OP 00054	307743	MAURICIO MEI LINO ME	650,00	0,00	-3.618,02
00161	02/02/2017	OP 00053	307744	APETITOSO ALIMENTAÇÃO EIRELLI - ME	3.920,76	0,00	-7.538,78
00162	02/02/2017	OP 00056	307746	ART PROMOCOES E EVENTOS ASSIS LTD.	7.594,27	0,00	-15.133,05
00163	02/02/2017	OP 00045	307748	RM ARTIGOS ESPORTIVOS LTDA - ME	7.035,00	0,00	-22.168,05
00172	03/02/2017	TR 00023		Transferencia de valores.	0,00	16.067,23	-6.100,82
00168	03/02/2017	OP 00098	307750	GLOBAL LOCAÇÃO DE EQUIP. E ORG. DE I	1.400,00	0,00	-7.500,82
00169	03/02/2017	OP 00047	307751	MOURA&MIRANDA VEICULAÇÃO PUBLICIT	3.500,00	0,00	-11.000,82
00170	03/02/2017	OP 00050	307752	LEANIRA THEREZA TANUS	1.450,00	0,00	-12.450,82
00179	06/02/2017	TR 00024		Transferencia de valores.	0,00	166,80	-12.284,02
00173	06/02/2017	OP 00080		EMPRESA DE DIST.ENERGIA VALE PARAN	166,80	0,00	-12.450,82
00174	06/02/2017	OP 00085		EMPRESA DE DIST.ENERGIA VALE PARAN	166,80	0,00	-12.617,62
00175	06/02/2017	OP 00052	307753	DROMO TECIDOS LTDA	37,20	0,00	-12.654,82
00176	06/02/2017	OP 00015	307754	FUNDAÇÃO FUTURO	3.567,87	0,00	-16.222,69
00177	06/02/2017	OP 00079	307755	CLARO S/A	62,59	0,00	-16.285,28
00189	07/02/2017	TR 00025		Transferencia de valores.	0,00	14.930,53	-1.354,75
00180	07/02/2017	OP 00081		EMPRESA DE DIST.ENERGIA VALE PARAN	125,98	0,00	-1.480,73
00181	07/02/2017	OP 00100	307756	EDIR SUSSEL & LTDA	600,00	0,00	-2.080,73
00182	07/02/2017	OP 00103	307757	DAVID CICERO DE OLIVEIRA	50,00	0,00	-2.130,73
00183	07/02/2017	OP 00095	307758	FABIANE TAVARES DA CAMARA BENTO-M	882,00	0,00	-3.012,73
00184	07/02/2017	OP 00051	307760	RAFAEL CHAVES DE FIGUEIREDO - ME	3.000,00	0,00	-6.012,73
00185	07/02/2017	OP 00071	307761	FOLHA DE PAGAMENTO	468,50	0,00	-6.481,23
00186	07/02/2017	OP 00113	307762	INSTITUTO NACIONAL DE SEGURIDADE S	8.002,98	0,00	-14.484,21
00193	08/02/2017	TR 00035		Transferencia de valores.	0,00	352,56	-14.131,65
00191	08/02/2017	OP 00082		EMPRESA DE DIST.ENERGIA VALE PARAN	352,56	0,00	-14.484,21
00195	09/02/2017	TR 00026		Transferencia de valores.	0,00	4.482,00	-10.002,21
00210	10/02/2017	TR 00027		Transferencia de valores.	0,00	32.739,77	22.737,56
00197	10/02/2017	OP 00084		EMPRESA DE DIST.ENERGIA VALE PARAN	59,14	0,00	22.678,42
00198	10/02/2017	OP 00086		EMPRESA DE DIST.ENERGIA VALE PARAN	59,14	0,00	22.619,28
00196	10/02/2017	OP 00083		EMPRESA DE DIST.ENERGIA VALE PARAN	236,62	0,00	22.382,66
00199	10/02/2017	OP 00108	307763	PREFEITURA MUNICIPAL DE ASSIS	18,00	0,00	22.364,66
00200	10/02/2017	OP 00111	307764	PREFEITURA MUNICIPAL DE ASSIS	305,73	0,00	22.058,93
00201	10/02/2017	OP 00115	307765	PREFEITURA MUNICIPAL DE ASSIS	1.287,61	0,00	20.771,32
00202	10/02/2017	OP 00096	307766	CS COMERCIAL ASSIS LTDA-ME	300,00	0,00	20.471,32
00203	10/02/2017	OP 00055	307767	CENTER MAQ. COMERCIO DE MAQUINAS I	180,00	0,00	20.291,32
00204	10/02/2017	OP 00097	307768	MERCEDES MACHADO	760,59	0,00	19.530,73
00205	10/02/2017	OP 00099	307769	PEDRO FAUSTO DE ANDRADE	534,00	0,00	18.996,73
00206	10/02/2017	OP 00114	307770	INST.PREV.DOS SERV.PUBL DO MU. DE A	22.398,33	0,00	-3.401,60
00213	12/02/2017	OP 00077		TELEFONICA BRASIL S/A	77,39	0,00	-3.478,99
00219	13/02/2017	TR 00028		Transferencia de valores.	0,00	6.850,38	3.371,39
00214	13/02/2017	OP 00057	307771	FARIA TURONE LTDA ME	952,00	0,00	2.419,39
00215	13/02/2017	OP 00092	307772	SABESP - CIA SANEAMENTO BAS. EST. S.	66,07	0,00	2.353,32
00216	13/02/2017	OP 00074	307773	CAIXA ECONOMICA FEDERAL	5.342,92	0,00	-2.989,60
00217	13/02/2017	OP 00058	307774	FARIA TURONE LTDA ME	3.530,00	0,00	-6.519,60
00221	14/02/2017	TR 00029		Transferencia de valores.	0,00	1.305,16	-5.214,44

**FUNDAÇÃO ASSISENSE DE CULTURA JOSHEY LEA**

54.704.010/0001-37

Exercício: 2017

Extrato Bancário do Período de 01/01/2017 ate 30/04/2017

Página 4

Banco: 104 Caixa Econômica Federal

Conta: 6759 - CAIXA ECON. FEDE BANCOS CONTA MOVIMENTO - DEMAIS CONTAS

NLanc	Dtlan	Ordem	Cheque	Histórico	Debito	Crédito	Saldo
Saldo Anterior . . .							-5.214,44
00224	15/02/2017	TR 00032		Transferencia de valores.	217,00	0,00	-5.431,44
00222	15/02/2017	OP 00102	307775	EMPRESA BRASILEIRA DE CORREIOS E T	23,70	0,00	-5.455,14
00226	16/02/2017	TR 00030		Transferencia de valores.	0,00	1.015,44	-4.439,70
00229	20/02/2017	OC 00041		Aluguel do Teatro Municipal	0,00	937,00	-3.502,70
00228	20/02/2017	TR 00033		Transferencia de valores.	913,30	0,00	-4.416,00
00235	21/02/2017	TR 00031		Transferencia de valores.	0,00	100,00	-4.316,00
00230	21/02/2017	OP 00104	307776	CAJARANA & TIDSON PEÇAS E SERVIÇOS	98,00	0,00	-4.414,00
00231	21/02/2017	OP 00105	307777	CAJARANA & TIDSON PEÇAS E SERVIÇOS	100,00	0,00	-4.514,00
00232	21/02/2017	OP 00093	307778	CLARO S/A	15,55	0,00	-4.529,55
00233	21/02/2017	OP 00089	307779	SABESP - CIA SANEAMENTO BAS. EST. S.	62,54	0,00	-4.592,09
00251	24/02/2017	OC 00044		Transf. Financeira Recebida	0,00	209.536,74	204.944,65
00236	24/02/2017	OP 00087		EMPRESA DE DIST.ENERGIA VALE PARAN	37,02	0,00	204.907,63
00237	24/02/2017	OP 00088		EMPRESA DE DIST.ENERGIA VALE PARAN	686,31	0,00	204.221,32
00238	24/02/2017	OP 00116		FOLHA DE PAGAMENTO	68.998,69	0,00	135.222,63
00250	24/02/2017	TR 00034		Transferencia de valores.	139.764,72	0,00	-4.542,09
00282	28/02/2017	TR 00037		Transferencia de valores.	0,00	4.542,09	0,00
00291	01/03/2017	TR 00038		Transferencia de valores.	0,00	1.611,78	1.611,78
00288	01/03/2017	OP 00165		CAIXA ECONOMICA FEDERAL	30,00	0,00	1.581,78
00286	01/03/2017	OP 00120		TELEFONICA BRASIL S/A	166,95	0,00	1.414,83
00289	01/03/2017	OP 00174		TELEFONICA BRASIL S/A	331,12	0,00	1.083,71
00285	01/03/2017	OP 00119		TELEFONICA BRASIL S/A	582,79	0,00	500,92
00287	01/03/2017	OP 00121		TELEFONICA BRASIL S/A	666,48	0,00	-165,56
00293	01/03/2017	TR 00054		Transferencia de valores.	4.542,09	0,00	-4.707,65
00301	02/03/2017	TR 00039		Transferencia de valores.	0,00	581,49	-4.126,16
00294	02/03/2017	OP 00166		CAIXA ECONOMICA FEDERAL	15,50	0,00	-4.141,66
00295	02/03/2017	OP 00090	307781	SABESP - CIA SANEAMENTO BAS. EST. S.	65,59	0,00	-4.207,25
00296	02/03/2017	OP 00091	307781	SABESP - CIA SANEAMENTO BAS. EST. S.	65,59	0,00	-4.272,84
00297	02/03/2017	OP 00078	307782	TELEFONICA BRASIL S/A	434,81	0,00	-4.707,65
00298	02/03/2017	OP 00106	307783	AVIAUTO ACESSORIOS E VIDROS P/AUTO	340,00	0,00	-5.047,65
00299	02/03/2017	OP 00094	307784	RAFAEL CHAVES DE FIGUEIREDO - ME	3.000,00	0,00	-8.047,65
00307	03/03/2017	TR 00040		Transferencia de valores.	0,00	4.482,00	-3.565,65
00302	03/03/2017	OP 00110	307785	MOURA&MIRANDA VEICULAÇÃO PUBLICIT	3.500,00	0,00	-7.065,65
00303	03/03/2017	OP 00170	307786	SINDICATO DOS FUNC. E SERV. P. MUNICI	333,90	0,00	-7.399,55
00304	03/03/2017	OP 00118	307787	RITA DE CASSIA CARDOSO ASSIS ME	603,44	0,00	-8.002,99
00305	03/03/2017	OP 00171	307788	ASSOC. RECREATIVA DO FUNCIONARIOS	25,68	0,00	-8.028,67
00309	06/03/2017	TR 00041		Transferencia de valores.	0,00	102,00	-7.926,67
00320	07/03/2017	TR 00042		Transferencia de valores.	0,00	12.354,74	4.428,07
00310	07/03/2017	OP 00169	307789	FOLHA DE PAGAMENTO	468,50	0,00	3.959,57
00311	07/03/2017	OP 00155	307790	INSTITUTO NACIONAL DE SEGURIDADE SI	8.139,00	0,00	-4.179,43
00312	07/03/2017	OP 00134	307792	J. NAGEL ALARMES E MONITORAMENTO -	530,00	0,00	-4.709,43
00313	07/03/2017	OP 00136	307793	AUTO POSTO PARK BURACAO DE ASSIS L	197,64	0,00	-4.907,07
00314	07/03/2017	OP 00109	307794	LEANIRA THEREZA TANUS	1.480,00	0,00	-6.387,07
00315	07/03/2017	OP 00107	307795	A.C.O. DOS SANTOS - ME	107,00	0,00	-6.494,07
00316	07/03/2017	OP 00131	307796	H R CONSULTORIA EM TELEFONIA LTDA -	384,00	0,00	-6.878,07
00317	07/03/2017	OP 00130	307797	PAMASA ASSIS COM. DE FERRAGEM LTDA/	20,50	0,00	-6.898,57

**FUNDAÇÃO ASSISENSE DE CULTURA JOSHEY LEA**

54.704.010/0001-37

Exercício: 2017

Extrato Bancário do Período de 01/01/2017 ate 30/04/2017

Página 5

Banco: 104 Caixa Econômica Federal

Conta: 6759 - CAIXA ECON. FEDE BANCOS CONTA MOVIMENTO - DEMAIS CONTAS

NLanc	Dtlan	Ordem	Cheque	Histórico	Debito	Crédito	Saldo

Saldo Anterior . . .							-6.898,57
00318	07/03/2017	OP 00173	307798	FUNDAÇÃO FUTURO	3.704,82	0,00	-10.603,39
00323	08/03/2017	TR 00043		Transferencia de valores.	0,00	5.152,00	-5.451,39
00321	08/03/2017	OP 00122		EMPRESA DE DIST.ENERGIA VALE PARAN	146,32	0,00	-5.597,71
00329	09/03/2017	TR 00044		Transferencia de valores.	0,00	3.764,17	-1.833,54
00324	09/03/2017	OP 00123		EMPRESA DE DIST.ENERGIA VALE PARAN	59,35	0,00	-1.892,89
00325	09/03/2017	OP 00144	307799	COMERCIO DE PURIF. FILTROS DE ÁGUA	180,00	0,00	-2.072,89
00326	09/03/2017	OP 00143	307800	PINHEIROS & MAZZELA LTDA ME	649,80	0,00	-2.722,69
00327	09/03/2017	OP 00140	307801	ECOASSIS SERVIÇOS JARDINAGEM LTDA	730,00	0,00	-3.452,69
00342	10/03/2017	TR 00045		Transferencia de valores.	0,00	33.897,17	30.444,48
00331	10/03/2017	OP 00124		EMPRESA DE DIST.ENERGIA VALE PARAN	525,98	0,00	29.918,50
00330	10/03/2017	OP 00117		CAIXA ECONOMICA FEDERAL	5.586,48	0,00	24.332,02
00332	10/03/2017	OP 00172	307803	PREFEITURA MUNICIPAL DE ASSIS	1.615,58	0,00	22.716,44
00333	10/03/2017	OP 00152	307804	INST.PREV.DOS SERV.PUBL DO MU. DE AS	24.201,53	0,00	-1.485,09
00334	10/03/2017	OP 00132	307805	CENTER MAQ. COMERCIO DE MAQUINAS I	180,00	0,00	-1.665,09
00335	10/03/2017	OP 00139	307806	EMPRESA FOLHA DA MANHA S/A	1.077,00	0,00	-2.742,09
00336	10/03/2017	OP 00135	307807	JULIANA CRISTIANE DE SOUZA ME	35,05	0,00	-2.777,14
00337	10/03/2017	OP 00138	307808	CLARO S/A	46,37	0,00	-2.823,51
00338	10/03/2017	OP 00146	307809	DETRAN SP	280,05	0,00	-3.103,56
00339	10/03/2017	OP 00145	307810	IVAN FRANCESCHINI	92,00	0,00	-3.195,56
00340	10/03/2017	OP 00149	307811	PAPELARIA PAPELAO ASSIS LTDA ME	221,98	0,00	-3.417,54
00343	12/03/2017	OP 00137		TELEFONICA BRASIL S/A	88,30	0,00	-3.505,84
00361	13/03/2017	TR 00046		Transferencia de valores.	0,00	87.190,12	83.684,28
00344	13/03/2017	OP 00151		FOLHA DE PAGAMENTO	87.101,82	0,00	-3.417,54
00345	13/03/2017	OP 00147	307812	THALIA CAROLINE MARTINS ME	86,98	0,00	-3.504,52
00346	13/03/2017	OP 00148	307813	ELETRICA FORTE MATERIAL ELETRICO LT	2.045,82	0,00	-5.550,34
00347	13/03/2017	OP 00150	307814	MINOTA ELETRONICO ME	1.260,00	0,00	-6.810,34
00348	13/03/2017	OP 00133	307815	MAURICIO MEI LINO ME	650,00	0,00	-7.460,34
00349	13/03/2017	OP 00153	307816	RITA DE CASSIA CARDOSO ASSIS ME	66,63	0,00	-7.526,97
00379	14/03/2017	TR 00047		Transferencia de valores.	0,00	779,72	-6.747,25
00375	14/03/2017	OP 00125		EMPRESA DE DIST.ENERGIA VALE PARAN	58,76	0,00	-6.806,01
00376	14/03/2017	OP 00126		EMPRESA DE DIST.ENERGIA VALE PARAN	58,76	0,00	-6.864,77
00377	14/03/2017	OP 00127		EMPRESA DE DIST.ENERGIA VALE PARAN	58,76	0,00	-6.923,53
00380	15/03/2017	OP 00167		CAIXA ECONOMICA FEDERAL	5,00	0,00	-6.928,53
00382	16/03/2017	TR 00048		Transferencia de valores.	0,00	735,00	-6.193,53
00384	21/03/2017	TR 00049		Transferencia de valores.	0,00	1.945,05	-4.248,48
00389	27/03/2017	OC 00081		Aluguel do Cinema Municipal	0,00	940,00	-3.308,48
00388	27/03/2017	OC 00077		DEPOSITO ASCABAMA	0,00	243,37	-3.065,11
00385	27/03/2017	OP 00168		CAIXA ECONOMICA FEDERAL	30,00	0,00	-3.095,11
00387	27/03/2017	TR 00051		Transferencia de valores.	910,00	0,00	-4.005,11
00393	28/03/2017	TR 00050		Transferencia de valores.	0,00	676,32	-3.328,79
00391	28/03/2017	OP 00129		EMPRESA DE DIST.ENERGIA VALE PARAN	37,81	0,00	-3.366,60
00390	28/03/2017	OP 00128		EMPRESA DE DIST.ENERGIA VALE PARAN	638,51	0,00	-4.005,11
00395	29/03/2017	TR 00052		Transferencia de valores.	243,37	0,00	-4.248,48
00423	31/03/2017	OC 00078		Transf. Financeira Recebida	0,00	209.536,74	205.288,26
00422	31/03/2017	TR 00055		Transferencia de valores.	0,00	12.711,89	218.000,15

**FUNDAÇÃO ASSISENSE DE CULTURA JOSHEY LEA**

54.704.010/0001-37

Exercício: 2017

Extrato Bancário do Período de 01/01/2017 ate 30/04/2017

Página 6

Banco: 104 Caixa Econômica Federal

Conta: 6759 - CAIXA ECON. FEDE BANCOS CONTA MOVIMENTO - DEMAIS CONTAS

NLanc	Dtlan	Ordem	Cheque	Histórico	Debito	Crédito	Saldo

Saldo Anterior . . .							

00396	31/03/2017	OP 00160		FOLHA DE PAGAMENTO	43.959,53	0,00	174.040,62
00420	31/03/2017	TR 00053		Transferencia de valores.	163.330,89	0,00	10.709,73
00397	31/03/2017	OP 00156	307790	INSTITUTO NACIONAL DE SEGURIDADE S	160,01	0,00	10.549,72
00398	31/03/2017	OP 00157	307790	INSTITUTO NACIONAL DE SEGURIDADE S	253,33	0,00	10.296,39
00399	31/03/2017	OP 00160	307817	FOLHA DE PAGAMENTO	987,19	0,00	9.309,20
00400	31/03/2017	OP 00160	307818	FOLHA DE PAGAMENTO	3.302,61	0,00	6.006,59
00401	31/03/2017	OP 00160	307819	FOLHA DE PAGAMENTO	987,18	0,00	5.019,41
00402	31/03/2017	OP 00160	307820	FOLHA DE PAGAMENTO	820,13	0,00	4.199,28
00403	31/03/2017	OP 00160	307821	FOLHA DE PAGAMENTO	987,18	0,00	3.212,10
00404	31/03/2017	OP 00160	307822	FOLHA DE PAGAMENTO	864,97	0,00	2.347,13
00405	31/03/2017	OP 00160	307823	FOLHA DE PAGAMENTO	987,18	0,00	1.359,95
00406	31/03/2017	OP 00162	307824	SINDICATO DOS FUNC. E SERV. P. MUNICI	335,87	0,00	1.024,08
00407	31/03/2017	OP 00164	307825	RITA DE CASSIA CARDOSO ASSIS ME	529,90	0,00	494,18
00408	31/03/2017	OP 00163	307826	ASSOC. RECREATIVA DO FUNCIONARIOS	25,68	0,00	468,50
00409	31/03/2017	OP 00161	307827	FOLHA DE PAGAMENTO	468,50	0,00	0,00
00462	01/04/2017	TR 00103		APLIC. FINANCEIRA	21,91	0,00	-21,91
00464	01/04/2017	TR 00104		ESTORNO APLIC. FINANCEIRA	12.711,89	0,00	-12.733,80
00468	03/04/2017	TR 00064		RESGATE APLIC. FINANCEIRA	0,00	1.953,23	-10.780,57
00465	03/04/2017	OP 00186		TELEFONICA BRASIL S/A	1.441,25	0,00	-12.221,82
00466	03/04/2017	OP 00244	307780	EMPRESA BRASILEIRA DE CORREIOS E T	102,00	0,00	-12.323,82
00471	04/04/2017	TR 00065		RESGATE APLIC. FINANCEIRA	0,00	117,50	-12.206,32
00469	04/04/2017	OP 00241		CAIXA ECONOMICA FEDERAL	10,50	0,00	-12.216,82
00474	05/04/2017	OC 00235		Aluguel do Teatro Municipal	0,00	936,00	-11.280,82
00473	05/04/2017	TR 00066		RESGATE APLIC. FINANCEIRA	0,00	243,80	-11.037,02
00477	06/04/2017	TR 00067		RESGATE APLIC. FINANCEIRA	0,00	157,67	-10.879,35
00475	06/04/2017	OP 00199		EMPRESA DE DIST.ENERGIA VALE PARAN	157,67	0,00	-11.037,02
00502	07/04/2017	TR 00068		RESGATE APLIC. FINANCEIRA	0,00	15.375,06	4.338,04
00478	07/04/2017	OP 00200		EMPRESA DE DIST.ENERGIA VALE PARAN	110,48	0,00	4.227,56
00479	07/04/2017	OP 00185	307829	TELEFONICA BRASIL S/A	492,08	0,00	3.735,48
00480	07/04/2017	OP 00178	307830	EMPRESA BRASILEIRA DE CORREIOS E T	46,30	0,00	3.689,18
00481	07/04/2017	OP 00187	307831	CLARO S/A	62,44	0,00	3.626,74
00482	07/04/2017	OP 00188	307832	SABESP - CIA SANEAMENTO BAS. EST. S.	62,54	0,00	3.564,20
00483	07/04/2017	OP 00184	307833	FUNDAÇÃO FUTURO	3.660,88	0,00	-96,68
00484	07/04/2017	OP 00181	307834	MAURICIO MEI LINO ME	650,00	0,00	-746,68
00485	07/04/2017	OP 00209	307835	CS COMERCIAL ASSIS LTDA-ME	264,00	0,00	-1.010,68
00486	07/04/2017	OP 00175	307836	INSTITUTO NACIONAL DE SEGURIDADE S	8.431,21	0,00	-9.441,89
00487	07/04/2017	OP 00180	307837	H R CONSULTORIA EM TELEFONIA LTDA -	384,00	0,00	-9.825,89
00488	07/04/2017	OP 00176	307838	FUNDAÇÃO FUTURO	1.464,12	0,00	-11.290,01
00489	07/04/2017	OP 00214	307839	RICARDO LUIS DOS SANTOS	150,00	0,00	-11.440,01
00490	07/04/2017	OP 00190	307841	SABESP - CIA SANEAMENTO BAS. EST. S.	257,21	0,00	-11.697,22
00491	07/04/2017	OP 00213	307842	EMERSON CARLOS GONÇALVES	150,00	0,00	-11.847,22
00492	07/04/2017	OP 00189	307843	CLARO S/A	8,48	0,00	-11.855,70
00493	07/04/2017	OP 00211	307844	PREFEITURA MUNICIPAL DE ASSIS	415,63	0,00	-12.271,33
00494	07/04/2017	OP 00211	307845	PREFEITURA MUNICIPAL DE ASSIS	1.052,45	0,00	-13.323,78
00495	07/04/2017	OP 00211	307846	PREFEITURA MUNICIPAL DE ASSIS	1.673,46	0,00	-14.997,24

**FUNDAÇÃO ASSISENSE DE CULTURA JOSHEY LEA**

54.704.010/0001-37

Exercício: 2017

Extrato Bancário do Período de 01/01/2017 ate 30/04/2017

Página 7

Banco: 104 Caixa Econômica Federal

Conta: 6759 - CAIXA ECON. FEDE BANCOS CONTA MOVIMENTO - DEMAIS CONTAS

NLanc	Dtlan	Ordem	Cheque	Histórico	Debito	Crédito	Saldo
Saldo Anterior . . .							-14.997,24
00497	07/04/2017	OP 00240	307847	PREFEITURA MUNICIPAL DE ASSIS	48,70	0,00	-15.045,94
00496	07/04/2017	OP 00239	307847	PREFEITURA MUNICIPAL DE ASSIS	767,97	0,00	-15.813,91
00498	07/04/2017	OP 00215	307848	PORTO SEGURO CIA DE SEGUROS GERAL	6.324,13	0,00	-22.138,04
00507	10/04/2017	TR 00069		RESGATE APLIC. FINANCEIRA	0,00	14.808,71	-7.329,33
00505	10/04/2017	OP 00201		EMPRESA DE DIST.ENERGIA VALE PARAN	594,35	0,00	-7.923,68
00510	11/04/2017	TR 00102		RESGATE APLIC. FINANCEIRA	0,00	26.455,37	18.531,69
00508	11/04/2017	OP 00177	307849	INST.PREV.DOS SERV.PUBL DO MU. DE AS	24.244,55	0,00	-5.712,86
00521	12/04/2017	TR 00070		RESGATE APLIC. FINANCEIRA	0,00	5.932,84	219,98
00511	12/04/2017	OP 00191		TELEFONICA BRASIL S/A	75,98	0,00	144,00
00512	12/04/2017	OP 00202		EMPRESA DE DIST.ENERGIA VALE PARAN	270,38	0,00	-126,38
00513	12/04/2017	OP 00243		EMPRESA DE DIST.ENERGIA VALE PARAN	500,35	0,00	-626,73
00514	12/04/2017	OP 00206	307850	RAFAEL CHAVES DE FIGUEIREDO - ME	3.000,00	0,00	-3.626,73
00515	12/04/2017	OP 00183	307851	CAIXA ECONOMICA FEDERAL	5.586,48	0,00	-9.213,21
00516	12/04/2017	OP 00210	307852	SILVIA CRISTINA DE CAMPOS PRODUÇÃO	3.214,40	0,00	-12.427,61
00517	12/04/2017	OP 00182	307853	J. NAGEL ALARMES E MONITORAMENTO -	530,00	0,00	-12.957,61
00518	12/04/2017	OP 00208	307854	AUTO POSTO PARK BURACAO DE ASSIS L	2.263,79	0,00	-15.221,40
00524	13/04/2017	TR 00071		RESGATE APLIC. FINANCEIRA	0,00	4.033,48	-11.187,92
00529	17/04/2017	TR 00072		RESGATE APLIC. FINANCEIRA	0,00	1.367,64	-9.820,28
00525	17/04/2017	OP 00179	307855	CENTER MAQ. COMERCIO DE MAQUINAS I	180,00	0,00	-10.000,28
00526	17/04/2017	OP 00212	307856	INFOASSIS NET TELECOMUNICAÇÕES LTI	36,90	0,00	-10.037,18
00527	17/04/2017	OP 00218	307857	FELIPE LAURITO NETO	132,00	0,00	-10.169,18
00531	18/04/2017	TR 00073		RESGATE APLIC. FINANCEIRA	0,00	2.165,18	-8.004,00
00532	18/04/2017	OC 00201		Aluguel do Cinema Municipal	0,00	937,00	-7.067,00
00534	19/04/2017	TR 00074		RESGATE APLIC. FINANCEIRA	0,00	3.574,15	-3.492,85
00542	20/04/2017	TR 00075		RESGATE APLIC. FINANCEIRA	0,00	155,45	-3.337,40
00535	20/04/2017	OP 00192	307858	CLARO S/A	27,31	0,00	-3.364,71
00536	20/04/2017	OP 00207	307859	PREFEITURA MUNICIPAL DE ASSIS	65,60	0,00	-3.430,31
00537	20/04/2017	OP 00193	307860	SABESP - CIA SANEAMENTO BAS. EST. S.	62,54	0,00	-3.492,85
00539	20/04/2017	OP 00217	307861	AUTO ELETRICA SID CAR DE ASSIS LTDA I	95,00	0,00	-3.587,85
00538	20/04/2017	OP 00216	307861	AUTO ELETRICA SID CAR DE ASSIS LTDA I	686,00	0,00	-4.273,85
00540	20/04/2017	OP 00221	307862	AUTOTUDO PRODUTOS AUTOMOTIVO LTE	59,00	0,00	-4.332,85
00544	24/04/2017	TR 00076		RESGATE APLIC. FINANCEIRA	0,00	3.044,79	-1.288,06
00549	25/04/2017	TR 00077		RESGATE APLIC. FINANCEIRA	0,00	501,26	-786,80
00545	25/04/2017	OP 00242		CAIXA ECONOMICA FEDERAL	30,00	0,00	-816,80
00546	25/04/2017	OP 00245	307863	EMPRESA BRASILEIRA DE CORREIOS E T	19,70	0,00	-836,50
00547	25/04/2017	OP 00194	307864	SABESP - CIA SANEAMENTO BAS. EST. S.	434,36	0,00	-1.270,86
00555	26/04/2017	TR 00078		RESGATE APLIC. FINANCEIRA	0,00	1.066,24	-204,62
00550	26/04/2017	OP 00195	307865	SABESP - CIA SANEAMENTO BAS. EST. S.	306,54	0,00	-511,16
00551	26/04/2017	OP 00197	307866	SABESP - CIA SANEAMENTO BAS. EST. S.	434,36	0,00	-945,52
00552	26/04/2017	OP 00196	307867	SABESP - CIA SANEAMENTO BAS. EST. S.	325,34	0,00	-1.270,86
00553	26/04/2017	OP 00220	307868	MARIA CLEIDE SOARES DO NASCIMENTO-	140,00	0,00	-1.410,86
00561	27/04/2017	OC 00202		Transf. Financeira Recebida	0,00	209.536,74	208.125,88
00560	27/04/2017	TR 00080		APLIC. FINANCEIRA	207.256,58	0,00	869,30
00556	27/04/2017	OP 00205	307870	ABRIL COMUNICAÇÕES SA	471,51	0,00	397,79
00557	27/04/2017	OP 00204	307871	TELEFONICA BRASIL S/A	664,27	0,00	-266,48

fm

**FUNDAÇÃO ASSISENSE DE CULTURA JOSHEY LEA**

54.704.010/0001-37

Exercício: 2017

Extrato Bancário do Período de 01/01/2017 até 30/04/2017

Página 8

Banco: 104 Caixa Econômica Federal

Conta: 6759 - CAIXA ECON. FEDE BANCOS CONTA MOVIMENTO - DEMAIS CONTAS

NLanc	Dtlan	Ordem	Cheque	Histórico	Debito	Crédito	Saldo
Saldo Anterior . . .							-266,48
00558	27/04/2017	OP 00198	307872	SINDICATO DOS FUNC. E SERV. P. MUNICI	1.124,68	0,00	-1.391,16
00578	28/04/2017	TR 00079		RESGATE APLIC. FINANCEIRA	0,00	63.532,34	62.141,18
00580	28/04/2017	TR 00124		RESGATE APLIC. FINANCEIRA	0,00	2.193,49	64.334,67
00562	28/04/2017	OP 00203		EMPRESA DE DIST.ENERGIA VALE PARAN	924,33	0,00	63.410,34
00563	28/04/2017	OP 00229		FOLHA DE PAGAMENTO	62.608,01	0,00	802,33
00564	28/04/2017	OP 00231	307873	SINDICATO DOS FUNC. E SERV. P. MUNICI	335,87	0,00	466,46
00565	28/04/2017	OP 00234	307875	RITA DE CASSIA CARDOSO ASSIS ME	440,78	0,00	25,68
00566	28/04/2017	OP 00230	307876	ASSOC. RECREATIVA DO FUNCIONARIOS	25,68	0,00	0,00
Total . .					1.375.021,64	1.375.021,64	
Saldo Atual . . .							0,00

Banco: 104 Caixa Econômica Federal

Conta: 6760 - C.FEDERAL APLICA BANCOS CONTA MOVIMENTO - DEMAIS CONTAS

NLanc	Dtlan	Ordem	Cheque	Histórico	Debito	Crédito	Saldo
Saldo Anterior . . .							0,00
00001	01/01/2017			Saldo de Balanco	0,00	600.422,01	600.422,01
00013	02/01/2017	TR 00018		Transferencia de valores.	0,00	10.410,21	610.832,22
00011	02/01/2017	TR 00017		Transferencia de valores.	0,00	1.231,46	612.063,68
00009	02/01/2017	TR 00001		Transferencia de valores.	1.417,50	0,00	610.646,18
00022	03/01/2017	TR 00002		Transferencia de valores.	324,38	0,00	610.321,80
00024	05/01/2017	TR 00003		Transferencia de valores.	838,28	0,00	609.483,52
00027	06/01/2017	TR 00004		Transferencia de valores.	180,16	0,00	609.303,36
00030	09/01/2017	TR 00005		Transferencia de valores.	126,43	0,00	609.176,93
00033	10/01/2017	TR 00006		Transferencia de valores.	1.058,59	0,00	608.118,34
00035	11/01/2017	TR 00007		Transferencia de valores.	3.000,00	0,00	605.118,34
00042	12/01/2017	TR 00008		Transferencia de valores.	5.720,33	0,00	599.398,01
00061	13/01/2017	TR 00009		Transferencia de valores.	37.453,68	0,00	561.944,33
00063	16/01/2017	TR 00010		Transferencia de valores.	3.736,36	0,00	558.207,97
00068	17/01/2017	TR 00011		Transferencia de valores.	334,55	0,00	557.873,42
00070	19/01/2017	TR 00012		Transferencia de valores.	1.780,00	0,00	556.093,42
00072	23/01/2017	TR 00013		Transferencia de valores.	689,77	0,00	555.403,65
00074	24/01/2017	TR 00014		Transferencia de valores.	216,00	0,00	555.187,65
00079	26/01/2017	TR 00016		Transferencia de valores.	0,00	208.932,37	764.120,02
00087	30/01/2017	OC 00039		Rentabilidade Apl.Financeira-F	0,00	4.288,75	768.408,77
00108	31/01/2017	TR 00020		Transferencia de valores.	1.336,04	0,00	767.072,73
00106	31/01/2017	TR 00015		Transferencia de valores.	67.919,51	0,00	699.153,22
00150	01/02/2017	TR 00036		Transferencia de valores.	0,00	1.336,04	700.489,26
00148	01/02/2017	TR 00021		Transferencia de valores.	3.504,64	0,00	696.984,62
00165	02/02/2017	TR 00022		Transferencia de valores.	100,00	0,00	696.884,62
00171	03/02/2017	TR 00023		Transferencia de valores.	16.067,23	0,00	680.817,39

m

**FUNDAÇÃO ASSISENSE DE CULTURA JOSHEY LEA**

54.704.010/0001-37

Exercício: 2017

Extrato Bancário do Período de 01/01/2017 até 30/04/2017

Página 9

Banco: 104 Caixa Econômica Federal

Conta: 6760 - C.FEDERAL APLICADA BANCOS CONTA MOVIMENTO - DEMAIS CONTAS

NLanc	Dtlan	Ordem	Cheque	Histórico	Debito	Crédito	Saldo
Saldo Anterior . . .							680.817,39
00178	06/02/2017	TR 00024		Transferencia de valores.	166,80	0,00	680.650,59
00188	07/02/2017	TR 00025		Transferencia de valores.	14.930,53	0,00	665.720,06
00192	08/02/2017	TR 00035		Transferencia de valores.	352,56	0,00	665.367,50
00194	09/02/2017	TR 00026		Transferencia de valores.	4.482,00	0,00	660.885,50
00209	10/02/2017	TR 00027		Transferencia de valores.	32.739,77	0,00	628.145,73
00218	13/02/2017	TR 00028		Transferencia de valores.	6.850,38	0,00	621.295,35
00220	14/02/2017	TR 00029		Transferencia de valores.	1.305,16	0,00	619.990,19
00223	15/02/2017	TR 00032		Transferencia de valores.	0,00	217,00	620.207,19
00225	16/02/2017	TR 00030		Transferencia de valores.	1.015,44	0,00	619.191,75
00227	20/02/2017	TR 00033		Transferencia de valores.	0,00	913,30	620.105,05
00234	21/02/2017	TR 00031		Transferencia de valores.	100,00	0,00	620.005,05
00249	24/02/2017	TR 00034		Transferencia de valores.	0,00	139.764,72	759.769,77
00283	28/02/2017	OC 00042		Rentabilidade Apl.Financeira-F	0,00	2.829,04	762.598,81
00281	28/02/2017	TR 00037		Transferencia de valores.	4.542,09	0,00	758.056,72
00292	01/03/2017	TR 00054		Transferencia de valores.	0,00	4.542,09	762.598,81
00290	01/03/2017	TR 00038		Transferencia de valores.	1.611,78	0,00	760.987,03
00300	02/03/2017	TR 00039		Transferencia de valores.	581,49	0,00	760.405,54
00306	03/03/2017	TR 00040		Transferencia de valores.	4.482,00	0,00	755.923,54
00308	06/03/2017	TR 00041		Transferencia de valores.	102,00	0,00	755.821,54
00319	07/03/2017	TR 00042		Transferencia de valores.	12.354,74	0,00	743.466,80
00322	08/03/2017	TR 00043		Transferencia de valores.	5.152,00	0,00	738.314,80
00328	09/03/2017	TR 00044		Transferencia de valores.	3.764,17	0,00	734.550,63
00341	10/03/2017	TR 00045		Transferencia de valores.	33.897,17	0,00	700.653,46
00360	13/03/2017	TR 00046		Transferencia de valores.	87.190,12	0,00	613.463,34
00378	14/03/2017	TR 00047		Transferencia de valores.	779,72	0,00	612.683,62
00381	16/03/2017	TR 00048		Transferencia de valores.	735,00	0,00	611.948,62
00383	21/03/2017	TR 00049		Transferencia de valores.	1.945,05	0,00	610.003,57
00386	27/03/2017	TR 00051		Transferencia de valores.	0,00	910,00	610.913,57
00392	28/03/2017	TR 00050		Transferencia de valores.	676,32	0,00	610.237,25
00394	29/03/2017	TR 00052		Transferencia de valores.	0,00	243,37	610.480,62
00419	31/03/2017	TR 00053		Transferencia de valores.	0,00	163.330,89	773.811,51
00424	31/03/2017	OC 00079		Rentabilidade Apl.Financeira-F	0,00	4.327,28	778.138,79
00421	31/03/2017	TR 00055		Transferencia de valores.	12.711,89	0,00	765.426,90
00463	01/04/2017	TR 00104		ESTORNO APLIC. FINANCEIRA	0,00	12.711,89	778.138,79
00461	01/04/2017	TR 00103		APLIC. FINANCEIRA	0,00	21,91	778.160,70
00467	03/04/2017	TR 00064		RESGATE APLIC. FINANCEIRA	1.953,23	0,00	776.207,47
00470	04/04/2017	TR 00065		RESGATE APLIC. FINANCEIRA	117,50	0,00	776.089,97
00472	05/04/2017	TR 00066		RESGATE APLIC. FINANCEIRA	243,80	0,00	775.846,17
00476	06/04/2017	TR 00067		RESGATE APLIC. FINANCEIRA	157,67	0,00	775.688,50
00501	07/04/2017	TR 00068		RESGATE APLIC. FINANCEIRA	15.375,06	0,00	760.313,44
00506	10/04/2017	TR 00069		RESGATE APLIC. FINANCEIRA	14.808,71	0,00	745.504,73
00509	11/04/2017	TR 00102		RESGATE APLIC. FINANCEIRA	26.455,37	0,00	719.049,36
00520	12/04/2017	TR 00070		RESGATE APLIC. FINANCEIRA	5.932,84	0,00	713.116,52
00523	13/04/2017	TR 00071		RESGATE APLIC. FINANCEIRA	4.033,48	0,00	709.083,04
00528	17/04/2017	TR 00072		RESGATE APLIC. FINANCEIRA	1.367,64	0,00	707.715,40

**FUNDAÇÃO ASSISENSE DE CULTURA JOSHEY LEA**

54.704.010/0001-37

Exercício: 2017

Extrato Bancário do Período de 01/01/2017 ate 30/04/2017

Página 10

Banco: 104 Caixa Econômica Federal

Conta: 6760 - C.FEDERAL APLICADA

BANCOS CONTA MOVIMENTO - DEMAIS CONTAS

NLanc	Dtlan	Ordem	Cheque	Histórico	Debito	Crédito	Saldo
Saldo Anterior . . .							707.715,40
00530	18/04/2017	TR 00073		RESGATE APLIC. FINANCEIRA	2.165,18	0,00	705.550,22
00533	19/04/2017	TR 00074		RESGATE APLIC. FINANCEIRA	3.574,15	0,00	701.976,07
00541	20/04/2017	TR 00075		RESGATE APLIC. FINANCEIRA	155,45	0,00	701.820,62
00543	24/04/2017	TR 00076		RESGATE APLIC. FINANCEIRA	3.044,79	0,00	698.775,83
00548	25/04/2017	TR 00077		RESGATE APLIC. FINANCEIRA	501,26	0,00	698.274,57
00554	26/04/2017	TR 00078		RESGATE APLIC. FINANCEIRA	1.066,24	0,00	697.208,33
00559	27/04/2017	TR 00080		APLIC. FINANCEIRA	0,00	207.256,58	904.464,91
00579	28/04/2017	TR 00124		RESGATE APLIC. FINANCEIRA	2.193,49	0,00	902.271,42
00577	28/04/2017	TR 00079		RESGATE APLIC. FINANCEIRA	63.532,34	0,00	838.739,08
Total . .					524.949,83	1.363.688,91	
Saldo Atual . . .							838.739,08

Banco: 104 Caixa Econômica Federal

Conta: 6940 - CAIXA ECONOMICA

FUNDOS DE INVESTIMENTO

NLanc	Dtlan	Ordem	Cheque	Histórico	Debito	Crédito	Saldo
Saldo Anterior . . .							0,00
00003	01/01/2017			Saldo de Balanco	0,00	19.795,00	19.795,00
00088	30/01/2017	OC 00040		Rentabilidade Apl.Financeira-F	0,00	165,26	19.960,26
00284	28/02/2017	OC 00043		Rentabilidade Apl.Financeira-F	0,00	137,67	20.097,93
00425	31/03/2017	OC 00080		Rentabilidade Apl.Financeira-F	0,00	170,16	20.268,09
Total . .					0,00	20.268,09	
Saldo Atual . . .							20.268,09
Total Geral . .					1.899.971,47	2.758.978,64	

Felipe Ramos Siqueira
Contador CRC 1SP255130/O-5
Prefeitura de Assis-SP



FUNDAÇÃO ASSISENSE DE CULTURA "JOSHEY LEÃO"
Rua Floriano Peixoto, 757 - Assis/SP - CEP.: 19.800-011 - Fone/Fax: 3322.2677 e 3322.2613
e mail: assisfac@assis.sp.gov.br

ITEM 5

BALANÇO PATRIMONIAL 2016

FUNDAÇÃO ASSISENSE DE CULTURA

ANEXO 14 - BALANÇO PATRIMONIAL

Exercício de 2016

Dezembro(31/12/2016)

ISOLADO:7 - FUNDAÇÃO ASSISENSE DE CULTURA JOSHEY LEA

1 de 4

ATIVO		PASSIVO			
ESPECIFICAÇÃO	Exercício Atual	Exercício Anterior	ESPECIFICAÇÃO	Exercício Atual	Exercício Anterior
ATIVO CIRCULANTE			PASSIVO CIRCULANTE		
CAIXA E EQUIVALENTES DE CAIXA	627.620,77	577.438,00	OBRIGAÇÕES TRABALHISTAS, PREVIDENCIÁRIAS E ASSISTENCIAIS	61.025,89	39.830,21
CAIXA E EQUIVALENTES DE CAIXA EM MOEDA NACIONAL	625.435,12	575.798,60	PESSOAL A PAGAR	15.502,67	12.331,44
BANCOS CONTA MOVIMENTO - DEMAIS CONTAS	625.435,12	575.798,60	PESSOAL A PAGAR	6.618,09	0,00
APLICAÇÕES FINANCEIRAS DE LIQUIDEZ IMEDIATA	605.610,12	557.925,26	ENCARGOS SOCIAIS A PAGAR	6.618,09	0,00
DEMAIS CRÉDITOS E VALORES A CURTO PRAZO	19.795,00	17.873,34	CONTRIBUIÇÕES AO RGPS A PAGAR	8.884,58	12.331,44
ADIANTAMENTOS CONCEDIDOS	2.185,65	1.639,40	CONTRIBUIÇÃO A REGIME PRÓPRIO DE PREVIDÊNCIA (RPPS)	0,00	5.242,01
ADIANTAMENTOS CONCEDIDOS A PESSOAL	2.185,65	1.639,40	CONTRIBUIÇÕES AO RGPS A PAGAR	5.565,28	7.089,10
ATIVO NÃO-CIRCULANTE			FORNECEDORES E CONTAS A PAGAR A CURTO PRAZO		
ATIVO REALIZÁVEL A LONGO PRAZO	1.163.177,43	1.110.304,63	FORNECEDORES E CONTAS A PAGAR NACIONAIS A CURTO PRAZO	536,92	8.687,47
CRÉDITOS A LONGO PRAZO	23.364,10	23.364,10	FORNECEDORES NACIONAIS	536,92	8.687,47
DÍVIDA ATIVA NÃO TRIBUTÁRIA	23.364,10	23.364,10	DEMAIS OBRIGAÇÕES A CURTO PRAZO	44.986,40	18.811,30
IMOBILIZADO	1.139.813,33	1.086.940,53	VALORES RESTITUIVEIS	21.949,72	18.811,30
BENS MÓVEIS	720.236,07	667.363,27	CONSIGNAÇÕES	9.880,57	18.316,25
BENS DE INFORMÁTICA	66.733,80	55.263,00	DEPÓSITOS NÃO JUDICIAIS	7.403,71	543,05
MÓVEIS E UTENSÍLIOS	448.985,93	448.199,93	CONSIGNAÇÕES	4.665,44	9,00
VEÍCULOS	41.300,00	41.500,00	OUTRAS OBRIGAÇÕES A CURTO PRAZO	23.036,58	31,00
MATERIAS CULTURAS, EDUCACIONAIS E DE COMUNICAÇÃO	51.585,00	26.656,00	OUTRAS OBRIGAÇÕES INTRA OFSS	23.036,58	9,00
MÁQUINAS, APARELHOS, EQUIPAMENTOS E FERRAMENTAS	107.797,74	91.857,74	PASSIVO NÃO-CIRCULANTE		
DEMAIS BENS MÓVEIS	3.834,40	1.086,60	DEMAIS OBRIGAÇÕES A LONGO PRAZO	1.049,42	1.049,42
BENS IMÓVEIS			OUTRAS OBRIGAÇÕES A LONGO PRAZO	1.049,42	1.049,42
BENS IMÓVEIS EM ANDAMENTO	419.577,26	419.577,26	OUTROS CREDORES A LONGO PRAZO	1.049,42	1.049,42
BENS DOMINIAIS	130.154,70	130.154,70	TOTAL PASSIVO		
DEMAIS BENS IMÓVEIS	288.742,56	288.742,56	62.075,31	10.879,63	
TOTAL			PATRIMÔNIO LÍQUIDO		
	1.790.798,20	1.687.742,63	ESPECIFICAÇÃO	Exercício Atual	Exercício Anterior
			PATRIMÔNIO LÍQUIDO		
			RESULTADOS ACUMULADOS	1.728.722,89	1.646.863,00
			SUPERÁVITS OU DÉFICITS ACUMULADOS	1.728.722,89	1.646.863,00
			SUPERÁVITS OU DÉFICITS DO EXERCÍCIO	1.728.722,89	1.646.863,00
			SUPERÁVITS OU DÉFICITS DE EXERCÍCIOS ANTERIORES	1.828.037,40	-1.746.177,51
			SUPERÁVITS OU DÉFICITS DO EXERCÍCIO	-3.899.418,61	-407.063,59
			SUPERÁVITS OU DÉFICITS DE EXERCÍCIOS ANTERIORES	-2.166.209,58	2.166.209,58
			SUPERÁVITS OU DÉFICITS DE EXERCÍCIOS ANTERIORES	6.101.432,32	1.769.013,16
			SUPERÁVITS OU DÉFICITS DO EXERCÍCIO	71.043,96	-71.043,96
			SUPERÁVITS OU DÉFICITS DE EXERCÍCIOS ANTERIORES	-206.162,60	-64.074,68
			TOTAL PATRIMÔNIO LÍQUIDO		
			1.728.722,89	1.646.863,00	
			TOTAL		
			1.790.798,20	1.687.742,63	

FUNDACAO ASSISENSE DE CULTURA
ANEXO 14 - BALANÇO PATRIMONIAL

Exercício de 2016

Dezembro(31/12/2016)

2 de 4

ISOLADO: 7 - FUNDACAO ASSISENSE DE CULTURA JOSHEY LEA

ATIVO		PASSIVO			
ESPECIFICAÇÃO	Exercício Atual	Exercício Anterior	ESPECIFICAÇÃO	Exercício Atual	Exercício Anterior
ATIVO FINANCEIRO	625.435,12	575.798,60	PASSIVO FINANCEIRO (61.025,89)+ Restos não Processados(4.193,85)	65.219,74	51.998,22
ATIVO PERMANENTE	1.165.363,08	1.111.944,03	PASSIVO PERMANENTE	1.049,42	1.049,42
			SALDO PATRIMONIAL	1.724.529,04	1.634.094,99



FUNDAÇÃO ASSISENSE DE CULTURA
ANEXO 14 - BALANÇO PATRIMONIAL
 Dezembro(31/12/2016)

3 de 4

Exercício de 2016

ESPECIFICAÇÃO		ESPECIFICAÇÃO		
SALDOS DOS ATOS POTENCIAIS ATIVOS (Contas Grupo 811xxx e 8944201)	Exercício Atual	Exercício Anterior	SALDOS DOS ATOS POTENCIAIS PASSIVOS (Contas do Grupo 812xxxxx)	Exercício Anterior
COMPENSAÇÕES	7.078,59	7.078,59	COMPENSAÇÕES	13.195,00
EXECUÇÃO DE DIREITOS CONTRATUAIS	7.078,59	7.078,59	EXECUÇÃO DE OBRIGAÇÕES CONVENIADAS E OUTROS INSTRUMENTO	0,00
TOTAL	7.078,59	7.078,59	EXECUÇÃO DE OBRIGAÇÕES CONTRATUAIS	13.195,00
			TOTAL	13.195,00
				1.950,00
				0,00
				1.950,00
				1.950,00

J

M

FUNDAÇÃO ASSISENSE DE CULTURA
ANEXO 14 - BALANÇO PATRIMONIAL
Dezembro(31/12/2016)

Exercício de 2016

4 de 4

NOTA EXPLICATIVA

NOTA EXPLICATIVA

O Balanço Patrimonial traz a composição do patrimônio da Fundação Assisense de Cultura em 31 de dezembro de 2016, e tem no lado do Ativo os bens e direitos da entidade, no Passivo as obrigações assumidas e no Patrimônio Líquido o saldo do Ativo menos o Passivo.

ATIVO

No Ativo Circulante temos os saldos financeiros e créditos de valores concedidos como adiantamento e que ainda não foram prestado contas.

O Ativo Não Circulante traz a dívida da ASCABAMA com a FAC e os Bens Móveis e Imóveis da Entidade.

PASSIVO

O Passivo Circulante traz as obrigações assumidas pela entidade composta por obrigações com folha de pagamento e fornecedores.

No Passivo não Circulante temos R\$ 1.049,42 referente a depósitos de caução de exercícios anteriores.

PATRIMÔNIO LÍQUIDO

O Patrimônio Líquido é formado pelo resultado da diferença entre o Ativo e o Passivo, e demonstra a capacidade do Patrimônio da Entidade em absorver suas obrigações



Felipe Ramos Siqueira
Contador CRC 1SP255130/O-5
Prefeitura de Assis-SP





FUNDAÇÃO ASSISENSE DE CULTURA "JOSHEY LEÃO"
Rua Floriano Peixoto, 757 - Assis/SP - CEP.: 19.800-011 - Fone/Fax: 3322.2677 e 3322.2613
e mail: assisfac@assis.sp.gov.br

ITEM 6

BALANCETE RECEITAS 12/2016 E 04/2017

**FUNDAÇÃO ASSISENSE DE CULTURA**

Rua Floriano Peixoto, 757

54704010/0001-37

Exercício: 2016

BALANCETE SINTÉTICO DA RECEITA DE DEZEMBRO (01/12/2016 A 31/12/2016)**FUNDAÇÃO ASSISENSE DE CULTURA JOSHEY LEA**

Pag 01 de 01

Código Especificação	Orçada	Anterior	Arrec no Mês	TOTAL
RECEITAS CORRENTES	41.000,00	66.995,87	10.404,42	77.400,29
1300.00.00.00 RECEITA PATRIMONIAL	39.000,00	65.978,90	10.404,42	76.383,32
1600.00.00.00 RECEITA DE SERVIÇOS	2.000,00	880,00	0,00	880,00
1900.00.00.00 OUTRAS RECEITAS CORRENTES	0,00	136,97	0,00	136,97
TOTAL ORÇAMENTÁRIO	41.000,00	66.995,87	10.404,42	77.400,29
TOTAL EXTRA ORÇAMENTÁRIO		2.112.386,05	410.720,70	2.523.106,75
TOTAL (ORÇAMENTÁRIO + EXTRA ORÇAMENTÁRIO)				2.600.507,04
Saldo do Exercício Anterior				0,00
Caixa				575.798,60
Banco e Correspondentes ...				575.798,60
Total do Saldo				575.798,60
TOTAL GERAL				3.176.305,64

DIRETOR EXECUTIVOAssis, 31 de dezembro de 2016

CONTADOR
Felipe Ramos Siqueira
Contador CRC 1SP255130/O-5
Prefeitura de Assis-SP_____
TESOUREIRO

**FUNDAÇÃO ASSISENSE DE CULTURA**

Rua Floriano Peixoto, 757

54704010/0001-37

Exercício: 2016

BALANCETE DA RECEITA DE DEZEMBRO (01/12/2016 A 31/12/2016)**FUNDAÇÃO ASSISENSE DE CULTURA JOSHEY LEA**

Pag 01 de 02

Código	Ficha	Especificação	Vínculo	Orçada	Arrec. Anterior	Arrec. Período	Arrec. Total	Diferença
1000.00.00.00		RECEITAS CORRENTES		41.000,00	66.995,87	10.404,42	77.400,29	36.400,29
1300.00.00.00		RECEITA PATRIMONIAL		39.000,00	65.978,90	10.404,42	76.383,32	37.383,32
1310.00.00.00		RECEITAS IMOBILIARIAS		19.000,00	13.494,00	5.889,50	19.383,50	383,50
1311.00.00.00		ALUGUEIS		19.000,00	13.494,00	5.889,50	19.383,50	383,50
1311.01.00.00		ALUGUEIS DE IMÓVEIS URBANOS		19.000,00	13.494,00	5.889,50	19.383,50	383,50
1311.01.01.00	249	Aluguel do Cinema Municipal	01-110 000	2.000,00	0,00	0,00	0,00	-2.000,00
1311.01.02.00	250	Aluguel do Teatro Municipal	01-110 000	17.000,00	13.494,00	5.889,50	19.383,50	2.383,50
1320.00.00.00		RECEITAS DE VALORES MOBILIARIOS		20.000,00	52.484,90	4.514,92	56.999,82	36.999,82
1325.00.00.00		REMUNERACAO DE DEPOSITOS BANCARIOS		20.000,00	52.484,90	4.514,92	56.999,82	36.999,82
1325.02.00.00		REMUNERACAO DE DEPOSITOS DE RECURSOS NAO VINCULADOS		20.000,00	52.484,90	4.514,92	56.999,82	36.999,82
1325.02.99.00		REMUN. DE OUTROS DEPÓSITOS DE RECURSOS NÃO VINCULADOS		20.000,00	52.484,90	4.514,92	56.999,82	36.999,82
1325.02.99.03	130	Rentabilidade Apl.Financeira-F.A.C.	04-110 000	20.000,00	52.484,90	4.514,92	56.999,82	36.999,82
1600.00.00.00		RECEITA DE SERVICOS		2.000,00	880,00	0,00	880,00	-1.120,00
1600.19.00.00		SERVIÇOS RECREATIVOS E CULTURAIS		2.000,00	880,00	0,00	880,00	-1.120,00
1600.19.02.00	132	Receita de Bilheteria do Cinema	04-110 000	1.000,00	0,00	0,00	0,00	-1.000,00
1600.19.03.00	133	Receita de Bilheteria Teatro Municipal	04-110 000	1.000,00	880,00	0,00	880,00	-120,00
1900.00.00.00		OUTRAS RECEITAS CORRENTES		0,00	136,97	0,00	136,97	136,97
1990.00.00.00		RECEITAS CORRENTES DIVERSAS		0,00	136,97	0,00	136,97	136,97
1990.99.99.00		OUTRAS RECEITAS		0,00	136,97	0,00	136,97	136,97
1990.99.99.21	262	OUTRAS RECEITAS	04-110 000	0,00	136,97	0,00	136,97	136,97
TOTAL ORÇAMENTÁRIO				41.000,00	66.995,87	10.404,42	77.400,29	36.400,29

				Arrec. Anterior	Arrec. Período	Arrec. Total
CONSIGNACOES				185.495,38	26.041,30	211.536,68
9001	9001	(727) - CONTRIBUIÇÕES AO RGPS - CONTRI-000				0,00
9002	9002	(745) - CONTRIBUIÇÃO A REGIME PRÓPRIO - 000				0,00
9003	9003	(758) - CONTRIBUIÇÕES AO RGPS - CONTRI-000				0,00
9004	9004	(3653) - I.N.S.S. FOLHA PAGTO - SERVIDORI-000		26.318,68	4.855,10	31.173,78
9005	9005	(3658) - I.N.S.S. - SOBRE SERVICOS DE TER-000		1.698,41		1.698,41
9006	9006	(3664) - ASSISPREV S/FOLHA PAGTO = SER-000		61.055,46	11.302,89	72.358,35
9007	9007	(3673) - I.S.S. - F.A.C.	110 - 000	4.251,06	150,66	4.401,72
9008	9008	(3677) - I.R.R.F. - F.A.C.	110 - 000	22.030,44	3.502,60	25.533,04
9009	9009	(3707) - SIND. FUNC. PUBL. MUNICIPAIS 10 - 000		4.027,73	324,38	4.352,11
9010	9010	(3711) - CONTRIBUICAO SINDICAL	110 - 000	1.003,94		1.003,94
9011	9011	(3744) - EMPRESTIMO CAIXA ECON. FEDER-000		52.823,61	4.865,44	57.489,05
9012	9012	(3762) - CAUCAO P/CONCORRENCIA PUBLIC-000				0,00
9013	9013	(3766) - ASSOC. RECREATIVA DOS FUNCIO-000		379,29	25,68	404,97
9014	9014	(3776) - FARMACIA	110 - 000	6.433,39	334,55	6.767,94
9015	9015	(7463) - Folha de Pagamento Complementar-000		5.473,37		5.473,37
9016	9016	PENSAO ALIMENTICIA	110 - 000		880,00	880,00
TRANSFERÊNCIA ENTRE ENTIDADES				1.925.890,67	384.679,40	2.311.570,07
7001	7001	REPASSE FINANCEIRO RECEBIDO F.A.C. 10 - 000		1.925.890,67	384.679,40	2.311.570,07
TOTAL EXTRA ORÇAMENTÁRIO				2.112.386,05	410.720,70	2.523.106,75

TOTAL (ORÇAMENTÁRIO + EXTRA ORÇAMENTÁRIO)**2.600.507,04**



FUNDAÇÃO ASSISENSE DE CULTURA

Rua Floriano Peixoto, 757

54704010/0001-37

Exercício: 2016

BALANCETE DA RECEITA DE DEZEMBRO (01/12/2016 A 31/12/2016)

FUNDAÇÃO ASSISENSE DE CULTURA JOSHEY LEA

Pag 02 de 02

Código	Ficha	Especificação	Vínculo	Orçada	Arrec. Anterior	Arrec. Período	Arrec. Total	Diferença
Saldo do Exercício Anterior								
Recurso								
C.FEDERAL APLICA								
1	111111900	C.FEDERAL APLICACAO - 000035-8			110 - 000	GERAL		
							557.925,26	557.925,26
CAIXA ECONOMICA								
1	111115003	CAIXA ECONOMICA FEDERAL			110 - 000	GERAL		
							17.873,34	17.873,34
Total do Saldo								575.798,60
TOTAL GERAL								3.176.305,64

DIRETOR EXECUTIVO

Assis, 31 de dezembro de 2016

CONTADOR
Felipe Ramos Siqueira
Contador CRC 1SP255130/O-5
Prefeitura de Assis-SP

TESOUREIRO

**FUNDAÇÃO ASSISENSE DE CULTURA**

Rua Floriano Peixoto, 757

54704010/0001-37

Exercício: 2017

BALANCETE SINTÉTICO DA RECEITA DE ABRIL (01/04/2017 A 30/04/2017)**FUNDAÇÃO ASSISENSE DE CULTURA JOSHEY LEA**

Pag 01 de 01

Código Especificação	Orçada	Anterior	Arrec no Mês	TOTAL
RECEITAS CORRENTES	61.560,00	16.751,90	1.873,00	18.624,90
1300.00.00.00 RECEITA PATRIMONIAL	61.560,00	16.265,16	1.873,00	18.138,16
1600.00.00.00 RECEITA DE SERVIÇOS	0,00	0,00	0,00	0,00
1900.00.00.00 OUTRAS RECEITAS CORRENTES	0,00	486,74	0,00	486,74
TOTAL ORÇAMENTÁRIO	61.560,00	16.751,90	1.873,00	18.624,90
TOTAL EXTRA ORÇAMENTÁRIO		695.173,17	226.568,40	921.741,57
TOTAL (ORÇAMENTÁRIO + EXTRA ORÇAMENTÁRIO)				940.366,47
Saldo do Exercício Anterior				
Caixa				0,00
Banco e Correspondentes ..				625.435,12
Total do Saldo				625.435,12
TOTAL GERAL				1.565.801,59

EMERSON CARLOS GONÇALVES
DIRETOR EXECUTIVO

Assis, 30 de abril de 2017

FELIPE RAMOS SIQUEIRA
CONTADOR
Felipe Ramos Siqueira
Contador CRC 1SP255130/O-5
Prefeitura de Assis-SP_____
TESOUREIRO

**FUNDAÇÃO ASSISENSE DE CULTURA**

Rua Floriano Peixoto, 757

54704010/0001-37

Exercício: 2017

BALANCETE DA RECEITA DE ABRIL (01/04/2017 A 30/04/2017)**FUNDAÇÃO ASSISENSE DE CULTURA JOSHEY LEA**

Pag 01 de 02

Código	Ficha	Especificação	Vínculo	Orçada	Arrec. Anterior	Arrec. Período	Arrec. Total	Diferença
1000.00.00.00		RECEITAS CORRENTES		61.560,00	16.751,90	1.873,00	18.624,90	-42.935,10
1300.00.00.00		RECEITA PATRIMONIAL		61.560,00	16.265,16	1.873,00	18.138,16	-43.421,84
1310.00.00.00		RECEITAS IMOBILIARIAS		11.560,00	4.347,00	1.873,00	6.220,00	-5.340,00
1311.00.00.00		ALUGUEIS		11.560,00	4.347,00	1.873,00	6.220,00	-5.340,00
1311.01.00.00		ALUGUÉIS DE IMÓVEIS URBANOS		11.560,00	4.347,00	1.873,00	6.220,00	-5.340,00
1311.01.01.00	001	Aluguel do Cinema Municipal	01-110 000	1.000,00	940,00	937,00	1.877,00	877,00
1311.01.02.00	002	Aluguel do Teatro Municipal	01-110 000	10.560,00	3.407,00	936,00	4.343,00	-6.217,00
1320.00.00.00		RECEITAS DE VALORES MOBILIARIOS		50.000,00	11.918,16	0,00	11.918,16	-38.081,84
1325.00.00.00		REMUNERACAO DE DEPOSITOS BANCARIOS		50.000,00	11.918,16	0,00	11.918,16	-38.081,84
1325.02.00.00		REMUNERACAO DE DEPOSITOS DE RECURSOS NAO VINCULADOS		50.000,00	11.918,16	0,00	11.918,16	-38.081,84
1325.02.99.00		REMUN. DE OUTROS DEPÓSITOS DE RECURSOS NÃO VINCULADOS		50.000,00	11.918,16	0,00	11.918,16	-38.081,84
1325.02.99.03	003	Rentabilidade Apl.Financeira-F.A.C.	04-110 000	50.000,00	11.918,16	0,00	11.918,16	-38.081,84
1600.00.00.00		RECEITA DE SERVICOS		0,00	0,00	0,00	0,00	0,00
1600.19.00.00		SERVIÇOS RECREATIVOS E CULTURAIS		0,00	0,00	0,00	0,00	0,00
1600.19.02.00	004	Receita de Bilheteria do Cinema	04-110 000	0,00	0,00	0,00	0,00	0,00
1600.19.03.00	005	Receita de Bilheteria Teatro Municipal	04-110 000	0,00	0,00	0,00	0,00	0,00
1900.00.00.00		OUTRAS RECEITAS CORRENTES		0,00	486,74	0,00	486,74	486,74
1990.00.00.00		RECEITAS CORRENTES DIVERSAS		0,00	486,74	0,00	486,74	486,74
1990.99.99.00		OUTRAS RECEITAS		0,00	486,74	0,00	486,74	486,74
1990.99.99.24	006	OUTRAS RECEITAS	04-110 000	0,00	486,74	0,00	486,74	486,74
TOTAL ORÇAMENTÁRIO				61.560,00	16.751,90	1.873,00	18.624,90	-42.935,10

CONSIGNACOES				Arrec. Anterior	Arrec. Período	Arrec. Total
				66.562,95	17.031,66	83.594,61
9001	9001	(727) - CONTRIBUIÇÕES AO RGPS - CONTRI - 000				0,00
9002	9002	(745) - CONTRIBUIÇÃO A REGIME PRÓPRIO - 000				0,00
9003	9003	(756) - CONTRIBUIÇÕES AO RGPS - CONTRI - 000				0,00
9004	9004	(3653) - I.N.S.S. FOLHA PAGTO - SERVIÇOS - 000		7.506,02	2.108,96	9.614,98
9005	9005	(3658) - I.N.S.S. - SOBRE SERVICOS DE TER - 000		160,01		160,01
9006	9006	(3664) - ASSISPREV S/FOLHA PAGTO = SER - 000		16.047,69	5.639,29	21.686,98
9007	9007	(3673) - I.S.S. - F.A.C.	110 - 000	323,73	65,60	389,33
9008	9008	(3677) - I.R.R.F. - F.A.C.	110 - 000	20.514,72	1.723,23	22.237,95
9009	9009	(3707) - SIND. FUNC. PUBL. MUNICIPAIS 10 - 000		987,39	335,87	1.323,26
9010	9010	(3711) - CONTRIBUICAO SINDICAL 110 - 000		1.124,68		1.124,68
9011	9011	(3744) - EMPRESTIMO CAIXA ECON. FEDER. - 000		16.515,88	5.866,32	22.382,20
9012	9012	(3762) - CAUCAO P/CONCORRENCIA PUBLICA - 000				0,00
9013	9013	(3766) - ASSOC. RECREATIVA DOS FUNCIONARIOS - 000		77,04	25,68	102,72
9014	9014	(3776) - FARMACIA 110 - 000		1.900,29	440,78	2.341,07
9015	9015	(7463) - Folha de Pagamento Complementar - 000				0,00
9016	9016	PENSAO ALIMENTICIA 110 - 000		1.405,50	468,50	1.874,00
9017	9017	DIVIDA ATIVA, IPTU, ISS (FUNCIONARIOS) - 000				0,00
9018	9018	CONVENIO FEMA 110 - 000			357,43	357,43
TRANSFERÊNCIA ENTRE ENTIDADES				628.610,22	209.536,74	838.146,96
7001	7001	REPASSE FINANCEIRO RECEBIDO F.A.C. - 000		628.610,22	209.536,74	838.146,96
TOTAL EXTRA ORÇAMENTÁRIO				695.173,17	226.568,40	921.741,57

TOTAL (ORÇAMENTÁRIO + EXTRA ORÇAMENTÁRIO)*m*



FUNDAÇÃO ASSISENSE DE CULTURA

Rua Floriano Peixoto, 757

54704010/0001-37

Exercício: 2017

BALANCETE DA RECEITA DE ABRIL (01/04/2017 A 30/04/2017)

FUNDAÇÃO ASSISENSE DE CULTURA JOSHEY LEA

Pag 02 de 02

Código	Ficha	Especificação	Vínculo	Orçada	Arrec. Anterior	Arrec. Período	Arrec. Total	Diferença
--------	-------	---------------	---------	--------	-----------------	----------------	--------------	-----------

940.366,47

Saldo do Exercício Anterior

Recurso	Banco	Conta	Tipo	Saldo Ex. Anterior
CAIXA ECON. FEDE 2 111111900	104	6759 CAIXA ECON. FEDE	110 - 000 GERAL	5.218,11 5.218,11
C.FEDERAL APLICADA 1 111111900	104	6760 C.FEDERAL APLICACAO - 000035-8	110 - 000 GERAL	600.422,01 600.422,01
CAIXA ECONOMICA 1 111115003	104	6940 CAIXA ECONOMICA FEDERAL	110 - 000 GERAL	19.795,00 19.795,00
Total do Saldo				625.435,12

TOTAL GERAL

=====

1.565.801,59

 EMERSON CARLOS GONÇALVES
 DIRETOR EXECUTIVO

Assis, 30 de abril de 2017

 FELIPE RAMOS SIQUEIRA
 CONTADOR
Felipe Ramos Siqueira
 Contador CRC 1SP255130/O-5
 Prefeitura de Assis-SP

TESOUREIRO



FUNDAÇÃO ASSISENSE DE CULTURA "JOSHEY LEÃO"
Rua Floriano Peixoto, 757 - Assis/SP - CEP.: 19.800-011 - Fone/Fax: 3322.2677 e 3322.2613
e mail: assisfac@assis.sp.gov.br

ITEM 7

BALANCETE DESPESAS 12/2016 E 04/2017

**FUNDAÇÃO ASSISENSE DE CULTURA**

Rua Floriano Peixoto, 757

54704010/0001-37

Exercício: 2015

BALANCETE SINTÉTICO DA DESPESA DE DEZEMBRO (01/12/2016 A 31/12/2016)**FUNDAÇÃO ASSISENSE DE CULTURA JOSHEY LEA**

Pag 01 de 02

Econ	Especificação	Dotação Atual Empenho Atual	Emp no Mês Liq Atual	Liq no Mês Pago Mês	Emp A Pagar Pagto Atual	
DESPESAS CORRENTES		2.438.130,00	232.657,31	279.974,47	42.075,02	
		2.306.371,91	2.303.370,06	269.404,21	2.264.296,89	
3.1.90.05.00	Outros Benefícios Previdenciários do servidor ou do milita	0,00	0,00	0,00	0,00	
		0,00	0,00	0,00	0,00	
3.1.90.11.00	VENCIMENTOS E VANTAGENS FIXAS - PESSOAL CIVIL	1.097.000,00	156.735,24	156.722,46	6.630,87	
		1.031.035,52	1.031.022,74	152.003,35	1.024.404,65	
3.1.90.13.00	OBRIGAÇÕES PATRONAIS	76.000,00	11.106,53	11.106,53	5.565,28	
		72.358,23	72.358,23	11.106,53	66.792,95	
3.1.90.16.00	OUTRAS DESPESAS VARIÁVEIS - PESSOAL CIVIL	31.000,00	0,00	0,00	0,00	
		18.379,29	18.379,29	0,00	18.379,29	
3.1.90.91.00	SENTENÇAS JUDICIAIS	0,00	0,00	0,00	0,00	
		0,00	0,00	0,00	0,00	
3.1.91.13.00	OBRIGAÇÕES PATRONAIS - INTRA-ORÇAMENTÁRIO	105.000,00	10.826,16	10.826,16	3.319,30	
		102.339,84	102.339,84	15.998,46	99.020,54	
3.3.50.41.00	CONTRIBUIÇÕES	0,00	0,00	0,00	0,00	
		0,00	0,00	0,00	0,00	
3.3.50.43.00	SUBVENÇÕES SOCIAIS	170.000,00	20.000,00	32.500,00	0,00	
		170.000,00	170.000,00	32.500,00	170.000,00	
3.3.90.14.00	DIÁRIAS - PESSOAL CIVIL	14.000,00	-30,20	-30,20	0,00	
		7.195,80	7.195,80	-30,20	7.195,80	
3.3.90.30.00	MATERIAL DE CONSUMO	150.019,75	6.096,56	6.747,19	1.196,40	
		146.121,96	145.346,57	6.747,19	144.925,56	
3.3.90.36.00	OUTROS SERVIÇOS DE TERCEIROS - PESSOA FÍSICA	22.750,00	0,00	0,00	0,00	
		16.150,35	16.150,35	0,00	16.150,35	
3.3.90.39.00	OUTROS SERVIÇOS DE TERCEIROS - PESSOA JURÍD	610.160,25	4.886,44	39.065,75	1.307,91	
		590.120,17	588.925,17	39.072,76	588.812,26	
3.3.90.47.00	OBRIGAÇÕES TRIBUTÁRIAS E CONTRIBUTIVAS	5.200,00	0,00	0,00	0,00	
		2.948,14	2.948,14	0,00	2.948,14	
3.3.90.93.00	INDENIZAÇÕES E RESTITUIÇÕES	5.000,00	0,00	0,00	1.018,68	
		4.949,13	3.930,45	0,00	3.930,45	
3.3.91.97.00	Aporte para Cobertura do Déficit Atuarial do RPPS	152.000,00	23.036,58	23.036,58	23.036,58	
		144.773,48	144.773,48	12.006,12	121.736,90	
DESPESAS DE CAPITAL		343.270,00	30.546,00	33.246,00	0,00	
		52.872,80	52.872,80	33.246,00	52.872,80	
4.4.90.51.00	OBRAS E INSTALAÇÕES	250.000,00	0,00	0,00	0,00	
		0,00	0,00	0,00	0,00	
4.4.90.52.00	EQUIPAMENTOS E MATERIAL PERMANENTE	93.270,00	30.546,00	33.246,00	0,00	
		52.872,80	52.872,80	33.246,00	52.872,80	
TOTAL ORÇAMENTÁRIO...		2.781.400,00	263.203,31	313.220,47	42.075,02	
		2.359.244,71	2.356.242,86	302.650,21	2.317.169,69	
				=====		
DESPESAS EXTRA ORÇAMENTARIO				24.591,90	233.700,83	
				=====		
TOTAL (ORÇAMENTARIO + EXTRA ORÇAMENTÁRIO)					2.550.870,52	
Saldo para o mês seguinte						
Caixa						0,00
Bancos e Correspondentes..						625.435,12
Total do Saldo						625.435,12

m



FUNDAÇÃO ASSISENSE DE CULTURA

Rua Floriano Peixoto, 757

54704010/0001-37

Exercício: 2016

BALANCETE SINTÉTICO DA DESPESA DE DEZEMBRO (01/12/2016 A 31/12/2016)

FUNDAÇÃO ASSISENSE DE CULTURA JOSHEY LEA

Pag 02 de 02

Econ	Especificação	Dotação Atual	Emp no Mês	Liq no Mês	Emp A Pagar
		Empenho Atual	Liq Atual	Pago Mês	Pagto Atual
TOTAL GERAL					3.176.305,64

Assis, 31 de dezembro de 2016

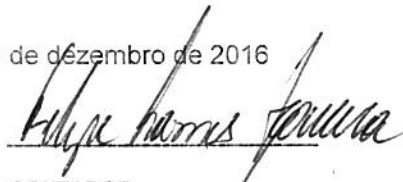

DIRETOR EXECUTIVO

CONTADOR
Felipe Ramos Siqueira
Contador CRC 1SP255130/O-5
Prefeitura de Assis-SP

TESOUREIRO

FUNDAÇÃO ASSISSENSE DE CULTURA

Rua Floriano Peixoto, 757
54704010/0001-37



Exercício: 2016

BALANCETE DA DESPESA DE DEZEMBRO (01/12/2016 A 31/12/2016)

FUNDAÇÃO ASSISSENSE DE CULTURA JOSHEY LEA

Fl	Funco	Econ	Especificação	F.R.	Dotação Inicial	Alterado	Dotação Ati	Reservado Mês	Emp no Mês	Liq Mês	Pago Mês	Empenhado Ano	Liq Ano	Pago Ano	Emp A Pagar	Dotação Atual
04			FUNDAÇÃO ASSISSENSE DE CULT. JOSHEY LEAO													
04	11		FUNDAÇÃO ASSISSENSE CULT. JOSHEY LEAO"													
041101			GERENCIA DE ADM. PATRIMONIO E SERVIÇOS		452.000,00	109.270,00	561.270,00	0,00	39.769,59	59.531,50	59.538,61	528.909,81	525.920,74	522.689,55	6.220,26	32.360,19
13.062.0066.2077.0000			ACORDOS E SENTENÇAS JUDICIAIS													
001	110.000	NV	3.1.90.91.00 SENTENÇAS JUDICIAIS	01	2.000,00	-2.000,00	0,00	0,00	0,00	0,00	0,00	0,00	0,00	0,00	0,00	0,00
13.122.0003.2049.0000			OP.MANUT.DEPARTAMENTO ADMINISTRATIVO													
002	110.000	NV	3.1.90.11.00 VENCIMENTOS E VANTAGENS FIXAS - PESSOA	01	170.000,00	8.000,00	178.000,00		25.137,90	25.137,90	25.137,90	167.471,82	167.471,82	167.471,82	0,00	10.526,18
003	110.000	NV	3.1.90.13.00 OBRIGAÇÕES PATRONAIS	01	32.000,00	6.000,00	38.000,00		5.757,84	5.757,84	5.757,84	36.680,02	36.680,02	33.561,74	3.118,28	1.319,98
004	110.000	NV	3.1.90.16.00 OUTRAS DESPESAS VARIÁVEIS - PESSOAL CI	01	2.000,00	0,00	2.000,00		0,00	0,00	0,00	0,00	0,00	0,00	0,00	2.000,00
005	110.000	NV	3.1.91.13.00 OBRIGAÇÕES PATRONAIS - INTRA-ORÇAMEN	01	5.000,00	-5.000,00	0,00		0,00	0,00	0,00	0,00	0,00	0,00	0,00	0,00
006	110.000	NV	3.3.90.14.00 DIÁRIAS - PESSOAL CIVIL	01	50.000,00	12.000,00	62.000,00		-30,20	-30,20	-30,20	3.759,80	3.759,80	3.759,80	0,00	1.240,20
007	110.000	NV	3.3.90.30.00 MATERIAL DE CONSUMO	01	60.000,00	0,00	60.000,00		543,38	-162,01	-162,01	70.352,58	68.577,59	69.577,59	775,39	1.647,02
008	110.000	NV	3.3.90.35.00 OUTROS SERVIÇOS DE TERCEIROS - PESSOA	01	10.000,00	0,00	10.000,00		0,00	0,00	0,00	9.900,00	9.900,00	9.900,00	0,00	100,00
009	110.000	NV	3.3.90.39.00 OUTROS SERVIÇOS DE TERCEIROS - PESSOA	01	100.000,00	80.000,00	180.000,00		3.195,47	23.669,80	23.669,80	177.734,79	176.539,79	176.483,53	1.251,26	2.265,21
010	110.000	NV	3.3.90.47.00 OBRIGAÇÕES TRIBUTARIAS E CONTRIBUTIVA	01	2.000,00	0,00	2.000,00		0,00	0,00	0,00	1.948,07	1.848,07	1.848,07	0,00	191,93
011	110.000	NV	3.3.91.97.00 Aporte para Cobertura do Déficit Atual do RPPS	01	5.000,00	-3.000,00	2.000,00		0,00	0,00	0,00	0,00	0,00	0,00	0,00	2.000,00
012	110.000	NV	4.4.90.52.00 EQUIPAMENTOS E MATERIAL PERMANENTE	01	10.000,00	-2.730,00	7.270,00		796,00	796,00	796,00	4.454,80	4.454,80	4.454,80	0,00	2.415,30
13.122.0003.2205.0000			PROGRAMA ALIMENTAÇÃO SERVIDORES PUBL. MUNICIPAL-PAS													
013	110.000	NV	3.3.90.39.00 OUTROS SERVIÇOS DE TERCEIROS - PESSOA	01	43.000,00	16.000,00	59.000,00		4.379,20	4.379,20	4.379,20	51.758,40	51.758,40	51.701,75	56,65	7.241,60
13.122.0003.2416.0000			LICENÇA A PREMIO INDEZENADA													
014	110.000	NV	3.3.90.93.00 INDENIZAÇÕES E RESTITUIÇÕES	01	5.000,00	0,00	5.000,00		0,00	0,00	0,00	4.949,13	3.930,45	3.930,45	1.018,68	50,87
28.846.0000.0021.0000			CONTRIBUIÇÃO AO P.A.S.E.P.													
015	110.000	NV	3.3.90.47.00 OBRIGAÇÕES TRIBUTARIAS E CONTRIBUTIVA	01	1.000,00	0,00	1.000,00		0,00	0,00	0,00	0,00	0,00	0,00	0,00	1.000,00
04			FUNDAÇÃO ASSISSENSE CULT. JOSHEY LEAO"													
041102			GERENCIA DE ARTE E CULTURA		1.576.600,00	460.000,00	2.012.600,00	209.003,60	223.470,86	253.638,96	243.061,69	1.625.031,03	1.625.018,25	1.589.176,27	35.854,76	178.765,37
13.392.0019.2094.0000			ASCABAMA-ASSOC.CUL.T.A.B.M.M.JUVENIL													
016	110.000	NV	3.3.50.43.00 SUBVENÇÕES SOCIAIS	01	150.000,00	20.000,00	170.000,00		20.000,00	32.500,00	32.500,00	170.000,00	170.000,00	170.000,00	0,00	0,00
13.392.0019.2662.0000			BIBLIOTECA													
017	110.000	NV	3.1.90.05.00 Outros Benefícios Previdenciários do servidor ou d	01	1.000,00	-1.000,00	0,00		0,00	0,00	0,00	0,00	0,00	0,00	0,00	0,00
018	110.000	NV	3.1.90.11.00 VENCIMENTOS E VANTAGENS FIXAS - PESSOA	01	100.000,00	34.000,00	134.000,00		14.363,51	14.363,51	14.363,51	114.751,59	114.751,59	114.751,59	0,00	19.248,41
019	110.000	NV	3.1.90.13.00 OBRIGAÇÕES PATRONAIS	01	5.000,00	0,00	5.000,00		767,08	767,08	767,08	4.898,09	4.898,09	4.514,55	383,54	101,91
020	110.000	NV	3.1.90.16.00 OUTRAS DESPESAS VARIÁVEIS - PESSOAL CI	01	2.000,00	0,00	2.000,00		0,00	0,00	0,00	0,00	0,00	0,00	0,00	2.000,00
021	110.000	NV	3.1.91.13.00 OBRIGAÇÕES PATRONAIS - INTRA-ORÇAMEN	01	11.000,00	3.000,00	14.000,00		2.019,34	2.019,34	2.019,34	13.517,97	13.517,97	12.508,30	1.009,67	482,03
022	110.000	NV	3.1.91.14.00 DIÁRIAS - PESSOAL CIVIL	01	2.000,00	0,00	2.000,00		0,00	0,00	0,00	0,00	0,00	0,00	0,00	2.000,00
023	110.000	NV	3.3.90.30.00 MATERIAL DE CONSUMO	01	5.000,00	-3.000,00	2.000,00		1.811,50	1.811,50	1.811,50	1.871,40	1.871,40	1.871,40	0,00	128,60
024	110.000	NV	3.3.90.36.00 OUTROS SERVIÇOS DE TERCEIROS - PESSOA	01	1.000,00	-1.000,00	0,00		0,00	0,00	0,00	0,00	0,00	0,00	0,00	0,00
025	110.000	NV	3.3.90.39.00 OUTROS SERVIÇOS DE TERCEIROS - PESSOA	01	10.000,00	5.000,00	15.000,00		266,94	1.115,91	1.115,91	10.789,74	10.789,74	10.789,74	0,00	4.210,26
026	110.000	NV	3.3.90.47.00 OBRIGAÇÕES TRIBUTARIAS E CONTRIBUTIVA	01	200,00	0,00	200,00		0,00	0,00	0,00	0,00	0,00	0,00	0,00	200,00
027	110.000	NV	3.3.91.97.00 Aporte para Cobertura do Déficit Atual do RPPS	01	12.000,00	9.000,00	21.000,00		5.879,26	1.427,56	1.427,56	20.709,30	20.709,30	14.830,04	5.879,26	290,70
028	110.000	NV	4.4.90.52.00 EQUIPAMENTOS E MATERIAL PERMANENTE	01	5.000,00	-1.000,00	4.000,00		0,00	0,00	0,00	3.100,00	3.100,00	3.100,00	0,00	900,00
13.392.0019.2663.0000			CINEMA													
029	110.000	NV	3.1.90.05.00 Outros Benefícios Previdenciários do servidor ou d	01	1.000,00	-1.000,00	0,00		0,00	0,00	0,00	0,00	0,00	0,00	0,00	0,00

M



FUNDAÇÃO ASSISSENSE DE CULTURA

Rua Floriano Peixoto, 757

54704010/0001-37

Exercício: 2016

BALANCETE DA DESPESA DE DEZEMBRO (01/12/2016 A 31/12/2016)

FUNDAÇÃO ASSISSENSE DE CULTURA JOSHEY LEA

Pag 02 de 04

Fl	Func	Econ	Especificação	F.R.	Dotação Inicial	Alterado	Dotação At	Reservado Mês	Emp no Mês	Liq. Mês	Pago Mês	Empenhado Ano	Liq. Ano	Pago Ano	Emp A Pagar	Dotação Atual
030	110 000 NV	3 1 50 11 00	VENCIMENTOS E VANTAGENS FIXAS - PESS	01	25 000,00	-8 000,00	17 000,00	2 632,05	2 632,05	2 632,05	2 632,05	16 813,37	16 813,37	16 813,37	0,00	166,63
031	110 000 NV	3 1 50 13 00	OBRIGAÇÕES PATRONAIS	01	5 000,00	-1 000,00	4 000,00	552,73	552,73	552,73	552,73	3 415,43	3 416,43	3 128,05	298,38	563,57
032	110 000 NV	3 1 50 15 00	OUTRAS DESPESAS VARIÁVEIS - PESSOAL CI	01	2 000,00	-1 000,00	1 000,00	0,00	0,00	0,00	0,00	0,00	0,00	0,00	0,00	1 000,00
033	110 000 NV	3 1 91 13 00	OBRIGAÇÕES PATRONAIS - INTRA-ORÇAMENT	01	1 000,00	-1 000,00	0,00	0,00	0,00	0,00	0,00	0,00	0,00	0,00	0,00	0,00
034	110 000 NV	3 3 90 14 00	DIÁRIAS - PESSOAL CIVIL	01	2 000,00	-1 000,00	1 000,00	0,00	0,00	0,00	0,00	0,00	0,00	0,00	0,00	1 000,00
035	110 000 NV	3 3 90 30 00	MATERIAL DE CONSUMO	01	5 000,00	-2 000,00	3 000,00	1 851,40	1 851,40	1 851,40	1 851,40	2 858,42	2 858,42	2 858,42	0,00	1 41,58
036	110 000 NV	3 3 90 36 00	OUTROS SERVIÇOS DE TERCEIROS - PESSOA	01	1 000,00	0,00	1 000,00	0,00	0,00	0,00	0,00	0,00	0,00	0,00	0,00	1 000,00
037	110 000 NV	3 3 90 39 00	OUTROS SERVIÇOS DE TERCEIROS - PESS	01	20 000,00	7 000,00	27 000,00	-1 548,39	495,61	495,61	495,61	23 905,83	23 905,83	23 905,83	0,00	3 094,17
038	110 000 NV	3 3 90 47 00	OBRIGAÇÕES TRIBUTÁRIAS E CONTRIBUTIVA	01	200,00	0,00	200,00	0,00	0,00	0,00	0,00	0,00	0,00	0,00	0,00	200,00
039	110 000 NV	3 3 91 97 00	Aporte para Cobertura do Déficit Atual do RPPS	01	1 000,00	-1 000,00	0,00	0,00	0,00	0,00	0,00	0,00	0,00	0,00	0,00	0,00
040	110 000 NV	4 4 90 52 00	EQUIPAMENTOS E MATERIAL PERMANENTE	01	7 000,00	20 000,00	27 000,00	0,00	0,00	0,00	0,00	8 346,00	8 346,00	8 346,00	0,00	10 654,00
13.392.0019.2664.0000 MAPA, MAMÁ, CASA DE TAIPA E MUSEU FERROVIÁRIO																
041	110 000 NV	3 1 50 05 00	Outros Benefícios Previdenciários do servidor ou d	01	1 000,00	-1 000,00	0,00	0,00	0,00	0,00	0,00	0,00	0,00	0,00	0,00	0,00
042	110 000 NV	3 1 50 11 00	VENCIMENTOS E VANTAGENS FIXAS - PESS	01	125 000,00	10 000,00	135 000,00	15 199,73	15 199,73	15 199,73	15 199,73	117 552,97	117 552,97	117 552,97	0,00	17 047,03
043	110 000 NV	3 1 50 13 00	OBRIGAÇÕES PATRONAIS	01	17 000,00	2 000,00	19 000,00	2 783,05	2 783,05	2 783,05	2 783,05	17 525,03	17 525,03	16 513,05	1 007,99	1 475,37
044	110 000 NV	3 1 90 15 00	OUTRAS DESPESAS VARIÁVEIS - PESSOAL CI	01	5 000,00	-2 000,00	3 000,00	0,00	0,00	0,00	0,00	82,03	82,03	82,03	0,00	2 917,97
045	110 000 NV	3 1 91 13 00	OBRIGAÇÕES PATRONAIS - INTRA-ORÇAMENT	01	5 000,00	1 000,00	6 000,00	871,33	871,33	871,33	792,14	5 368,91	5 366,91	4 999,15	375,28	8 114,39
046	110 000 NV	3 3 90 14 00	DIÁRIAS - PESSOAL CIVIL	01	4 000,00	-1 000,00	3 000,00	0,00	0,00	0,00	0,00	1 440,00	1 440,00	1 440,00	0,00	1 301,03
047	110 000 NV	3 3 90 30 00	MATERIAL DE CONSUMO	01	5 000,00	-2 000,00	3 000,00	1 176,90	1 176,90	1 176,90	1 176,90	2 846,20	2 846,20	2 846,20	0,00	1 534,60
048	110 000 NV	3 3 90 36 00	OUTROS SERVIÇOS DE TERCEIROS - PESSOA	01	1 000,00	0,00	1 000,00	0,00	0,00	0,00	0,00	0,00	0,00	0,00	0,00	1 000,00
049	110 000 NV	3 3 90 39 00	OUTROS SERVIÇOS DE TERCEIROS - PESS	01	30 000,00	8 000,00	38 000,00	164,52	7 937,86	7 937,86	7 937,86	37 354,42	37 354,42	37 354,42	0,00	945,58
050	110 000 NV	3 3 90 47 00	OBRIGAÇÕES TRIBUTÁRIAS E CONTRIBUTIVA	01	200,00	0,00	200,00	0,00	0,00	0,00	0,00	0,00	0,00	0,00	0,00	200,00
051	110 000 NV	3 3 91 97 00	Aporte para Cobertura do Déficit Atual do RPPS	01	5 000,00	4 000,00	9 000,00	1 231,94	1 231,94	1 231,94	559,89	7 030,98	7 030,98	5 799,04	1 231,94	1 969,02
052	110 000 NV	4 4 90 52 00	EQUIPAMENTOS E MATERIAL PERMANENTE	01	5 000,00	-5 000,00	0,00	0,00	0,00	0,00	0,00	0,00	0,00	0,00	0,00	0,00
13.392.0019.2665.0000 ESCOLAS DE ARTES - SEMEARTE, ASSISTARTE E SEFAR																
053	110 000 NV	3 1 50 05 00	Outros Benefícios Previdenciários do servidor ou d	01	1 000,00	-1 000,00	0,00	0,00	0,00	0,00	0,00	0,00	0,00	0,00	0,00	0,00
054	110 000 NV	3 1 50 11 00	VENCIMENTOS E VANTAGENS FIXAS - PESS	01	370 000,00	50 000,00	420 000,00	63 532,69	63 532,69	63 532,69	63 532,69	416 061,53	416 046,75	416 162,55	1 000,00	1 039,47
055	110 000 NV	3 1 50 13 00	OBRIGAÇÕES PATRONAIS	01	5 000,00	-1 000,00	4 000,00	288,38	288,38	288,38	288,38	3 873,14	3 873,14	3 894,76	288,38	126,66
056	110 000 NV	3 1 90 15 00	OUTRAS DESPESAS VARIÁVEIS - PESSOAL CI	01	20 000,00	0,00	20 000,00	0,00	0,00	0,00	0,00	18 297,26	18 297,26	18 297,26	0,00	1 702,74
057	110 000 NV	3 1 91 13 00	OBRIGAÇÕES PATRONAIS - INTRA-ORÇAMENT	01	55 000,00	5 000,00	60 000,00	4 266,75	4 266,75	4 266,75	9 518,24	58 879,40	58 879,40	58 879,40	0,00	1 120,60
058	110 000 NV	3 3 90 14 00	DIÁRIAS - PESSOAL CIVIL	01	5 000,00	-3 000,00	2 000,00	0,00	0,00	0,00	0,00	1 996,00	1 996,00	1 996,00	0,00	4,00
059	110 000 NV	3 3 90 30 00	MATERIAL DE CONSUMO	01	50 000,00	-15 000,00	35 000,00	199,00	429,00	429,00	429,00	34 939,52	34 939,52	34 518,51	421,01	60,48
060	110 000 NV	3 3 90 36 00	OUTROS SERVIÇOS DE TERCEIROS - PESSOA	01	5 000,00	0,00	5 000,00	0,00	0,00	0,00	0,00	3 500,35	3 500,35	3 500,35	0,00	1 499,65
061	110 000 NV	3 3 90 39 00	OUTROS SERVIÇOS DE TERCEIROS - PESS	01	40 000,00	35 000,00	75 000,00	-992,57	90,00	90,00	90,00	50 785,20	50 785,20	50 785,20	0,00	1 214,80
062	110 000 NV	3 3 90 47 00	OBRIGAÇÕES TRIBUTÁRIAS E CONTRIBUTIVA	01	1 000,00	0,00	1 000,00	0,00	0,00	0,00	0,00	700,07	700,07	700,07	0,00	299,93
063	110 000 NV	3 3 91 97 00	Aporte para Cobertura do Déficit Atual do RPPS	01	56 000,00	29 000,00	85 000,00	13 331,78	13 331,78	13 331,78	7 424,97	83 959,12	83 959,12	70 627,34	13 331,78	1 040,86
064	110 000 NV	4 4 90 52 00	EQUIPAMENTOS E MATERIAL PERMANENTE	01	5 000,00	0,00	5 000,00	0,00	0,00	0,00	0,00	2 504,00	2 504,00	2 504,00	0,00	2 496,00
13.392.0019.2666.0000 TEATRO																
065	110 000 NV	3 1 50 05 00	Outros Benefícios Previdenciários do servidor ou d	01	1 000,00	-1 000,00	0,00	0,00	0,00	0,00	0,00	0,00	0,00	0,00	0,00	0,00
066	110 000 NV	3 1 50 11 00	VENCIMENTOS E VANTAGENS FIXAS - PESS	01	235 000,00	-22 000,00	213 000,00	32 869,15	32 869,15	32 869,15	28 137,26	195 984,24	195 984,24	191 252,35	4 731,89	17 015,76
067	110 000 NV	3 1 50 13 00	OBRIGAÇÕES PATRONAIS	01	6 000,00	0,00	6 000,00	957,44	957,44	957,44	957,44	5 964,52	5 964,52	5 485,80	478,72	35,48
068	110 000 NV	3 1 90 15 00	OUTRAS DESPESAS VARIÁVEIS - PESSOAL CI	01	5 000,00	-2 000,00	3 000,00	0,00	0,00	0,00	0,00	0,00	0,00	0,00	0,00	3 000,00
069	110 000 NV	3 1 91 13 00	OBRIGAÇÕES PATRONAIS - INTRA-ORÇAMENT	01	26 000,00	-1 000,00	25 000,00	3 668,74	3 668,74	3 668,74	3 668,74	24 573,56	24 573,56	22 739,19	1 834,37	426,44
070	110 000 NV	3 3 90 14 00	DIÁRIAS - PESSOAL CIVIL	01	3 000,00	-2 000,00	1 000,00	0,00	0,00	0,00	0,00	0,00	0,00	0,00	0,00	1 000,00
071	110 000 NV	3 3 90 30 00	MATERIAL DE CONSUMO	01	30 000,00	0,00	30 000,00	544,48	1 640,40	1 640,40	1 640,40	29 822,03	29 822,03	29 822,03	0,00	1 000,00
072	110 000 NV	3 3 90 36 00	OUTROS SERVIÇOS DE TERCEIROS - PESSOA	01	3 000,00	0,00	3 000,00	0,00	0,00	0,00	0,00	0,00	0,00	0,00	0,00	3 000,00
073	110 000 NV	3 3 90 39 00	OUTROS SERVIÇOS DE TERCEIROS - PESS	01	30 000,00	10 000,00	40 000,00	-572,07	1 334,37	1 334,37	1 334,37	39 069,33	39 069,33	39 069,33	0,00	930,67
074	110 000 NV	3 3 90 47 00	OBRIGAÇÕES TRIBUTÁRIAS E CONTRIBUTIVA	01	200,00	0,00	200,00	0,00	0,00	0,00	0,00	0,00	0,00	0,00	0,00	200,00

Handwritten signature or mark in the top right corner.

FUNDACAO ASSISENSE DE CULTURA

Rua Floriano Peixoto, 757

54704010/0001-37

Exercício: 2016

BALANCETE DA DESPESA DE DEZEMBRO (01/12/2016 A 31/12/2016)

FUNDACAO ASSISENSE DE CULTURA JOSHEY LEA

Fl	Func	Econ	Especificação	F.R.	Dotação Inicial	Alterado	Dotação Alt	Reservado Mês	Emp no Mês	Liq. Mês	Pago Mês	Empenhado Ano	Liq. Ano	Pago Ano	Emp A Pagar	Dotação Atual									
075	110 000 NV	3.3.91.97.00	Aporte para Cobertura do Déficit Atualizado do RPPS	01	27.000,00	8.000,00	35.000,00	2.593,60	2.593,60	2.593,60	2.593,60	33.074,08	33.074,08	30.480,48	2.593,60	1.925,92									
100	110 000 NV	4.4.90.51.00	OBRAS E INSTALAÇÕES	01	0,00	250.000,00	250.000,00	0,00	0,00	0,00	0,00	0,00	0,00	0,00	0,00	40.996,40									
076	110 000 NV	4.4.90.52.00	EQUIPAMENTOS E MATERIAL PERMANENTE	01	20.000,00	30.000,00	50.000,00	29.760,00	29.760,00	32.460,00	32.460,00	34.468,00	34.468,00	34.468,00	0,00	15.532,00									
04	11		FUNDACAO ASSISENSE CULT. "JOSHEY LEAO"																						
041103			GERENCIA DE EVENTOS		321.200,00	-113.870,00	207.330,00	0,00	-37,16	49,91	49,91	205.303,87	205.303,87	205.303,87	0,00	2.026,13									
13.392.0019.2656.0000			ENCONTRO DE BANDEIRAS																						
077	110 000 NV	3.3.90.30.00	MATERIAL DE CONSUMO	01	2.000,00	-1.360,25	639,75	0,00	0,00	0,00	0,00	639,75	639,75	639,75	0,00	0,00									
078	110 000 NV	3.3.90.35.00	OUTROS SERVIÇOS DE TERCEIROS - PESSOA	01	2.000,00	-2.000,00	0,00	0,00	0,00	0,00	0,00	0,00	0,00	0,00	0,00	0,00									
079	110 000 NV	3.3.90.39.00	OUTROS SERVIÇOS DE TERCEIROS - PESSOA	01	15.600,00	-1.635,00	13.965,00	0,00	0,00	0,00	0,00	13.965,00	13.965,00	13.965,00	0,00	0,00									
080	110 000 NV	3.3.90.47.00	OBRIGAÇÕES TRIBUTÁRIAS E CONTRIBUTIVAS	01	400,00	-400,00	0,00	0,00	0,00	0,00	0,00	0,00	0,00	0,00	0,00	0,00									
13.392.0019.2669.0000			CARNAVAL																						
081	110 000 NV	3.3.90.41.00	CONTRIBUIÇÕES	01	30.000,00	30.000,00	0,00	0,00	0,00	0,00	0,00	0,00	0,00	0,00	0,00	0,00									
082	110 000 NV	3.3.90.90.00	MATERIAL DE CONSUMO	01	3.000,00	-3.000,00	0,00	0,00	0,00	0,00	0,00	0,00	0,00	0,00	0,00	0,00									
083	110 000 NV	3.3.90.95.00	OUTROS SERVIÇOS DE TERCEIROS - PESSOA	01	2.000,00	-2.000,00	0,00	0,00	0,00	0,00	0,00	0,00	0,00	0,00	0,00	0,00									
084	110 000 NV	3.3.90.99.00	OUTROS SERVIÇOS DE TERCEIROS - PESSOA	01	30.000,00	-30.000,00	0,00	0,00	0,00	0,00	0,00	0,00	0,00	0,00	0,00	0,00									
085	110 000 NV	3.3.90.47.00	OBRIGAÇÕES TRIBUTÁRIAS E CONTRIBUTIVAS	01	600,00	-600,00	0,00	0,00	0,00	0,00	0,00	0,00	0,00	0,00	0,00	0,00									
13.392.0019.2670.0000			CIRCUITO CULTURAL PAULISTA																						
086	110 000 NV	3.3.90.30.00	MATERIAL DE CONSUMO	01	4.000,00	-4.000,00	0,00	0,00	0,00	0,00	0,00	0,00	0,00	0,00	0,00	0,00									
087	110 000 NV	3.3.90.39.00	OUTROS SERVIÇOS DE TERCEIROS - PESSOA	01	16.000,00	5.395,25	21.395,25	0,00	0,00	0,00	0,00	21.250,00	21.250,00	21.250,00	0,00	145,25									
13.392.0019.2671.0000			VIRADA CULTURAL PAULISTA																						
088	110 000 NV	3.3.90.30.00	MATERIAL DE CONSUMO	01	5.000,00	-3.800,00	1.200,00	0,00	0,00	0,00	0,00	1.161,76	1.161,76	1.161,76	0,00	38,24									
089	110 000 NV	3.3.90.35.00	OUTROS SERVIÇOS DE TERCEIROS - PESSOA	01	10.000,00	-10.000,00	0,00	0,00	0,00	0,00	0,00	0,00	0,00	0,00	0,00	0,00									
090	110 000 NV	3.3.90.39.00	OUTROS SERVIÇOS DE TERCEIROS - PESSOA	01	150.000,00	-26.200,00	103.800,00	0,00	0,00	0,00	0,00	103.698,52	103.698,52	103.698,52	0,00	101,48									
091	110 000 NV	3.3.90.47.00	OBRIGAÇÕES TRIBUTÁRIAS E CONTRIBUTIVAS	01	1.000,00	-1.000,00	0,00	0,00	0,00	0,00	0,00	0,00	0,00	0,00	0,00	0,00									
13.392.0019.2672.0000			FESTIVAL DE MUSICA																						
092	110 000 NV	3.3.90.30.00	MATERIAL DE CONSUMO	01	3.000,00	0,00	3.000,00	-30,10	0,00	0,00	0,00	1.449,90	1.449,90	1.449,90	0,00	1.550,10									
093	110 000 NV	3.3.90.35.00	OUTROS SERVIÇOS DE TERCEIROS - PESSOA	01	2.000,00	0,00	2.000,00	0,00	0,00	0,00	0,00	2.000,00	2.000,00	2.000,00	0,00	0,00									
094	110 000 NV	3.3.90.39.00	OUTROS SERVIÇOS DE TERCEIROS - PESSOA	01	30.000,00	0,00	30.000,00	-7,06	0,00	49,91	49,91	29.857,94	29.857,94	29.857,94	0,00	142,06									
095	110 000 NV	3.3.90.47.00	OBRIGAÇÕES TRIBUTÁRIAS E CONTRIBUTIVAS	01	400,00	0,00	400,00	0,00	0,00	0,00	0,00	400,00	400,00	400,00	0,00	0,00									
13.392.0019.2673.0000			FESTA DO FOLCLORE																						
096	110 000 NV	3.3.90.30.00	MATERIAL DE CONSUMO	01	3.000,00	-2.820,00	180,00	0,00	0,00	0,00	0,00	180,00	180,00	180,00	0,00	0,00									
097	110 000 NV	3.3.90.35.00	OUTROS SERVIÇOS DE TERCEIROS - PESSOA	01	1.000,00	-250,00	750,00	0,00	0,00	0,00	0,00	750,00	750,00	750,00	0,00	0,00									
098	110 000 NV	3.3.90.39.00	OUTROS SERVIÇOS DE TERCEIROS - PESSOA	01	30.000,00	0,00	30.000,00	0,00	0,00	0,00	0,00	29.951,00	29.951,00	29.951,00	0,00	49,00									
099	110 000 NV	3.3.90.47.00	OBRIGAÇÕES TRIBUTÁRIAS E CONTRIBUTIVAS	01	200,00	-260,00	0,00	0,00	0,00	0,00	0,00	0,00	0,00	0,00	0,00	0,00									
TOTAL ORÇAMENTÁRIO																									
														2.350.000,00	455.400,00	2.781.400,00	237.151,69	263.203,31	313.220,47	302.650,21	2.359.244,71	2.356.242,86	2.317.169,69	42.075,02	2.026,13

M

FUNDAÇÃO ASSISENSE DE CULTURA

Rua Floriano Peixoto, 757

54704010/0001-37

Exercício: 2016

BALANCETE DA DESPESA DE DEZEMBRO (01/12/2016 A 31/12/2016)
FUNDAÇÃO ASSISENSE DE CULTURA JOSHEY LEA

Fi	Func	Econ	Especificação	F.R.	Dotação Inicial	Alterado	Dotação Alt.	Reservado Mês	Emp no Mês	Liq. Mês	Pago Mês	Empenhado Ano	Liq. Ano	Pagto Ano	Emp A Pagar	Dotação Atual
			DESPESA EXTRA ORÇAMENTÁRIA													
8001			998001 RESTOS A PAGAR PROCESSADO					110 - 000			0,00				20.532,55	
8002			998002 RESTOS A PAGAR NÃO PROCESSADO					110 - 000			0,00				4.770,02	
9001			990701 (727) - CONTRIBUIÇÕES AO RGPS - CONTRIBUIÇÃO SOBRE SALÁRIOS E REMUNERAÇÕES					110 - 000			0,00				0,00	
9002			990702 (745) - CONTRIBUIÇÃO A REGIME PRÓPRIO DE PREVIDÊNCIA (RPPS) (F)					110 - 000			0,00				0,00	
9003			990703 (758) - CONTRIBUIÇÕES AO RGPS - CONTRIBUIÇÃO SOBRE SALÁRIOS E REMUNERAÇÕES (F)					110 - 000			0,00				0,00	
9004			990704 (3553) - IN S S FOLHA PAGTO - SERVIDORES - FAC					110 - 000			4.855,10				31.111,50	
9005			990705 (3658) - IN S S - SOBRE SERVIÇOS DE TERCEIROS = F. A. C.					110 - 000			0,00				1.395,91	
9006			990706 (3564) - ASSISPREV SIFOLHA PAGTO = SERVIDORES = F. A. C.					110 - 000			10.325,78				70.390,06	
9007			990707 (3673) - I.S.S. - F. A. C.					110 - 000			150,65				4.451,72	
9008			990708 (3677) - I.R.R.F. - F. A. C.					110 - 000			3.475,92				25.910,12	
9009			990709 (3707) - SIND. FUNC. PUBL. MUNICIPAIS					110 - 000			0,00				3.027,72	
9010			990710 (3711) - CONTRIBUIÇÃO SINDICAL					110 - 000			0,00				1.003,94	
9011			990711 (3744) - EMPRESTIMO CAIXA ECON FEDERAL					110 - 000			5.344,44				56.959,50	
9012			990712 (3762) - CAUCAO PICONCORRENCA PUBLICA = F. A. C.					110 - 000			0,00				0,00	
9013			990713 (3766) - ASSOC. RECREATIVA DOS FUNCIONARIOS					110 - 000			0,00				282,48	
9014			990714 (3776) - FARMACIA					110 - 000			0,00				6.971,83	
9015			990715 (7463) - Folha de Pagamento Complementar - FAC					110 - 000			0,00				5.473,47	
9016			990716 PENSÃO ALIMENTICIA					110 - 000			440,00				440,00	
			TOTAL EXTRA ORÇAMENTÁRIO								24.591,90				233.700,83	
			TOTAL (ORÇAMENTARIO+EXTRA ORÇAMENTARIO)												0,00	

TOTAL GERAL

===== 0,00

Assis, 31 de dezembro de 2016



DIRETOR EXECUTIVO



CONTADOR
Felipe Ramos Siqueira
 Contador CRC 1SP255130/0-5

TESOUREIRO

**FUNDAÇÃO ASSISENSE DE CULTURA**Rua Floriano Peixoto, 757
54704010/0001-37

Exercício: 2017

BALANCETE SINTÉTICO DA DESPESA DE ABRIL (01/04/2017 A 30/04/2017)**FUNDAÇÃO ASSISENSE DE CULTURA JOSHEY LEA**

Pag 01 de 02

Econ	Especificação	Dotação Atual	Emp no Mês	Liq no Mês	Emp A Pagar
		Empenho Atual	Liq Atual	Pago Mês	Pagto Atual
DESPESAS CORRENTES		2.481.440,00	130.479,81	137.552,62	113.787,53
		722.654,50	635.822,92	135.526,42	608.866,97
3.1.90.11.00	VENCIMENTOS E VANTAGENS FIXAS - PESSOAL CIVIL	1.108.100,00	69.954,06	69.954,06	0,00
		387.158,65	387.158,65	69.954,06	387.158,65
3.1.90.13.00	OBRIGAÇÕES PATRONAIS	83.000,00	4.433,34	4.433,34	4.433,34
		21.694,92	21.694,92	6.052,01	17.261,58
3.1.90.16.00	OUTRAS DESPESAS VARIÁVEIS - PESSOAL CIVIL	30.000,00	2.424,41	2.424,41	0,00
		4.114,24	4.114,24	2.424,41	4.114,24
3.1.90.91.00	SENTENÇAS JUDICIAIS	1.000,00	0,00	0,00	0,00
		0,00	0,00	0,00	0,00
3.1.91.13.00	OBRIGAÇÕES PATRONAIS - INTRA-ORÇAMENTÁRIO	272.900,00	19.255,99	19.255,99	19.255,99
		74.052,71	74.052,71	18.752,66	54.796,72
3.3.50.43.00	SUBVENÇÕES SOCIAIS	150.000,00	0,00	0,00	0,00
		0,00	0,00	0,00	0,00
3.3.90.14.00	DIÁRIAS - PESSOAL CIVIL	14.000,00	432,00	432,00	0,00
		482,00	482,00	432,00	482,00
3.3.90.30.00	MATERIAL DE CONSUMO	165.000,00	6.839,15	3.449,69	3.389,46
		26.874,21	23.484,75	3.449,69	23.484,75
3.3.90.36.00	OUTROS SERVIÇOS DE TERCEIROS - PESSOA FÍSICA	32.000,00	0,00	0,00	0,00
		1.454,60	1.454,60	0,00	1.454,60
3.3.90.39.00	OUTROS SERVIÇOS DE TERCEIROS - PESSOA JURÍD	607.300,00	23.999,32	34.461,59	83.567,20
		200.093,11	116.650,99	34.461,59	116.525,91
3.3.90.47.00	OBRIGAÇÕES TRIBUTÁRIAS E CONTRIBUTIVAS	8.140,00	0,00	0,00	0,00
		253,33	253,33	0,00	253,33
3.3.90.93.00	INDENIZAÇÕES E RESTITUIÇÕES	10.000,00	3.141,54	3.141,54	3.141,54
		6.476,73	6.476,73	0,00	3.335,19
DESPESAS DE CAPITAL		283.000,00	3.290,00	0,00	171.830,90
		171.830,90	0,00	0,00	0,00
4.4.90.51.00	OBRAS E INSTALAÇÕES	250.000,00	0,00	0,00	168.540,90
		168.540,90	0,00	0,00	0,00
4.4.90.52.00	EQUIPAMENTOS E MATERIAL PERMANENTE	33.000,00	3.290,00	0,00	3.290,00
		3.290,00	0,00	0,00	0,00
TOTAL ORÇAMENTÁRIO...		2.764.440,00	133.769,81	137.552,62	285.618,43
		894.485,40	635.822,92	135.526,42	608.866,97
DESPESAS EXTRA ORÇAMENTARIO				19.602,80	97.927,45
TOTAL (ORÇAMENTARIO + EXTRA ORÇAMENTÁRIO)					706.794,42
Saldo para o mês seguinte					0,00
Caixa					0,00
Bancos e Correspondentes..					859.007,11
Total do Saldo					859.007,11
TOTAL GERAL					1.565.801,53

Assis, 30 de abril de 2017



FUNDAÇÃO ASSISENSE DE CULTURA

Rua Floriano Peixoto, 757

54704010/0001-37

Exercício: 2017

BALANCETE SINTÉTICO DA DESPESA DE ABRIL (01/04/2017 A 30/04/2017)

FUNDAÇÃO ASSISENSE DE CULTURA JOSHEY LEA

Pag 02 de 02

Econ	Especificação	Dotação Atual	Emp no Mês	Liq no Mês	Emp A Pagar
		Empenho Atual	Liq Atual	Pago Mês	Pago Atual

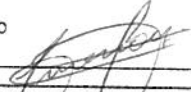
EMERSON CARLOS GONÇALVES
DIRETOR EXECUTIVO

FELIPE RAMOS SIQUEIRA
CONTADOR

TESOUREIRO

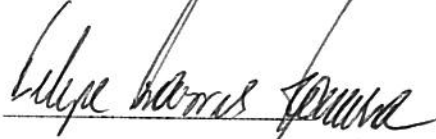

Felipe Ramos Siqueira
Contador CRC 1SP255130/O-5
Prefeitura de Assis-SP



FUNDACAO ASSISENSE DE CULTURA

Rua Floriano Peixoto, 757

54704010/0001-37

Exercício: 2017

BALANCETE DA DESPESA DE ABRIL (01/04/2017 A 30/04/2017)

FUNDACAO ASSISENSE DE CULTURA JOSHEY LEA

Fi	Func	Econ	Especificação	F.R.	Dotação Inicial	Alterado	Dotação Alt.	Reservado Mês	Emp no Mês	Liq. Mês	Pago Mês	Empenhado Ano	Liq. Ano	Pago Ano	Emp A Pagar	Dotação Atual
04			FUNDACAO ASSISENSE DE CULT. JOSHEY LEAO													
04	11		FUNDACAO ASSISENSE CULT. "JOSHEY LEAO"													
041101			GERENCIA DE ADM, PATRIMONIO E SERVIÇOS		532.600,00	0,00	532.600,00	0,00	44.992,78	47.214,73	44.909,69	276.159,68	221.766,28	216.133,92	60.025,76	256.440,32
13.052.0066.2077.0000			ACORDOS E SENTENÇAS JUDICIAIS													
1114	110.000	NV	3.1.90.91.00 SENTENÇAS JUDICIAIS	01	1.000,00	0,00	1.000,00	0,00	0,00	0,00	0,00	0,00	0,00	0,00	0,00	1.000,00
13.122.0003.2049.0000			OP.MANUT.DEPARTAMENTO ADMINISTRATIVO													
1115	110.000	NV	3.1.90.11.00 VENCIMENTOS E VANTAGENS FIXAS - PESSC	01	186.600,00	0,00	186.600,00	11.861,05	11.861,05	11.861,05	11.861,05	109.723,43	109.723,43	109.723,43	0,00	76.876,57
1116	110.000	NV	3.1.90.13.00 OBRIGAÇÕES PATRONAIS	01	41.300,00	0,00	41.300,00	2.490,82	2.490,82	2.490,82	3.327,32	11.391,73	11.391,73	8.890,91	2.490,82	29.918,27
1117	110.000	NV	3.1.90.16.00 OUTRAS DESPESAS VARIÁVEIS - PESSOAL CI	01	2.000,00	0,00	2.000,00	0,00	0,00	0,00	0,00	0,00	0,00	0,00	0,00	2.000,00
1118	110.000	NV	3.1.91.13.00 OBRIGAÇÕES PATRONAIS - INTRA-ORÇAMENT	01	3.000,00	0,00	3.000,00	0,00	0,00	0,00	0,00	0,00	0,00	0,00	0,00	3.000,00
1119	110.000	NV	3.3.90.14.00 DIÁRIAS - PESSOAL CIVIL	01	4.000,00	0,00	4.000,00	432,00	432,00	432,00	432,00	482,00	482,00	482,00	0,00	3.518,00
1120	110.000	NV	3.3.90.30.00 MATERIAL DE CONSUMO	01	70.000,00	0,00	70.000,00	6.348,04	3.449,69	3.449,69	3.449,69	17.791,35	14.893,00	14.893,00	2.898,35	52.208,05
1121	110.000	NV	3.3.90.36.00 OUTROS SERVIÇOS DE TERCEIROS - PESSOA	01	5.000,00	0,00	5.000,00	0,00	0,00	0,00	0,00	0,00	0,00	0,00	0,00	5.000,00
1122	110.000	NV	3.3.90.39.00 OUTROS SERVIÇOS DE TERCEIROS - PESSO	01	140.000,00	0,00	140.000,00	13.718,13	18.838,43	18.838,43	18.838,43	102.478,74	50.983,69	50.983,69	51.495,05	37.521,26
1123	110.000	NV	3.3.90.47.00 OBRIGAÇÕES TRIBUTÁRIAS E CONTRIBUTIVA	01	2.000,00	0,00	2.000,00	0,00	0,00	0,00	0,00	253,33	253,33	253,33	0,00	1.746,67
1124	110.000	NV	4.4.90.52.00 EQUIPAMENTOS E MATERIAL PERMANENTE	01	5.000,00	0,00	5.000,00	0,00	0,00	0,00	0,00	0,00	0,00	0,00	0,00	5.000,00
13.122.0003.2205.0000			PROGRAMA ALIMENTACAO SERVIDORES PUBL. MUNICIPAL-PAS													
1125	110.000	NV	3.3.90.38.00 OUTROS SERVIÇOS DE TERCEIROS - PESSO	01	61.700,00	0,00	61.700,00	7.001,19	7.001,19	7.001,19	7.001,19	27.572,37	27.572,37	27.572,37	0,00	34.127,63
13.122.0003.2416.0000			LICENCA A PREMIO INDENIZADA													
1126	110.000	NV	3.3.90.93.00 INDENIZACOES E RESTITUICOES	01	10.000,00	0,00	10.000,00	3.141,54	3.141,54	3.141,54	0,00	6.476,73	6.476,73	3.335,19	3.141,54	3.523,27
28.846.0000.0021.0000			CONTRIBUICAO AO P.A.S.E.P.													
1200	110.000	NV	3.3.90.47.00 OBRIGAÇÕES TRIBUTÁRIAS E CONTRIBUTIVA	01	1.000,00	0,00	1.000,00	0,00	0,00	0,00	0,00	0,00	0,00	0,00	0,00	1.000,00
04			FUNDACAO ASSISENSE CULT. "JOSHEY LEAO"													
041102			GERENCIA DE ARTE E CULTURA		1.686.900,00	250.000,00	1.936.900,00	0,00	85.055,42	87.057,89	87.336,73	595.664,29	391.835,82	370.513,23	225.151,06	1.341.235,71
13.392.0019.2662.0000			BIBLIOTECA													
1127	110.000	NV	3.1.90.11.00 VENCIMENTOS E VANTAGENS FIXAS - PESSC	01	125.500,00	0,00	125.500,00	8.207,36	8.207,36	8.207,36	8.207,36	34.653,17	34.653,17	34.653,17	0,00	90.846,83
1128	110.000	NV	3.1.90.13.00 OBRIGAÇÕES PATRONAIS	01	5.500,00	0,00	5.500,00	408,79	408,79	408,79	534,38	1.735,50	1.735,50	1.326,71	408,79	3.764,50
1129	110.000	NV	3.1.90.16.00 OUTRAS DESPESAS VARIÁVEIS - PESSOAL CI	01	2.000,00	0,00	2.000,00	0,00	0,00	0,00	0,00	0,00	0,00	0,00	0,00	2.000,00
1130	110.000	NV	3.1.91.13.00 OBRIGAÇÕES PATRONAIS - INTRA-ORÇAMENT	01	35.000,00	0,00	35.000,00	2.351,55	2.351,55	2.351,55	2.362,88	9.311,47	9.311,47	6.959,92	2.351,55	25.688,53
1131	110.000	NV	3.3.90.14.00 DIÁRIAS - PESSOAL CIVIL	01	2.000,00	0,00	2.000,00	0,00	0,00	0,00	0,00	0,00	0,00	0,00	0,00	2.000,00
1132	110.000	NV	3.3.90.30.00 MATERIAL DE CONSUMO	01	5.000,00	0,00	5.000,00	0,00	0,00	0,00	0,00	0,00	0,00	0,00	0,00	5.000,00
1133	110.000	NV	3.3.90.36.00 OUTROS SERVIÇOS DE TERCEIROS - PESSOA	01	1.000,00	0,00	1.000,00	0,00	0,00	0,00	0,00	0,00	0,00	0,00	0,00	1.000,00
1134	110.000	NV	3.3.90.39.00 OUTROS SERVIÇOS DE TERCEIROS - PESSO	01	15.000,00	0,00	15.000,00	0,00	0,00	0,00	1.226,54	12.900,00	4.376,06	4.376,06	8.523,94	2.100,00
1135	110.000	NV	3.3.90.47.00 OBRIGAÇÕES TRIBUTÁRIAS E CONTRIBUTIVA	01	200,00	0,00	200,00	0,00	0,00	0,00	0,00	0,00	0,00	0,00	0,00	200,00
1136	110.000	NV	4.4.90.52.00 EQUIPAMENTOS E MATERIAL PERMANENTE	01	5.000,00	0,00	5.000,00	0,00	0,00	0,00	0,00	0,00	0,00	0,00	0,00	5.000,00
13.392.0019.2663.0000			CINEMA													
1137	110.000	NV	3.1.90.11.00 VENCIMENTOS E VANTAGENS FIXAS - PESSC	01	21.600,00	0,00	21.600,00	1.463,61	1.463,61	1.463,61	1.463,61	7.292,74	7.292,74	7.292,74	0,00	14.307,26
1138	110.000	NV	3.1.90.13.00 OBRIGAÇÕES PATRONAIS	01	4.100,00	0,00	4.100,00	0,00	0,00	0,00	184,42	780,16	780,16	780,16	0,00	3.319,84
1139	110.000	NV	3.1.90.16.00 OUTRAS DESPESAS VARIÁVEIS - PESSOAL CI	01	2.000,00	0,00	2.000,00	0,00	0,00	0,00	0,00	0,00	0,00	0,00	0,00	2.000,00
1140	110.000	NV	3.1.91.13.00 OBRIGAÇÕES PATRONAIS - INTRA-ORÇAMENT	01	2.000,00	0,00	2.000,00	0,00	0,00	0,00	0,00	0,00	0,00	0,00	0,00	2.000,00
1141	110.000	NV	3.3.90.14.00 DIÁRIAS - PESSOAL CIVIL	01	2.000,00	0,00	2.000,00	0,00	0,00	0,00	0,00	0,00	0,00	0,00	0,00	2.000,00
1142	110.000	NV	3.3.90.30.00 MATERIAL DE CONSUMO	01	5.000,00	0,00	5.000,00	0,00	0,00	0,00	0,00	0,00	0,00	0,00	0,00	5.000,00

PA

FUNDAÇÃO ASSISENSE DE CULTURA

Rua Floriano Peixoto, 757
54704010/0001-37



Exercício: 2017

BALANÇETE DA DESPESA DE ABRIL (01/04/2017 A 30/04/2017)
FUNDAÇÃO ASSISENSE DE CULTURA JOSHEY LEA

Fi	Func	Econ	Especificação	F.R.	Dotação Inicial	Alterado	Dotação Alt.	Reservado Mês	Emp no Mês	Liq. Mês	Pago Mês	Empenhado Ano	Liq. Ano	Pago Ano	Emp A Pagar	Dotação Atual
1143	110 000	NV	3.3.90.36.00	OUTROS SERVIÇOS DE TERCEIROS - PESSOA	01	1.000,00	1.000,00	0,00	0,00	402,47	402,47	0,00	0,00	0,00	0,00	1.000,00
1144	110 000	NV	3.3.90.39.00	OUTROS SERVIÇOS DE TERCEIROS - PESSOA	01	25.000,00	25.000,00	0,00	0,00	0,00	0,00	7.732,00	2.118,16	2.118,16	5.613,84	17.268,00
1145	110 000	NV	3.3.90.47.00	OBRIGAÇÕES TRIBUTÁRIAS E CONTRIBUTIVA	01	200,00	200,00	0,00	0,00	0,00	0,00	0,00	0,00	0,00	0,00	200,00
1146	110 000	NV	4.4.90.52.00	EQUIPAMENTOS E MATERIAL PERMANENTE	01	5.000,00	5.000,00	0,00	0,00	0,00	0,00	0,00	0,00	0,00	0,00	5.000,00
13.392.0019.2664.0000 MAPA, MAHA, CASA DE TAIPA E MUSEU FERROVIÁRIO																
1147	110 000	NV	3.1.90.11.00	VENCIMENTOS E VANTAGENS FIXAS - PESSOA	01	145.400,00	145.400,00	0,00	4.819,67	4.819,67	4.819,67	35.393,32	35.393,32	35.393,32	0,00	110.006,68
1148	110 000	NV	3.1.90.13.00	OBRIGAÇÕES PATRONAIS	01	21.200,00	21.200,00	0,00	7.16,15	7.16,15	6.30,97	2.963,11	2.963,11	2.246,56	7.16,15	18.236,89
1149	110 000	NV	3.1.90.16.00	OUTRAS DESPESAS VARIÁVEIS - PESSOAL CI	01	5.000,00	5.000,00	0,00	0,00	0,00	0,00	0,00	0,00	0,00	0,00	5.000,00
1150	110 000	NV	3.1.91.13.00	OBRIGAÇÕES PATRONAIS - INTRA-ORÇAMENT	01	14.000,00	14.000,00	0,00	1.079,13	1.079,13	1.079,13	4.252,87	4.252,87	3.173,74	1.079,13	9.747,13
1151	110 000	NV	3.3.90.14.00	DIÁRIAS - PESSOAL CIVIL	01	2.000,00	2.000,00	0,00	0,00	0,00	0,00	0,00	0,00	0,00	0,00	2.000,00
1152	110 000	NV	3.3.90.30.00	MATERIAL DE CONSUMO	01	5.000,00	5.000,00	0,00	0,00	0,00	0,00	0,00	0,00	0,00	0,00	5.000,00
1153	110 000	NV	3.3.90.36.00	OUTROS SERVIÇOS DE TERCEIROS - PESSOA	01	1.000,00	1.000,00	0,00	0,00	0,00	0,00	0,00	0,00	0,00	0,00	1.000,00
1154	110 000	NV	3.3.90.39.00	OUTROS SERVIÇOS DE TERCEIROS - PESSOA	01	35.000,00	35.000,00	0,00	0,00	0,00	2.029,72	15.000,00	5.397,32	5.272,24	9.727,76	20.000,00
1155	110 000	NV	3.3.90.47.00	OBRIGAÇÕES TRIBUTÁRIAS E CONTRIBUTIVA	01	200,00	200,00	0,00	0,00	0,00	0,00	0,00	0,00	0,00	0,00	200,00
1156	110 000	NV	4.4.90.52.00	EQUIPAMENTOS E MATERIAL PERMANENTE	01	5.000,00	5.000,00	0,00	0,00	0,00	0,00	0,00	0,00	0,00	0,00	5.000,00
13.392.0019.2665.0000 ESCOLAS DE ARTES - SEMEARTE, ASSISTENTE E SEFAR																
1157	110 000	NV	3.1.90.11.00	VENCIMENTOS E VANTAGENS FIXAS - PESSOA	01	417.400,00	417.400,00	0,00	32.602,23	32.602,23	32.602,23	143.195,52	143.195,52	143.195,52	0,00	274.214,48
1158	110 000	NV	3.1.90.13.00	OBRIGAÇÕES PATRONAIS	01	4.100,00	4.100,00	0,00	408,79	408,79	779,57	2.841,44	2.841,44	2.432,65	408,79	1.258,56
1159	110 000	NV	3.1.90.16.00	OUTRAS DESPESAS VARIÁVEIS - PESSOAL CI	01	15.000,00	15.000,00	0,00	1.527,24	1.527,24	1.527,24	2.841,65	2.841,65	2.841,65	0,00	12.158,35
1160	110 000	NV	3.1.91.13.00	OBRIGAÇÕES PATRONAIS - INTRA-ORÇAMENT	01	155.300,00	155.300,00	0,00	12.087,82	12.087,82	11.881,09	46.652,71	46.652,71	34.564,89	12.087,82	108.647,29
1161	110 000	NV	3.3.90.14.00	DIÁRIAS - PESSOAL CIVIL	01	2.000,00	2.000,00	0,00	0,00	0,00	0,00	0,00	0,00	0,00	0,00	2.000,00
1162	110 000	NV	3.3.90.30.00	MATERIAL DE CONSUMO	01	30.000,00	30.000,00	0,00	0,00	0,00	0,00	7.093,66	7.093,66	7.093,66	0,00	22.905,34
1163	110 000	NV	3.3.90.36.00	OUTROS SERVIÇOS DE TERCEIROS - PESSOA	01	5.000,00	5.000,00	0,00	0,00	0,00	0,00	854,60	854,60	854,60	0,00	4.145,40
1164	110 000	NV	3.3.90.39.00	OUTROS SERVIÇOS DE TERCEIROS - PESSOA	01	40.000,00	40.000,00	0,00	0,00	0,00	166,67	1.000,00	322,38	322,38	677,62	39.000,00
1165	110 000	NV	3.3.90.47.00	OBRIGAÇÕES TRIBUTÁRIAS E CONTRIBUTIVA	01	1.000,00	1.000,00	0,00	0,00	0,00	0,00	0,00	0,00	0,00	0,00	1.000,00
1166	110 000	NV	4.4.90.52.00	EQUIPAMENTOS E MATERIAL PERMANENTE	01	5.000,00	5.000,00	0,00	0,00	0,00	0,00	0,00	0,00	0,00	0,00	5.000,00
13.392.0019.2666.0000 TEATRO																
1167	110 000	NV	3.1.90.11.00	VENCIMENTOS E VANTAGENS FIXAS - PESSOA	01	211.600,00	211.600,00	0,00	11.000,13	11.000,13	11.000,13	56.910,47	56.910,47	56.910,47	0,00	154.689,53
1168	110 000	NV	3.1.90.13.00	OBRIGAÇÕES PATRONAIS	01	6.800,00	6.800,00	0,00	408,79	408,79	595,25	1.992,98	1.992,98	1.584,19	408,79	4.807,02
1169	110 000	NV	3.1.90.16.00	OUTRAS DESPESAS VARIÁVEIS - PESSOAL CI	01	4.000,00	4.000,00	0,00	897,17	897,17	897,17	1.148,23	1.148,23	1.148,23	0,00	2.851,77
1170	110 000	NV	3.1.91.13.00	OBRIGAÇÕES PATRONAIS - INTRA-ORÇAMENT	01	63.600,00	63.600,00	0,00	3.737,49	3.737,49	3.409,56	13.835,66	13.835,66	10.098,17	3.737,49	49.764,34
1171	110 000	NV	3.3.90.14.00	DIÁRIAS - PESSOAL CIVIL	01	2.000,00	2.000,00	0,00	0,00	0,00	0,00	0,00	0,00	0,00	0,00	2.000,00
1172	110 000	NV	3.3.90.30.00	MATERIAL DE CONSUMO	01	30.000,00	30.000,00	0,00	49,50	49,50	0,00	407,77	358,27	358,27	49,50	29.592,23
1173	110 000	NV	3.3.90.36.00	OUTROS SERVIÇOS DE TERCEIROS - PESSOA	01	3.000,00	3.000,00	0,00	0,00	0,00	0,00	0,00	0,00	0,00	0,00	3.000,00
1174	110 000	NV	3.3.90.39.00	OUTROS SERVIÇOS DE TERCEIROS - PESSOA	01	35.000,00	35.000,00	0,00	0,00	0,00	1.516,57	12.930,00	5.401,01	5.401,01	7.528,99	22.070,00
1175	110 000	NV	3.3.90.47.00	OBRIGAÇÕES TRIBUTÁRIAS E CONTRIBUTIVA	01	200,00	200,00	0,00	0,00	0,00	0,00	0,00	0,00	0,00	0,00	200,00
1201	110 000	NV	4.4.90.51.00	OBRAS E INSTALAÇÕES	01	0,00	250.000,00	0,00	0,00	0,00	0,00	168.540,90	0,00	0,00	168.540,90	81.459,10
1176	110 000	NV	4.4.90.52.00	EQUIPAMENTOS E MATERIAL PERMANENTE	01	8.000,00	8.000,00	0,00	3.290,00	3.290,00	3.290,00	0,00	0,00	0,00	3.290,00	4.710,00
13.392.0019.2691.0000 SUBVENÇÃO PARA PROJETO DA BANDA MUNICIPAL																
1199	110 000	NV	3.3.50.43.00	SUBVENÇÕES SOCIAIS	01	150.000,00	150.000,00	0,00	0,00	0,00	0,00	0,00	0,00	0,00	0,00	150.000,00

04	11			FUNDAÇÃO ASSISENSE CULT. "JOSHEY LEAO"		294.940,00	294.940,00	0,00	3.721,61	3.280,00	3.280,00	22.661,43	22.219,82	22.219,82	441,61	272.278,57
041103				GERENCIA DE EVENTOS												

13.392.0019.2658.0000				ENCONTRO DE BANDEIRAS												
1177	110 000	NV	3.3.90.30.00	MATERIAL DE CONSUMO	01	2.000,00	2.000,00	0,00	0,00	0,00	0,00	1.139,82	1.139,82	1.139,82	0,00	860,18

860,18

FUNDACAO ASSISENSE DE CULTURA

Rua Floriano Peixoto, 757

54704010/0001-37

Exercício: 2017

BALANCETE DA DESPESA DE ABRIL (01/04/2017 A 30/04/2017)

FUNDACAO ASSISENSE DE CULTURA JOSHEY LEA

Fl	Func	Econ	Especificação	F. R.	Dotação Inicial	Alterado	Dotação Alt.	Reservado Mês	Emp no Mês	Liq. Mês	Pago Mês	Empenhado Ano	Liq. Ano	Pago Ano	Emp. A Pagar	Dotação Atual			
1178	110 000 NV	3.3.90.36.00	OUTROS SERVIÇOS DE TERCEIROS - PESSOA 01	01	2.000,00	0,00	2.000,00	0,00	0,00	0,00	0,00	600,00	600,00	600,00	0,00	1.400,00			
1179	110 000 NV	3.3.90.39.00	OUTROS SERVIÇOS DE TERCEIROS - PESSOA 01	01	15.600,00	0,00	15.600,00	0,00	0,00	0,00	0,00	13.700,00	13.700,00	13.700,00	0,00	1.900,00			
1180	110 000 NV	3.3.90.47.00	OBRIGAÇÕES TRIBUTÁRIAS E CONTRIBUTIVA 01	01	400,00	0,00	400,00	0,00	0,00	0,00	0,00	0,00	0,00	0,00	0,00	400,00			
		13.392.0019.2659.0000	CARNAVAL																
1181	110 000 NV	3.3.90.30.00	MATERIAL DE CONSUMO 01	01	3.000,00	0,00	3.000,00	0,00	0,00	0,00	0,00	0,00	0,00	0,00	0,00	3.000,00			
1182	110 000 NV	3.3.90.36.00	OUTROS SERVIÇOS DE TERCEIROS - PESSOA 01	01	1.000,00	0,00	1.000,00	0,00	0,00	0,00	0,00	0,00	0,00	0,00	0,00	1.000,00			
1183	110 000 NV	3.3.90.39.00	OUTROS SERVIÇOS DE TERCEIROS - PESSOA 01	01	20.000,00	0,00	20.000,00	0,00	0,00	0,00	0,00	3.500,00	3.500,00	3.500,00	0,00	16.500,00			
1184	110 000 NV	3.3.90.47.00	OBRIGAÇÕES TRIBUTÁRIAS E CONTRIBUTIVA 01	01	210,00	0,00	210,00	0,00	0,00	0,00	0,00	0,00	0,00	0,00	0,00	210,00			
		13.392.0019.2670.0000	CIRCUITO CULTURAL PAULISTA																
1185	110 000 NV	3.3.90.30.00	MATERIAL DE CONSUMO 01	01	4.000,00	0,00	4.000,00	441,51	441,51	0,00	0,00	441,51	441,51	441,51	441,51	3.558,39			
1186	110 000 NV	3.3.90.39.00	OUTROS SERVIÇOS DE TERCEIROS - PESSOA 01	01	40.000,00	0,00	40.000,00	3.280,00	3.280,00	3.280,00	3.280,00	3.280,00	3.280,00	3.280,00	3.280,00	0,00	36.720,00		
		13.392.0019.2671.0000	VIROADA CULTURAL PAULISTA																
1187	110 000 NV	3.3.90.30.00	MATERIAL DE CONSUMO 01	01	5.000,00	0,00	5.000,00	0,00	0,00	0,00	0,00	0,00	0,00	0,00	0,00	5.000,00			
1188	110 000 NV	3.3.90.36.00	OUTROS SERVIÇOS DE TERCEIROS - PESSOA 01	01	10.000,00	0,00	10.000,00	0,00	0,00	0,00	0,00	0,00	0,00	0,00	0,00	10.000,00			
1189	110 000 NV	3.3.90.39.00	OUTROS SERVIÇOS DE TERCEIROS - PESSOA 01	01	120.000,00	0,00	120.000,00	0,00	0,00	0,00	0,00	0,00	0,00	0,00	0,00	120.000,00			
1190	110 000 NV	3.3.90.47.00	OBRIGAÇÕES TRIBUTÁRIAS E CONTRIBUTIVA 01	01	2.100,00	0,00	2.100,00	0,00	0,00	0,00	0,00	0,00	0,00	0,00	0,00	2.100,00			
		13.392.0019.2672.0000	FESTIVAL DE MUSICA																
1191	110 000 NV	3.3.90.30.00	MATERIAL DE CONSUMO 01	01	3.000,00	0,00	3.000,00	0,00	0,00	0,00	0,00	0,00	0,00	0,00	0,00	3.000,00			
1192	110 000 NV	3.3.90.36.00	OUTROS SERVIÇOS DE TERCEIROS - PESSOA 01	01	2.000,00	0,00	2.000,00	0,00	0,00	0,00	0,00	0,00	0,00	0,00	0,00	2.000,00			
1193	110 000 NV	3.3.90.39.00	OUTROS SERVIÇOS DE TERCEIROS - PESSOA 01	01	30.000,00	0,00	30.000,00	0,00	0,00	0,00	0,00	0,00	0,00	0,00	0,00	30.000,00			
1194	110 000 NV	3.3.90.47.00	OBRIGAÇÕES TRIBUTÁRIAS E CONTRIBUTIVA 01	01	420,00	0,00	420,00	0,00	0,00	0,00	0,00	0,00	0,00	0,00	0,00	420,00			
		13.392.0019.2673.0000	FESTA DO FOLCLORE																
1195	110 000 NV	3.3.90.30.00	MATERIAL DE CONSUMO 01	01	3.000,00	0,00	3.000,00	0,00	0,00	0,00	0,00	0,00	0,00	0,00	0,00	3.000,00			
1196	110 000 NV	3.3.90.36.00	OUTROS SERVIÇOS DE TERCEIROS - PESSOA 01	01	1.000,00	0,00	1.000,00	0,00	0,00	0,00	0,00	0,00	0,00	0,00	0,00	1.000,00			
1197	110 000 NV	3.3.90.39.00	OUTROS SERVIÇOS DE TERCEIROS - PESSOA 01	01	30.000,00	0,00	30.000,00	0,00	0,00	0,00	0,00	0,00	0,00	0,00	0,00	30.000,00			
1198	110 000 NV	3.3.90.47.00	OBRIGAÇÕES TRIBUTÁRIAS E CONTRIBUTIVA 01	01	210,00	0,00	210,00	0,00	0,00	0,00	0,00	0,00	0,00	0,00	0,00	210,00			
		13.392.0019.2673.0000	FESTA DO FOLCLORE																

TOTAL ORÇAMENTÁRIO																			
								2.514.440,00	250.000,00	2.764.440,00	1.080.014,91	133.769,81	137.552,62	135.526,42	894.485,40	635.822,92	608.866,97	285.618,43	272.278,57

DESPESA EXTRA ORÇAMENTÁRIA																			
8001	998001		RESTOS A PAGAR PROCESSADOS					110 - 000				0,00				26.460,22			
8002	998002		RESTOS A PAGAR NÃO PROCESSADOS					110 - 000				0,00				1.440,33			
9001	990701		(727) - CONTRIBUIÇÕES AO RGPS - CONTRIBUIÇÃO SOBRE SALÁRIOS E REMUNERAÇÕES					110 - 000				0,00				0,00			
9002	990702		(745) - CONTRIBUIÇÃO A REGIME PRÓPRIO DE PREVIDENCIA (RPPS) (F)					110 - 000				0,00				0,00			
9003	990703		(758) - CONTRIBUIÇÕES AO RGPS - CONTRIBUIÇÃO SOBRE SALÁRIOS E REMUNERAÇÕES (F)					110 - 000				0,00				0,00			
9004	990704		(3653) - I.N.S.S. FOLHA PAGTO - SERVIDORES - FAC					110 - 000				2.573,61				10.292,57			
9005	990705		(3656) - I.N.S.S. - SOBRE SERVIÇOS DE TERCEIROS = F.A.C.					110 - 000				0,00				0,00			
9006	990706		(3654) - ASSISPREV SFOLHA PAGTO = SERVIDORES = F.A.C.					110 - 000				5.491,89				22.043,68			

FUNDACAO ASSISENSE DE CULTURA

Rua Floriano Peixoto, 757

54704010/0001-37

Exercício: 2017

BALANCETE DA DESPESA DE ABRIL (01/04/2017 A 30/04/2017)

FUNDACAO ASSISENSE DE CULTURA JOSHEY LEA

Fl	Func	Econ	Especificação	F. R	Dotação Inicial	Alterado	Dotação Alt.	Reservado Mês	Emp no Mês	Liq. Mês	Pago Mês	Empenhado Ano	Liq. Ano	Pago Ano	Emp A Pagar	Dotação Atual	
9007			990707	(3673) - J.S.S. - F.A.C.				110 - 000			65,60				389,33		
9008			990708	(3677) - I.R.R.F. - F.A.C.				110 - 000			816,67				5.556,56		
9009			990709	(3707) - SIND FUNC. PUBL. MUNICIPAIS				110 - 000			335,87				1.647,64		
9010			990710	(3711) - CONTRIBUICAO SINDICAL				110 - 000			1.124,68				1.124,68		
9011			990711	(3744) - EMPRESTIMO CAIXA ECON. FEDERAL				110 - 000			5.586,48				21.161,32		
9012			990712	(3762) - CAUICAO P/CONCORRENCIA PUBLICA = F.A.C.				110 - 000			0,00				0,00		
9013			990713	(3766) - ASSOC. RECREATIVA DOS FUNCIONARIOS				110 - 000			25,68				128,40		
9014			990714	(3776) - FARMACIA				110 - 000			440,78				2.675,62		
9015			990715	(7463) - Folha de Pagamento Complementar - FAC				110 - 000			0,00				0,00		
9016			990716	PENSAO ALIMENTICIA				110 - 000			0,00				1.845,50		
9017			990717	DIVIDA ATIVA IPTU, ISS (FUNCIONARIOS FAC)				110 - 000			3.141,54				3.141,54		
9018			990718	CONVENIO FEMM				110 - 000			0,00				0,00		
TOTAL EXTRA ORÇAMENTÁRIO											19.002,80					97.977,45	

TOTAL (ORÇAMENTÁRIO+EXTRA ORÇAMENTÁRIO)

0,00

TOTAL GERAL

0,00

Assis, 30 de abril de 2017

EMERSON CARLOS GONÇALVES
DIRETOR EXECUTIVO

FELIPE RAMOS SIQUEIRA
CONTADOR
Felipe Ramos Siqueira
Contador CRC 15P/255130/O-5
Prefeitura de Assis-SP

TESOUREIRO



FUNDAÇÃO ASSISENSE DE CULTURA "JOSHEY LEÃO"
Rua Floriano Peixoto, 757 - Assis/SP - CEP.: 19.800-011 - Fone/Fax: 3322.2677 e 3322.2613
e mail: assisfac@assis.sp.gov.br

ITEM 8

DECLARAÇÃO CONTRATOS



FUNDAÇÃO ASSISENSE DE CULTURA "JOSHEY LEÃO"
Rua Floriano Peixoto, 757 - Assis/SP - CEP.: 19.800-011 - Fone/Fax: 3322.2677 e 3322.2613
e mail: assisfac@assis.sp.gov.br

DECLARAÇÃO

Declaro, para fins de instruir a Câmara Municipal de Assis no Estado de São Paulo, que na FAC – Fundação Assisense de Cultura, que houve Termos de Contrato do exercício anterior e firmado em 2017, conforme relação abaixo:

RAFAEL CHAVES DE FIGUEREDO – ME

PROCESSO Nº 01/2016 CONVITE 01/2016 VALOR R\$ 36.000,00
Contratação de Serviços de Apoio Administrativo para o Setor de Licitações no período de 2016. Houve Termo Aditivo e Modificativo nº 01/2017 no período de 2017 por 90 dias.

CAROLINA SPINOSA MOSSINI CONSTRUÇÕES – E.P.P.

PROCESSO Nº 04/2016 TOMADA DE PREÇO 01/2016
VALOR R\$ 168.540,90

Contratação de Serviços com Fornecimento de Materiais para Execução de Obra de Engenharia em Imóvel Público Municipal para a Reforma do Teatro Municipal "Padre Enzo Ticinelli" no período de 2016 execução em 2017.

H.R CONSULTORIA EM TELEFONICA LTDA – ME

CONTRATO Nº 03/2017 Fundamentação Legal: Dispensa de Licitação nos Termos de inciso II do artigo 24 da Lei 8.666/93.

VALOR R\$ 4.224,00

Contratação de Serviços de Apoio Administrativo para a Atualização Especializada em Análise Técnica de Redução de Valores de Serviços de Telefonia no período de 2017.



FUNDAÇÃO ASSISENSE DE CULTURA "JOSHEY LEÃO"
Rua Floriano Peixoto, 757 - Assis/SP - CEP.: 19.800-011 - Fone/Fax: 3322.2677 e 3322.2613
e mail: assisfac@assis.sp.gov.br

AMENDOLA & AMENDOLA SOFTWARE LTDA - EPP

CONTRATO Nº 04/2017 Fundamentação Legal: Dispensa de Licitação nos Termos de inciso II do artigo 24 da Lei 8.666/93.

VALOR R\$ 5.280,00

Contratação de Serviços de Apoio Administrativo para a Utilização do licenciamento de uso de Programas ou Sistemas para a Administração Pública Municipal para execução dos seguintes serviços., Sistema de Contabilidade Pública Integrado – SCPI / Sistema Integrado de Pessoal – SIP no período de 2017.

APETITOSO ALIMENTAÇÃO EIRELLI - ME

PROCESSO Nº 01/2017 PREGÃO REGISTRO DE PREÇOS Nº 01/2017

VALOR R\$ 49.940,55

Contratação de Registro de Preços de Serviços comum de Apoio visando futuras contratações de serviços de Buffet no período de 2017.

AUTO POSTO SAN FERNANDO DO VALLEY DE ASSIS LTDA

PROCESSO Nº 03/2017 PREGÃO REGISTRO DE PREÇOS Nº 02/2017

VALOR R\$ 33.840,00

Contratação de Registro de Preços para Aquisição de Combustíveis no período de 2017.

Sendo assim, firmo a presente declaração.

Assis sp 17 de agosto de 2017.

EMERSON CARLOS GONÇALVES

Diretor Executivo



FUNDAÇÃO ASSISENSE DE CULTURA "JOSHEY LEÃO"
Rua Floriano Peixoto, 757 - Assis/SP - CEP.: 19.800-011 - Fone/Fax: 3322.2677 e 3322.2613
e mail: assisfac@assis.sp.gov.br

ITEM 9

RELAÇÃO DE IMÓVEIS



FUNDAÇÃO ASSISENSE DE CULTURA "JOSHEY LEÃO"
Rua Floriano Peixoto, 757 - Assis/SP - CEP.: 19.800-011 - Fone/Fax: 3322.2677 e 3322.2613
e mail: assisfac@assis.sp.gov.br

DECLARAÇÃO

Declaro, para fins de instruir a Câmara Municipal de Assis no Estado de São Paulo, que na FAC – Fundação Assisense de Cultura, os imóveis que se encontram cedido para esta Fundação são este conforme relação abaixo:

MUSEU FERROVIÁRIO AGENOR FRANCISCO FELIZARDO

MUSEU DOS FERROVIÁRIOS DE ASSIS

Localizado Av. Rui Barbosa nº 14

MUSEU FERROVIÁRIO AGENOR FRANCISCO FELIZARDO

ESTAÇÃO PARADA DAS ARTES

Localizado Av. Rui Barbosa nº 14

CENTRO CULTURA "DONA PIMPA"

MUSEU E ARQUIVO HISTORICO DE ASSIS

BIBLIOTECA PÚBLICA MUNICIPAL "NINA SILVA"

Localizado Rua Dr. Luiz Pizza nº 19

Sendo assim, firmo a presente declaração.

Assis sp 17 de agosto de 2017.

EMERSON CARLOS GONÇALVES

Diretor Executivo



FUNDAÇÃO ASSISENSE DE CULTURA "JOSHEY LEÃO"
Rua Floriano Peixoto, 757 - Assis/SP - CEP.: 19.800-011 - Fone/Fax: 3322.2677 e 3322.2613
e mail: assisfac@assis.sp.gov.br

DECLARAÇÃO

Declaro, para fins de instruir a Câmara Municipal de Assis no Estado de São Paulo, que na FAC – Fundação Assisense de Cultura, os imóveis que se encontram em nome desta Fundação são este conforme relação abaixo:

MUSEU HISTORICO DE ASSIS - CASA DE TAIPA

Localizado á Rua Palmares nº 382

TEATRO MUNICIPAL DE ASSIS – PADRE ENZO TICINELLI

Localizado á Rua Floriano Peixoto nº 757

CINEMA MUNICIPAL DE ASSIS – CINE PIRACAIA

Localizado á Rua Brasil nº 15

MUSEU DE ARTE PRIMITIVA DE ASSIS – JOSÉ NAZARENO MIMESSI

Localizado á Rua Antonio Zuardi nº 895

Sendo assim, firmo a presente declaração.

Assis sp 17 de agosto de 2017.

EMERSON CARLOS GONÇALVES

Diretor Executivo



FUNDAÇÃO ASSISENSE DE CULTURA "JOSHEY LEÃO"
Rua Floriano Peixoto, 757 - Assis/SP - CEP.: 19.800-011 - Fone/Fax: 3322.2677 e 3322.2613
e mail: assisfac@assis.sp.gov.br

ITEM 10

RELAÇÃO DE AÇÕES TRABALHISTAS



FUNDAÇÃO ASSISENSE DE CULTURA "JOSHEY LEÃO"
Rua Floriano Peixoto, 757 - Assis/SP - CEP.: 19.800-011 - Fone/Fax: 3322.2677 e 3322.2613
e mail: assisfac@assis.sp.gov.br

DECLARAÇÃO

Declaro, para fins de instruir a Câmara Municipal de Assis no Estado de São Paulo, que inexistem ações trabalhistas em nome da Fundação Assisense de Cultura, conforme certidão anexa.

Sendo assim, firmo a presente declaração.

Assis SP, 22 de agosto de 2017.

EMERSON CARLOS GONÇALVES
DIRETOR EXECUTIVO



FUNDAÇÃO ASSISENSE DE CULTURA "JOSHEY LEÃO"
Rua Floriano Peixoto, 757 - Assis/SP - CEP.: 19.800-011 - Fone/Fax: 3322.2677 e 3322.2613
e mail: assisfac@assis.sp.gov.br

DECLARAÇÃO

Declaro, para fins de instruir a Câmara Municipal de Assis no Estado de São Paulo, que inexistem ações trabalhistas em nome da Fundação Assisense de Cultura, conforme certidão anexa.

Sendo assim, firmo a presente declaração.

Assis SP, 22 de agosto de 2017.

EMERSON CARLOS GONÇALVES
DIRETOR EXECUTIVO

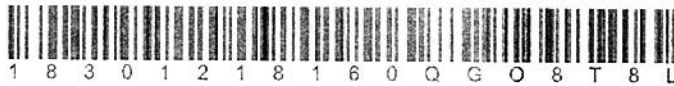

1 8 3 0 1 2 1 8 1 6 0 Q G O 8 T 8 L

CERTIDÃO DE AÇÃO TRABALHISTA EM TRAMITAÇÃO

Dados Pesquisados:

CNPJ: 54.704.010/0001-37

Nome: FUNDACAO ASSISENSE DE CULTURA

Certidão nº 543471 / 2017

CERTIFICA-SE que em pesquisa aos registros eletrônicos armazenados nos Sistemas de Acompanhamento e Informações Processuais do Tribunal Regional do Trabalho da 2ª Região, até 17/08/2017, **NÃO CONSTA** ação trabalhista em tramitação em face da pessoa natural ou jurídica identificada acima, de acordo com os dados fornecidos pelo solicitante.

IMPORTANTE

- a. A validade da presente certidão está condicionada à conferência do nome e do CPF/CNPJ indicado, bem como à verificação de sua autenticidade pelo recebedor em <http://www.trtsp.jus.br/valida-certidao> em até 90 (noventa) dias após a sua expedição;
- b. A informação do nº do CPF/CNPJ e do nome indicado acima é de responsabilidade do solicitante da Certidão;
- c. Estão compreendidos nesta certidão, no caso de pessoa jurídica, todos os seus estabelecimentos, agência ou filiais vinculados à raiz do CNPJ;
- d. Certidão emitida gratuitamente.

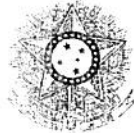

PODER JUDICIÁRIO
JUSTIÇA DO TRABALHO

CERTIDÃO NEGATIVA DE DÉBITOS TRABALHISTAS

Nome: FUNDACAO ASSISENSE DE CULTURA (MATRIZ E FILIAIS)
CNPJ: 54.704.010/0001-37
Certidão nº: 135670377/2017
Expedição: 18/08/2017, às 16:59:06
Validade: 13/02/2018 - 180 (cento e oitenta) dias, contados da data de sua expedição.

Certifica-se que **FUNDACAO ASSISENSE DE CULTURA (MATRIZ E FILIAIS)**, inscrito(a) no CNPJ sob o nº 54.704.010/0001-37, **NÃO CONSTA** do Banco Nacional de Devedores Trabalhistas.

Certidão emitida com base no art. 642-A da Consolidação das Leis do Trabalho, acrescentado pela Lei nº 12.440, de 7 de julho de 2011, e na Resolução Administrativa nº 1470/2011 do Tribunal Superior do Trabalho, de 24 de agosto de 2011.

Os dados constantes desta Certidão são de responsabilidade dos Tribunais do Trabalho e estão atualizados até 2 (dois) dias anteriores à data da sua expedição.

No caso de pessoa jurídica, a Certidão atesta a empresa em relação a todos os seus estabelecimentos, agências ou filiais.

A aceitação desta certidão condiciona-se à verificação de sua autenticidade no portal do Tribunal Superior do Trabalho na Internet (<http://www.tst.jus.br>).

Certidão emitida gratuitamente.

INFORMAÇÃO IMPORTANTE

Do Banco Nacional de Devedores Trabalhistas constam os dados necessários à identificação das pessoas naturais e jurídicas inadimplentes perante a Justiça do Trabalho quanto às obrigações estabelecidas em sentença condenatória transitada em julgado ou em acordos judiciais trabalhistas, inclusive no concernente aos recolhimentos previdenciários, a honorários, a custas, a emolumentos ou a recolhimentos determinados em lei; ou decorrentes de execução de acordos firmados perante o Ministério Público do Trabalho ou Comissão de Conciliação Prévia.



FUNDAÇÃO ASSISENSE DE CULTURA "JOSHEY LEÃO"
Rua Floriano Peixoto, 757 - Assis/SP - CEP.: 19.800-011 - Fone/Fax: 3322.2677 e 3322.2613
e mail: assisfac@assis.sp.gov.br

ITEM 11

RELAÇÃO DE AÇÕES JUDICIAIS

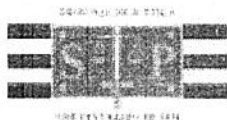

21/08/2017

2747812

PODER JUDICIÁRIO
TRIBUNAL DE JUSTIÇA DO ESTADO DE SÃO PAULO
CERTIDÃO ESTADUAL DE DISTRIBUIÇÕES CRIMINAIS

CERTIDÃO Nº: 6793969

FOLHA: 1/1

A autenticidade desta certidão poderá ser confirmada pela internet no site do Tribunal de Justiça.

A Diretoria de Serviço Técnico de Informações Criminais do(a) Comarca de São Paulo, no uso de suas atribuições legais,

CERTIFICA E DÁ FÉ que, pesquisando os registros de distribuições de **EXECUÇÕES CRIMINAIS - SAJ PG5**, anteriores a 20/08/2017, verificou **NADA CONSTAR** contra: *****

FUNDAÇÃO ASSISENSE DE CULTURA, CNPJ: 54.704.010/0001-37, conforme indicação constante do pedido de certidão. *****

Esta certidão abrange os feitos de Execuções Criminais distribuídos no sistema SAJ PG5 e só tem validade mediante assinatura digital.

Esta certidão deve ser acompanhada obrigatoriamente da certidão de Execução Criminal - SIVEC, expedida pela Vara ou Ofício de Execuções Criminais.

Esta certidão não vale para fins eleitorais.

Esta certidão é sem custas.

São Paulo, 21 de agosto de 2017.

PEDIDO Nº:

2747812





PODER JUDICIÁRIO
TRIBUNAL REGIONAL FEDERAL DA 1ª REGIÃO

CERTIDÃO DE DISTRIBUIÇÃO PARA FINS GERAIS
PROCESSOS ORIGINÁRIOS CIVEIS

CERTIFICAMOS, após pesquisa nos registros eletrônicos de distribuição de ações e execuções Cíveis mantidos no Tribunal Regional Federal da 1ª Região, que

N A D A C O N S T A

contra **FUNDAÇÃO ASSISENSE DE CULTURA** nem contra o **CNPJ: 54.704.010/0001-37**.

Observações:

- a) o parâmetro de pesquisa para confecção desta certidão levou em conta apenas e tão somente processos e procedimentos de competência originária do Tribunal e que estejam em tramitação, **excluídos os processos em grau de recurso**. Poderão, também, ser excluídos processos sigilosos cuja divulgação possa frustrar eventuais investigações;
- b) também estão excluídos da pesquisa os processos que tramitam no sistema PJe, nas classes de mandado de segurança (individual e coletivo) e ações monitórias (em 1º grau de jurisdição) e nas classes de mandado de segurança (individual e coletivo, ambos cíveis), agravos de instrumento originários de processos que tramitam no PJe), suspensão de segurança (em 2º grau de jurisdição) além das apelações em processos que também tramitaram no PJe no 1º grau. (Resolução PRESI 22, de 27/11/2014);
- c) a autenticidade desta certidão deverá ser confirmada na página do Tribunal Regional Federal da 1ª Região (www.trf1.jus.br), informando-se o número de controle acima descrito.

Certidão Emitida em: 21/08/2017 às 13:14 (hora e data de Brasília).

Última atualização dos bancos de dados: 21/08/2017, 13h14min.



PODER JUDICIÁRIO
TRIBUNAL DE JUSTIÇA DO ESTADO DE SÃO PAULO
CERTIDÃO ESTADUAL DE DISTRIBUIÇÕES CÍVEIS

CERTIDÃO Nº: 022736709

FOLHA: 1/1

A autenticidade desta certidão poderá ser confirmada pela internet no site do Tribunal de Justiça.

A Diretoria de Serviço Técnico de Informações Cíveis do(a) Comarca de São Paulo - Capital, no uso de suas atribuições legais,

CERTIFICA E DÁ FÉ que, pesquisando os registros de distribuições de AÇÕES CÍVEIS, FAMÍLIA E SUCESSÕES, EXECUÇÕES FISCAIS E JUIZADOS ESPECIAIS CÍVEIS, anteriores a 20/08/2017, verificou CONSTAR como réu/requerido/interessado em nome de: *****

FUNDAÇÃO ASSISENSE DE CULTURA, CNPJ: 54.704.010/0001-37, conforme indicação constante do pedido de certidão.*****

As seguintes distribuições:*****

ASSIS

- » Foro de Assis - Vara da Fazenda Pública. Processo: 0000869-65.2013.8.26.0047 (0000869-65.2013.8.26.0047). Ação: Procedimento Comum. Assunto: Hora Extra. Data: 04/07/2017. Reqte: Sindicato dos Funcionarios e Servidores Publicos Municipais de Assis e Regiao.*****
» Foro de Assis - Vara da Fazenda Pública. Processo: 0000869-65.2013.8.26.0047 [1]. Ação: Cumprimento de sentença. Assunto: Hora Extra. Data: 04/07/2017. Exeqte: Sindicato dos Funcionarios e Servidores Publicos Municipais de Assis e Regiao.**
» Foro de Assis - 2ª Vara Cível. Processo: 0009549-20.2005.8.26.0047 (0009549-20.2005.8.26.0047). Ação: Procedimento Comum. Data: 17/03/2005. Reqte: Davi Cicero de Oliveira.*****
» Foro de Assis - Vara da Fazenda Pública. Processo: 1004521-68.2016.8.26.0047. Ação: Procedimento Comum. Assunto: Servidor Público Civil. Data: 06/07/2017. Reqte: Sindicato dos Funcionários e Servidores Públicos Municipais de Assis e Região.**
» Foro de Assis - Vara da Fazenda Pública. Processo: 1004529-45.2016.8.26.0047. Ação: Procedimento Comum. Assunto: Servidor Público Civil. Data: 10/07/2017. Reqte: Sindicato dos Funcionários e Servidores Públicos Municipais de Assis e Região.**
» Foro de Assis - Vara da Fazenda Pública. Processo: 1005702-70.2017.8.26.0047. Ação: Procedimento do Juizado Especial Cível. Assunto: Auxílio-Alimentação. Data: 08/08/2017. Reqte: Ivani Campana.*****

Esta certidão não aponta ordinariamente os processos em que a pessoa cujo nome foi pesquisado figura como autor(a).São apontados os feitos com situação em andamento já cadastrados no sistema informatizado referentes a todas as Comarcas/Foros Regionais e Distritais do Estado de São Paulo.

A data de informatização de cada Comarca/Foro pode ser verificada no Comunicado nº 53/2015.

Esta certidão só tem validade mediante assinatura digital.

Esta certidão é sem custas.

São Paulo, 21 de agosto de 2017.

PEDIDO Nº: 2736709 [Barcode]





FUNDAÇÃO ASSISENSE DE CULTURA "JOSHEY LEÃO"
Rua Floriano Peixoto, 757 - Assis/SP - CEP.: 19.800-011 - Fone/Fax: 3322.2677 e 3322.2613
e mail: assisfac@assis.sp.gov.br

DECLARAÇÃO

Declaro, para fins de instruir a Câmara Municipal de Assis no Estado de São Paulo, que estou ciente das ações judiciais em nome da Fundação Assisense de Cultura, conforme certidão anexa.

Sendo assim, firmo a presente declaração.

Assis SP, 22 de agosto de 2017.

EMERSON CARLOS GONÇALVES
DIRETOR EXECUTIVO



FUNDAÇÃO ASSISENSE DE CULTURA "JOSHEY LEÃO"
Rua Floriano Peixoto, 757 - Assis/SP - CEP.: 19.800-011 - Fone/Fax: 3322.2677 e 3322.2613
e mail: assisfac@assis.sp.gov.br

DECLARAÇÃO

Declaro, para fins de instruir a Câmara Municipal de Assis no Estado de São Paulo, que estou ciente das ações judiciais em nome da Fundação Assisense de Cultura, conforme certidão anexa.

Sendo assim, firmo a presente declaração.

Assis SP, 22 de agosto de 2017.

EMERSON CARLOS GONÇALVES
DIRETOR EXECUTIVO