



# Prefeitura Municipal de Assis

Estado de São Paulo

## PROCESSO LEGISLATIVO

REQUERIMENTO Nº 614/2021 - Vinícius Símbili - REQUER INFORMAÇÕES DO PODER EXECUTIVO QUANTO A EMPRESA QUE PRESTAM SERVIÇOS DE ALINHAMENTO, BALANCEAMENTO E BORRACHARIA EM GERAL NOS ANOS DE 2019 E 2020

## TRAMITAÇÃO

Data da Ação	22/12/2021
Unidade de Origem	Poder Executivo - Gabinete
Unidade de Destino	Poder Legislativo - Secretaria
Status	Proposição respondida pelo Executivo

Assis, 22 de dezembro de 2021.

**PREFEITO MUNICIPAL**





# *Prefeitura Municipal de Assis*

*Paço Municipal Prof<sup>a</sup> “Judith de Oliveira Garcez”*

Gabinete do Prefeito

Resposta do Requerimento nº 614/2021.

**Autoria:** Vinícius Síмили

- A) - Não houve gastos com a referida empresa nos anos de 2019 e 2020.
- B) - Conforme site da JUCESP consta como sócios os senhores Danilo Henrique Serra e Eduardo Henrique Serra.
- C) - No ano de 2021, a RADIAL PNEUS DE ASSIS LTDA., não consta como participante de processo licitatório; a contratação de serviços foram efetuadas por Dispensa.
- (Menor Preço). Anexamos processo para exemplo.





# Prefeitura de Assis

FUNDO MUNICIPAL DE ASSISTÊNCIA SOCIAL - FMAS

RUA BENEDITO SPINARDI, Nº 613 - CENTRO

ASSIS - SP - CEP.: 19.814-050

FONE: (18) 3323-2308 - e-mail: contab@assis.sp.gov.br

C.N.P.J.: 17.633.914/0001-92

# NOTA DE EMPENHO

06597/2021 OR -

05 TRANSFERÊNCIAS E CONVÊNIOS FEI

500 029 PACI - Criança e Adolescenc

PEDIDO NUMERO 02691/21

ORGÃO: 02 PODER EXECUTIVO

UNID.: 09 SECRETARIA MUNIC. DE ASSISTEN

DOTAÇÃO: 08.243.0045.2512.0003 CASA DE ACOLHIMENTO

3.3.90.39.19 MANUTENÇÃO E CONSERVAÇÃO DE VEÍCULOS

CONTA 858

CREADOR: 6052 RADIAL PNEUS DE ASSIS LTDA ME

C.N.P.J.: 07.184.380/0001-00

BANCO: 197 AG: 0001 C/C.: 98642-2

ASSIS

SP

ENDEREÇO: AV. ABILIO DUARTE DE SOUZA, 10

FONE: 99611-8572

MODALIDADE

DISPENSA

DATA DA EMISSÃO

06/04/2021

CONDIÇÕES DO PAGAMENTO

26/04

EMPENHADO NO EXERCÍCIO

690,00

SALDO ANTERIOR

24.310,00

VALOR DO EMPENHO

930,00

SALDO ATUAL

23.380,00

ITEM	QUANT.	UNID.	ESPECIFICAÇÃO	VALOR UNITÁRIO	VALOR TOTAL
5	2	SÇ	CAMBAGEM DIANTEIRA	150,00	300,00
6	1	SÇ	ALINHAMENTO	50,00	50,00
7	4	SÇ	BALANCEAMENTO DE RODA	12,50	50,00
8	1	SÇ	SERVIÇO EM CAIXA DE DIREÇÃO	80,00	80,00
9	1	SÇ	SERVIÇO DE MÃO DE OBRA	450,00	450,00
10			PARA ATENDER AS NECESSIDADES NA S.M.A.S. PARA MANUTENÇÃO DO VEÍCULO KOMBI PLACA DBA-3272 PATR.749- UTILIZADO NOS SERVIÇOS DA CASA DE ACOLHIMENTO- CONVÊNIO FEDERAL MDS- PACI CRIANÇA S/ ADOLESCENTES		

**TRANSFERÊNCIAS E CONVÊNIOS**  
**CONTA P/ PAGAMENTO**  
52.205-8

## LOCAL DE ENTREGA

RUA BENEDITO SPINARDI, Nº 613

TOTAL GERAL

930,00

ASSINATURA DO EMITENTE

ASSINATURA DO CONTADOR

## LIQUIDAÇÃO

DECLARO QUE A DESPESA ATENDE AO DISPOSTO NOS PARÁGRAFOS 1º E 2º DO ARTIGO 63 DA LEI Nº 4.320/64.

DATA: 22/04/21

ASSINATURA

ORDEM DE PAGAMENTO

16 OR. 2021

## PAGAMENTO

RECIBO

EM:

EM:

PAGUE-SE A IMPORTÂNCIA ACIMA PROCESSADA

RECEBI(EMOS) A IMPORTÂNCIA ACIMA MENCIONADA

ASSINATURA DO SECRETÁRIO

ASSINATURA DO CREDOR

CHEQUE Nº:

BANCO:

CONVÊNIO:

52205-8

3724

CERTIFICO HAVER PAGO A IMPORTÂNCIA ACIMA MENCIONADA

ASSINATURA DO TESOUREIRO

TRAMITAÇÃO Nº 269716 - REQ 614/2021 - Esta é uma cópia do original assinado digitalmente por PR... Para validar o documento, leia o código QR ou acesse https://sapi.assis.sp.gov.br/contenir... assinatura e...







FUNDO MUNICIPAL DE ASSISTENCIA SOCIAL - FMAS

RUA BENEDITO SPINARD, 613

CNPJ: 17.633.914/0001-92

Pedido de Empenho

Pedido	Data Emissão	Nº Solicitação	Responsável	Digitador
02691/21	24/03/2021	02113/21	NADIR BLEFARI DE ALMEIDA	Nilton Cesar Carreiro
Poder	PODER EXECUTIVO	Orgão	SECRETARIA MUNIC. DE ASSISTENCIA SOCIAL	
Ficha	854	Valor	1.548,00	
020904			FUNDO M.A.SOCIAL - ALTA COMPLEXIDADE	
3.3.90.30.39			MATERIAL PARA MANUTENÇÃO DE VEÍCULOS	
08.243.0045.2512.0000			CASA DE ACOLHIMENTO	
Fonte de Recursos :			05 TRANSFERÊNCIAS E CONVÊNIOS FEDERAIS	
Codigo de aplicação :			500 007 CONV. - P.A.C.I. - PISO DE ALTA COMPLEX	

Fornecedor	6052	RADIAL PNEUS DE ASSIS LTDA ME	CNPJ:	07.184.380/0001-00		
Endereço:	AV. ABILIO DUARTE DE SOUZA, 10	Nº:	ASSIS			
Cod Prod	Discr.	Marca	Patrimonio / Placa	Quant	Unid	\$ Unit
1	008.003.688 ESCAPAMENTO		749/DBA3272	1	UN	220,00
2	008.001.853 JUNTA HOMOCINÉTICA		749/DBA3272	4	PÇ	215,00
3	008.002.613 PINO CENTRAL		749/DBA3272	1	PÇ	168,00
4	008.002.208 CALÇO DA SUSPENSÃO DIANT.		749/DBA3272	2	PÇ	150,00
5	106.002.213 CAMBAGEM DIANTEIRA		749/DBA3272	2	SÇ	150,00
6	106.004.594 ALINHAMENTO		749/DBA3272	1	SÇ	50,00
7	106.004.930 BALANCEAMENTO DE RODA		749/DBA3272	4	SÇ	12,50
8	106.001.346 SERVIÇO EM CAIXA DE DIREÇÃO		749/DBA3272	1	SÇ	80,00
9	108.006.547 SERVIÇO DE MÃO DE OBRA		749/DBA3272	1	SÇ	450,00

Observação

PARA ATENDER AS NECESSIDADES NA S.M.A.S- PARA MANUTENÇÃO DO VEÍCULO KOMBI PLACA DBA- 3272 PATR.749- UTILIZADO NOS RVIVÇOS DA CASA DE ACOLHIMENTO- CONVÊNIO FEDERAL MDS- PÁC I CRIANÇAS/ ADOLESCENTES

Condições de Pagamento: A VISTA

Prazo de Entrega: IMEDIATO

Local de Entrega: RUA BENEDITO SPINARD, Nº 613

*emp-6597/21*

*[Handwritten Signature]*  
 NADIR BLEFARI DE ALMEIDA  
 SECRET. MUNIC. ASSIST. SOCIAL

IMPORTANTE

- I - CONSTAR NA NOTA FISCAL O NUMERO DESTA PEDIDO E NUMERO DO EMPENHO;
- II - O MATERIAL/SERVIÇO QUE NÃO FOR ENTREGUE OU EXECUTADO DE ACORDO COM O PEDIDO NÃO SERÁ ACEITO;
- III - NÃO SERÁ ACEITO NOTA FISCAL COM RASURA;
- IV - NÃO EFETUAREMOS PAGAMENTO ATRAVÉS DE COBRANÇA BANCÁRIA;
- 1 - AS EMPRESAS SEDIADAS EM NOSSO MUNICÍPIO, SOMENTE RECEBERÃO ATRAVÉS DE TRANSFERÊNCIA BANCÁRIA
- 2 - AS EMPRESAS SEDIADAS FORA DO NOSSO MUNICÍPIO SOMENTE RECEBERÃO ATRAVÉS DE TRANSFERÊNCIA BANCÁRIA, DEVENDO O CREDOR INDICAR: BANCO, AGÊNCIA E NUMERO DA CONTA CORRENTE;



TRAMITAÇÃO Nº 2697/16 - REQ 614/2021 - Para validar o documento, leia o código QR ou acesse o site: www.fatima.ma.gov.br  
 Assinado digitalmente por PREFEITO MUNICIPAL Nilton Cesar Carreiro em 24/03/2021 às 14:57:39. Certificação por assinatura e informe o código 9CC9-A13Q-01IEF-EC84





**PREFEITURA MUNICIPAL  
DE ASSIS**

Requisição de Materiais  
e Serviços

Nº 147245

2113

DATA  
22/03/2021

SÉRIE "B"  
1ª VIA - ALMOXARIFADO  
2ª VIA - ÓRGÃO REQUISITANTE

UNIDADE ORÇAMENTÁRIA		S.M.A. Social			FICHA
FUNÇÃO	PROGRAMA	SUBPROGRAMA	PROJ. ATIVIDADE	ESPECIFICAÇÃO	854
					ELEMENT

ITEM	QUANT.	U.E.	CÓDIGO	DESCRIÇÃO DO MATERIAL OU SERVIÇO	VALOR	
					UNITÁRIO	TOTAL
1	01	UN		ESCAP. KOMBI L/DIR	220,00	220,00
2	04	UN		JUNTA HOMOCINETICA DESLIZANTE	215,00	860,00
3	01	UN		PIVO CENTRAL C/REGULAGEM	168,00	168,00
4	01			ALINHAMENTO	50,00	50,00
5	04			BALANCEAMENTO RODA	12,50	50,00
6	02			CALÇO SUSP. DIANT.	150,00	300,00
7	02			CAMBAGEM DIANT.	150,00	300,00
8	01			REAJUSTE CAIXA DIREÇÃO	80,00	80,00
9				man. mão de obra	450,00	450,00
10				ficha serv. terc - 858		
11						
12						

SOMA 2.478,00

APLICAÇÃO DO MATERIAL

JUSTIFICATIVA: Para manutenção do veículo KOMBI, placa DBA-3272, pat-749 - utilizada nos serviços da Casa de Acolhimento - Gov. Fed. MDS -

ORDEM DE SERVIÇO	
Nº	DATA

Claudinéia  
Preenchido por (nome por extenso)

Nadir Belfari de Almeida  
Secretaria Municipal Assistência Social  
Autorizado por (carimbo e assinatura)

TRAMITAÇÃO Nº 269716 - REQ 614/2021 - Para validar o documento, leia o código QR ou acesse [https://sajp.assis.sp.gov.br/controlar\\_documento](https://sajp.assis.sp.gov.br/controlar_documento)





MAPA DE PESQUISA

Forneecedor	Telefone	Cond. Pagto.	Vendedor
Radial Paves	99677 8572	A N. 5TA	A N. 5TA
ESPAÇO ART.	3322 7500	A N. 5TA	A N. 5TA
M.C. GLORIA	3324 9979	A N. 5TA	A N. 5TA

1º	2º	3º	4º	5º	6º	7º	8º	9º	10º	11º	12º
220,00	245,00	168,00	50,00	12,50	150,00	150,00	80,00	450,00	450,00		
260,00	248,00	188,00	65,00	15,00	180,00	175,00	120,00	120,00	480,00		
280,00	249,00	198,00	70,00	20,00	200,00	150,00	0,00	0,00	604,00		

OPÇÕES PARA EMPENHO

Nº FORNECEDOR

Radial Paves de Assis LTDA ME

Resquisador (nome por extenso)

Data 24/03/22

ITENS DE MATERIAL





**PM DE ASSIS**  
**SECRETARIA MUNICIPAL DE FAZENDA**  
**NOTA FISCAL DE SERVIÇOS ELETRÔNICA - NFS-e**



**Número da NFS-e**  
**197**  
**Código de Verificação de Autenticidade**  
**0KEE4TU17**

Data e Hora de Emissão da NFS-e  
**19/04/2021 às 15:49:39**

Chave de Acesso  
 3563406N1J8EI72WWEIF6YZJQGBIHUY

Para certificação da autenticidade acesse  
<https://nfse.assis.sp.gov.br/>, menu  
 consultas e informe os dados desta NFS

**Informações Fiscais**

Exigibilidade do ISS Exigível	Número do Processo	Município de Incidência do ISS ASSIS-SP	Local da Prestação ASSIS - SP
Número do RPS	Série do RPS	Tipo do RPS	Data do RPS 19/04/2021
Optante Simples Nacional 1 - Sim	Incentivo Fiscal 2 - Não	Regime Especial Tributação Microempresário e Empresa de Pequeno Porte (ME EPP) 03 - Sobre Faturamento	Tipo ISS

**PRESTADOR DE SERVIÇOS**

CPF/CNPJ 07.184.380/0001-00	RG/Inscrição Estadual	Inscrição Municipal 34472	Cadastro 000028726	Nome/Razão Social RADIAL PNEUS DE ASSIS LTDA - ME
Logradouro RUA JOSE NOGUEIRA MARMONTEL, 1177	Complemento	Bairro CENTRO	CEP 19814-361	Cidade ASSIS-SP
Telefone	E-mail PNEUCENTER_RADIAL@HOTMAIL.COM			

**TOMADOR DE SERVIÇOS**

CPF/CNPJ/Documento 17.633.914/0001-92	RG/Inscrição Estadual	Inscrição Municipal ISENTO	Nome/Razão Social PREFEITURA DE ASSIS - FUNDO MUNICIPAL DE ASSISTÊNCIA SOCIAL - FMAS
Logradouro RUA BENEDITO SPINARD, 613	Complemento	Bairro CENTRO	CEP/Cod.Postal 19800-030
Cidade/País ASSIS - SP	Telefone 18 33232308	E-mail contab@assis.sp.gov.br	

**Discriminação dos Serviços**

Qtde.	Un. Medida	Descrição	Vir. Unitário
2,00	UN	CAMBAGEM DIANTEIRA	150,00
1,00	UN	ALINHAMENTO	50,00
4,00	UN	BALANCEAMENTO DE RODA	12,50
1,00	UN	SERVIÇO EM CAIXA DE DIREÇÃO	80,00
1,00	UN	SERVIÇO DE MAO DE OBRA	450,00

**CONVENIO FEDERAL - PAC  
 CRIANÇA E ADOLESCENTE**

**Imposto Sobre Serviços de Qualquer Natureza - ISS**

LC 116/2003: 14.01	Alíquota	Atividade Município	Código CNAE	Código da Obra	Código ART
LUBRIFICACAO, LIMPEZA, LUSTRACAO, REVISAO, CARGA E RECARGA, CONSERTO,	2,00%	0000140000001			
Valor Total dos Serviços	Desconto Incondicionado	Deduções Base Cálculo	Base de Cálculo	Total do ISS	ISS Retido
R\$ 930,00	R\$ 0,00	R\$ 0,00	R\$ 930,00	R\$ 18,60	2 - Não
					Desconto Condicionado
					R\$ 0,00

**Retenções de Impostos**

PIS	COFINS	INSS	IRRF	CSLL	Outras Retenções
R\$ 0,00	R\$ 0,00	R\$ 0,00	R\$ 0,00	R\$ 0,00	R\$ 0,00

Valor Líquido da NFS-e: R\$ 930,00

Val. Aprox. Tribu

**Informações Complementares**

PARA ATENDER AS NECESSIDADES NA S.M.A.S PARA MANUTENÇÃO DO VEICULO KOMBI PLACA DBA 3272 PA TR.749- UTILIZADO NOS SERVIÇOS DA CASA DE ACOLHIMENTO- CONVENIO FEDERAL MDS - PACI CRIANÇAS/ ADOLESCENTES.  
 NOTA DO EMPENHO- 06597/2021  
 NOTA DO PEDIDO - 02691/21

RECEBI(EMOS) DE **RADIAL PNEUS DE ASSIS LTDA - ME** O SERVIÇO CONSTANTE DA NFS-e DE NÚMERO **197** E CÓDIGO DE VERIFICAÇÃO **0KEE4TU17**.

Data

CPF/RG

Assinatura







# Prefeitura de Assis

FUNDO MUNICIPAL DE ASSISTÊNCIA SOCIAL - FMAS

RUA BENEDITO SPINARDI, Nº 613 - CENTRO

ASSIS - SP - CEP.: 19.814-050

FONE: (18) 3323-2308 - e-mail contab@assis.sp.gov.br

C.N.P.J.: 17.633.914/0001-92

# NOTA DE EMPENHO

06596/2021 UR -

05 TRANSFERÊNCIAS E CONVENIOS FED

500 007 CONV. - P.A.C.I. - PISO DE

PEDIDO NUMERO

02691/21

02 PODER EXECUTIVO

09 SECRETARIA MUNIC. DE ASSISTENC

ORÇÃO: 08.243.0045.2512.0000 CASA DE ACOLHIMENTO

DOTAÇÃO: 3.3.90.30.39 MATERIAL PARA MANUTENÇÃO DE VEÍCULOS

854  
CONTA:

6052 RADIAL PNEUS DE ASSIS LTDA ME

07.184.380/0001-00

CREADOR:

ASSIS.N.P.J.:

SP

BANCO: AV. ABILIO DUARTE DE SOUZA, 10

FONE: 99611-8572

ENDEREÇO:

FONE:

MODALIDADE: **DISPENSA**

DATA DA EMISSÃO

08/04/2021

CONDIÇÕES DO PAGAMENTO

20/04

EMPENHADO NO EXERCÍCIO: 7.785,47

SALDO ANTERIOR: 17.214,53

VALOR DO EMPENHO: 1.548,00

SALDO ATUAL: 15.666,53

ITEM	QUANT.	UNID.	ESPECIFICAÇÃO	VALOR UNITÁRIO	VALOR TOTAL
1	1	UN	ESCAPAMENTO	220,00	220,00
2	4	PÇ	JUNTA HOMOCINETICA	215,00	860,00
3	1	PÇ	PINO CENTRAL	168,00	168,00
4	2	PÇ	CALÇO DA SUSPENSÃO DIANT.	150,00	300,00
5			PARA ATENDER AS NECESSIDADES NA S.M.A.S- PARA MANUTENÇÃO DO VEÍCULO KOMBI PLACA DBA-3272 PATR.749- UTILIZADO NOS SERVIÇOS DA CASA DE ACOLHIMENTO- CONVÊNIO FEDERAL MDS-PÁCI CRIANÇAS/ ADOLESCENTES		

**TRANSFERÊNCIAS E CONVÊNIO**  
**CONTA P/ PAGAMENTO**  
52.205-8

## LOCAL DE ENTREGA

RUA BENEDITO SPINARD, Nº 613

TOTAL GER

1.548,00

ASSINATURA DO EMITENTE

ASSINATURA DO CONTADOR

## LIQUIDAÇÃO

DECLARO QUE A DESPESA ATENDE AO DISPOSTO NOS PARÁGRAFOS 1º E 2º DO ARTIGO 63 DA LEI Nº 4.320/64.

DATA:

22/04/21

ASSINATURA

*[Handwritten Signature]*

ORDEM DE PAGAMENTO

PAGAMENTO

RECIBO

EM: 26 ABR. 2021

EM: / /

PAGUE-SE A IMPORTÂNCIA ACIMA PROCESSADA

RECEBI(EMOS) A IMPORTÂNCIA ACIMA MENCIONADA

ASSINATURA DO SECRETÁRIO

ASSINATURA DO CREDOR

CHEQUE Nº:

52205-8

BANCO:

3724

CONVÊNIO:

CERTIFICO HAVER PAGAMENTO A IMPORTÂNCIA ACIMA MENCIONADA

*[Handwritten Signature]*

ASSINATURA DO TESOUREIRO

TRAMITAÇÃO Nº 269716 - REQ 614/2021 - Esta é uma cópia do original assinado digitalmente por PREFEITO MUNICIPAL MUNICÍPIO DE ASSIS. Para validar o documento, leia o código QR ou acesse: https://sapl.assis.sp.gov.br/contenir\_assinatura e informe o código QR 900994130-01EF-E084











**PREFEITURA MUNICIPAL  
DE ASSIS**

Requisição de Materiais  
e Serviços

Nº 147245

2113

DATA  
22/03/2021

SÉRIE "B"  
1ª VIA - ALMOXARIFADO  
2ª VIA - ÓRGÃO REQUISITANTE

UNIDADE ORÇAMENTÁRIA

S.M.A. Social

FICHA

854

FUNÇÃO PROGRAMA

SUBPROGRAMA PROJ. ATIVIDADE ESPECIFICAÇÃO

ELEMENTO

ITEM	QUANT.	U.E.	CÓDIGO	DESCRIÇÃO DO MATERIAL OU SERVIÇO	VALOR	
					UNITÁRIO	TOTAL
1	01	UN		ESCAP. KOMBI L/DIR	220,00	220,00
2	04	UN		JUNTA HOMOCINETICA DESLIZANTE	215,00	860,00
3	01	UN		PINO CENTRAL C/REGULAGEM	168,00	168,00
4	01			ALINHAMENTO	50,00	50,00
5	04			BALANCEAMENTO RODA	12,50	50,00
6	02			CALÇO SUSP. DIANT.	150,00	300,00
7	02			CAMBAGEM DIANT.	150,00	300,00
8	01			REAJUSTE CAIXA DIREÇÃO	80,00	80,00
9				man. de obra	450,00	450,00
10				ficha serv. terc - 858		
11						
12						

APLICAÇÃO DO MATERIAL

SOMA 2.478,00

JUSTIFICATIVA: Para manutenção do veículo KOMBI, placa DBA-3272, pat-749 - utilizada nos serviços da Casa de Acolhimento - Gov. Fed, MDS -

ORDEM DE SERVIÇO

Nº

DATA

Claudinéia

Preenchido por (nome por extenso)

*[Assinatura]*  
Nadir Blefari de Almeida  
Secretaria Municipal de Assistência Social

Autorizado por (carimbo e assinatura)

TRAMITAÇÃO Nº 269716 - REQ 614/2021 - Para validar o documento, leia o código QR





ITEMS DE MATERIAL

Fornecedor	Telefone	Cond. Pagto.	Vendedor
Radial Paves	99677 8572	A vista	A vista
ESPAÇO AVT.	3322 7500	A vista	A vista
me glória	3324 9979	A vista	A vista

MAPA DE PESQUISA

1º	2º	3º	4º	5º	6º	7º	8º	9º	10º	11º	12º
220,00	215,00	168,00	50,00	42,90	150,00	150,00	80,00	450,00	80,00	120,00	480,00
280,00	249,00	198,00	70,00	70,00	200,00	150,00	0,00	604,00	280,00	249,00	198,00
280,00	249,00	198,00	70,00	70,00	200,00	150,00	0,00	604,00	280,00	249,00	198,00

Nº FORNECEDOR

OPÇÕES PARA EMPENHO

1º ao 9º - Radial Paves de Assis LTDA ME

Pesquisador (nome por extenso)

Data

24/03/22





**PM DE ASSIS**  
**SECRETARIA MUNICIPAL DE FAZENDA**  
**NOTA FISCAL DE SERVIÇOS ELETRÔNICA - NFS-e**



**Número da NFS-e**  
**196**  
**Código de Verificação de Autenticidade**  
**7QD113K8E**  
**Data e Hora de Emissão da NFS-e**  
**19/04/2021 às 15:33:22**

**Chave de Acesso**  
 35632472BLL71SV5HCHLVQ360FPK1756

Para certificação da autenticidade acesse  
<https://nfse.assis.sp.gov.br/>, menu  
 consultas e informe os dados desta NFS-e.

<b>Informações Fiscais</b>				
Exigibilidade do ISS Exigível	Número do Processo	Município de Incidência do ISS	Local da Prestação	
		<b>ASSIS-SP</b>	<b>ASSIS - SP</b>	
Número do RPS	Série do RPS	Tipo do RPS	Data do RPS	Competência
				<b>19/04/2021</b>
Optante Simples Nacional	Incentivo Fiscal	Regime Especial Tributação		Tipo ISS
<b>1 - Sim</b>	<b>2 - Não</b>	<b>Microempresário e Empresa de Pequeno Porte (ME EPP) 03 - Sobre Faturamento</b>		

<b>PRESTADOR DE SERVIÇOS</b>					
CPF/CNPJ	RG/Inscrição Estadual	Inscrição Municipal	Cadastro	Nome/Razão Social	
<b>07.184.380/0001-00</b>		<b>34472</b>	<b>000028726</b>	<b>RADIAL PNEUS DE ASSIS LTDA - ME</b>	
Logradouro	Complemento			Bairro	
<b>RUA JOSE NOGUEIRA MARMONTEL, 1177</b>				<b>CENTRO</b>	
CEP	Cidade	Telefone		E-mail	
<b>19814-361</b>	<b>ASSIS-SP</b>			<b>PNEUCENTER_RADIAL@HOTMAIL.COM</b>	

<b>TOMADOR DE SERVIÇOS</b>					
CPF/CNPJ/Documento	RG/Inscrição Estadual	Inscrição Municipal	Nome/Razão Social		
<b>17.633.914/0001-92</b>		<b>ISENTO</b>	<b>PREFEITURA DE ASSIS - FUNDO MUNICIPAL DE ASSISTÊNCIA SOCIAL - FMAS</b>		
Logradouro	Complemento			Bairro	
<b>RUA BENEDITO SPINARD, 613</b>				<b>CENTRO</b>	
CEP/Cod.Postal	Cidade/País	Telefone		E-mail	
<b>19800-030</b>	<b>ASSIS - SP</b>	<b>18 33232308</b>		<b>contab@assis.sp.gov.br</b>	

<b>Discriminação dos Serviços</b>				<b>Vir. Unitário</b>
Qtde.	Un. Medida	Descrição		
1,00	UN	ESCAPAMENTO		220,00
1,00	UN	PINO CENTRAL		168,00
4,00	UN	JUNTA DA HOMOCINETICA		215,00
2,00	UN	CALÇO DA SUSPENSÃO		150,00

**CONVÊNIO FEDERAL - PAC**  
**CRIANÇA E ADOLESCENTE**

<b>Imposto Sobre Serviços de Qualquer Natureza - ISS</b>				<b>Construção Civil</b>		
LC 116/2003: 14.01	Alíquota	Atividade Município	Código CNAE	Código da Obra	Código ART	
<b>LUBRIFICACAO, LIMPEZA, LUSTRACAO, REVISAO, CARGA E RECARGA, CONSERTO,</b>	<b>2,00%</b>	<b>0000140000001</b>				
Valor Total dos Serviços	Desconto Incondicionado	Deduções Base Cálculo	Base de Cálculo	Total do ISS	ISS Retido	Desconto Condição
<b>R\$ 1.548,00</b>	<b>R\$ 0,00</b>	<b>R\$ 0,00</b>	<b>R\$ 1.548,00</b>	<b>R\$ 30,96</b>	<b>2 - Não</b>	<b>R\$ 0,00</b>

<b>Retenções de Impostos</b>					
PIS	COFINS	INSS	IRRF	CSLL	Outras Retenções
<b>R\$ 0,00</b>	<b>R\$ 0,00</b>	<b>R\$ 0,00</b>	<b>R\$ 0,00</b>	<b>R\$ 0,00</b>	<b>R\$ 0,00</b>

**Valor Líquido da NFS-e: R\$ 1.548,00** Val. Aprox. Trib

**Informações Complementares**  
 PARA ATENDER AS NECESSIDADES NA S.M.A.S PARA MANUNTENÇÃO DO VEICULO KOMBI PLACA DBD 3272 PA TR 749- UTILIZADO NOS SERVIÇOS DA CASA DE ACOLHIMENTO CONVEN  
 FEDERAL MDS-PACI CRIANÇAS/ ADOLESCENTES.  
 NOTA DO EMPENHO - 06596/2021  
 PEDIDO NUMERO - 02691/21

RECEBI(EMOS) DE **RADIAL PNEUS DE ASSIS LTDA - ME** O SERVIÇO CONSTANTE DA NFS-e DE NÚMERO **196** E CÓDIGO DE VERIFICAÇÃO **7QD113K8E**.

Data	CPF/RG	Assinatura
____/____/____	____	____



TRAMITADO digitalmente por PREFEITO MUNICIPAL  
 Esta é uma cópia do original assinado digitalmente por PREFEITO MUNICIPAL  
 Para validar o documento, leia o código QR ou acesse https://sapfse.assis.sp.gov.br/conten... assinatura e informe o código 9CC9-A13C-01EF-EC84





**RADIAL PNEUS**  
 RUA JOSE NOGUEIRA MARMONTEL - 1177 - CENTRO - CEP: 1981436  
 ASSIS  
 (18) 99611-8572

18/03/2021 - 10:54:39

ORÇAMENTO Nº: 110

RESP. TÉCNICO:

DADOS DO CLIENTE

CLIENTE: PREFEITURA MUNICIPAL DE ASSIS  
 ENDEREÇO: AVENIDA RUI BARBOSA - 926  
 CIDADE: Assis  
 FONE 1: 183302330

CPF/CNPJ: 46179941000135  
 CEP: 19814900  
 ESTADO: SP  
 FONE 2: 183302330

EQUIPAMENTO

PLACA: DBA. 3272 MARCA: Fiat. 749 MODELO: KM ATUAL: 0

DEFEITO RELATADO

DEFEITO ENCONTRADO

KOMB ASSISTENCIA SOCIAL

MATERIAIS/SERVIÇOS

DESCRIÇÃO	QTDE.	UNID.	DESCRIÇÃO	VL.UNIT.	SUBTOTAL
ESCAP KOMB L/DIR	1	UNI		220,00	220,00
JUNTA HOMOCINETICA DESLIZANTE COFAP KOMB	4	UNI		215,00	860,00
PINO CENTRAL VW KOMB C/ REGULAGEM	1	UNI		168,00	168,00
ALINHAMENTO	1	UNI		50,00	50,00
BALACEAMENTO RODA FERRO	4			12,50	50,00
CALÇO SUSP. DIANT KOMB	2			150,00	300,00
CAMBAGEM DIANT	2			150,00	300,00
MAO DE OBRA 100	1			450,00	450,00
REAJUSTE CAIXA DIREÇÃO	1			80,00	80,00
<b>TOTAL DE MATERIAIS:</b>				<b>1.248,00</b>	
<b>TOTAL DE SERVIÇOS:</b>				<b>1.230,00</b>	
<b>DESLOCAMENTO:</b>				<b>0,00</b>	
<b>DESCONTO:</b>				<b>0,00</b>	
<b>VALOR TOTAL:</b>				<b>2.478,00</b>	

**RADIAL PNEUS DE ASSIS LTDA**

ASSINATURA DO CLIENTE

ENTRADA: 17/03/2021 09:20:09

SAÍDA: / / : :

TRAMITAÇÃO Nº 269716 - REQ 6142021 - Esta é uma cópia do original assinado digitalmente. Para validar o documento, leia o código QR e acesse https://sapi.assis.sp.leg.br/comitir.assinatura e informe o código 9CC9-A13C-01EF-EC84





# ESPAÇO AUTOMOTIVO

RUA BENJAMIM CONSTANT - 415 - CENTRO - CEP: 19806130

ASSIS

(18) 3323-8500

INJEÇÃO ELETRÔNICA  
 AR CONDICIONADO  
 AUTO ELÉTRICA  
 SUSPENSÃO  
 INSULFILM



NACIONALIS 3  
 IMPLANTADO  
 12- 97662 0212  
 277742 9257  
 997923 0432

ORDEM SERVIÇO/PEDIDO Nº: 457

18/03/2021 - 10:41:23

DADOS DO CLIENTE

RESP. TÉCNICO:

CLIENTE: PREFEITURA MUNICIPAL ASSIS	CPF/CNPJ:
ENDEREÇO: -	CEP:
CIDADE: Assis	ESTADO: SP
FONE 1: 33217115	FONE 2: 33217115

EQUIPAMENTO

PLACA: DBA-3272	MARCA: VOLKSWAGEN	MODELO: KOMBI	KM ATUAL: 0
-----------------	-------------------	---------------	-------------

DEFEITO RELATADO

DEFEITO ENCONTRADO

MATERIAIS/SERVIÇOS

DESCRIÇÃO	QTDE.	UNID.	DETALHE	VL.UNIT.	SUBTOTAL
CALÇO SUSP. DIANT. KOMBI	2	UNI		180,00	360,00
ESCAP KOMBI L/DIR.	1	UNI		260,00	260,00
JUNTA HOMOCINÉTICA	4	UNI		248,00	992,00
PINO CENTRAL VW KOMBI REGULAVEL	1	UNI		188,00	188,00
ALINHAMENTO DIREÇÃO DIANT	1			65,00	65,00
BALANCEAMENTO	4			15,00	60,00
CAMBAGEM	2			175,00	350,00
REAJUSTE CAIXA DE DIREÇÃO	1			110,00	110,00
SERVIÇO DE MAO DE OBRA	1	UNI		480,00	480,00

TOTAL DE MATERIAIS: 1.800,00

TOTAL DE SERVIÇOS: 1.065,00

DESLOCAMENTO: 0,00

DESCONTO: 0,00

VALOR TOTAL: 2.865,00

VALOR PAGO: 0,00 - VALOR RESTANTE: 2.865,00

ASSINATURA DO CLIENTE

ENTRADA: 18/03/2021 10:30:00

*Daniel A. Melo Chiqueto*  
42.243.558-2

SAÍDA: 11 : :

TRAMITAÇÃO Nº 269716 - REQ 614/2021 - Esta é uma cópia do original assinado digitalmente por PREFEITO MUNICIPAL. Para validar o documento, leia o código QR ou acesse <https://sapl.assis.sp.leg.br/contenir>, assinatura e informe o código 9CC9-A13C-01EF-EC84











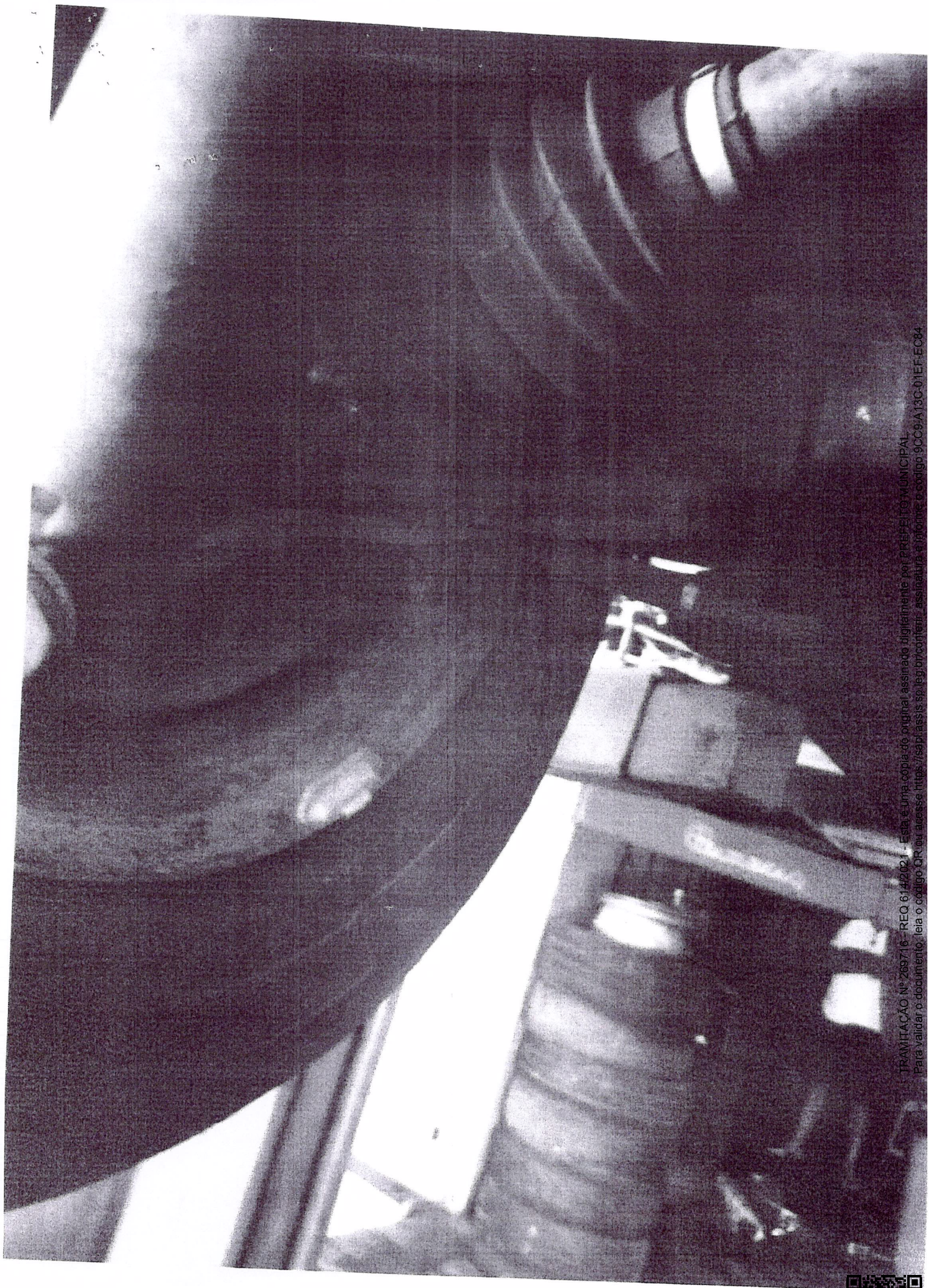

TRAMITAÇÃO Nº 269716 - REQ 6142021 - Esta é uma cópia do original assinado digitalmente por PREFEITO MUNICIPAL  
Para validar o documento, leia o código QR ou acesse [https://sapt.assis.spl.gov.br/confirmar\\_assinatura\\_e\\_informar\\_codigo](https://sapt.assis.spl.gov.br/confirmar_assinatura_e_informar_codigo) 9CC9-A13C-01EF-EC84





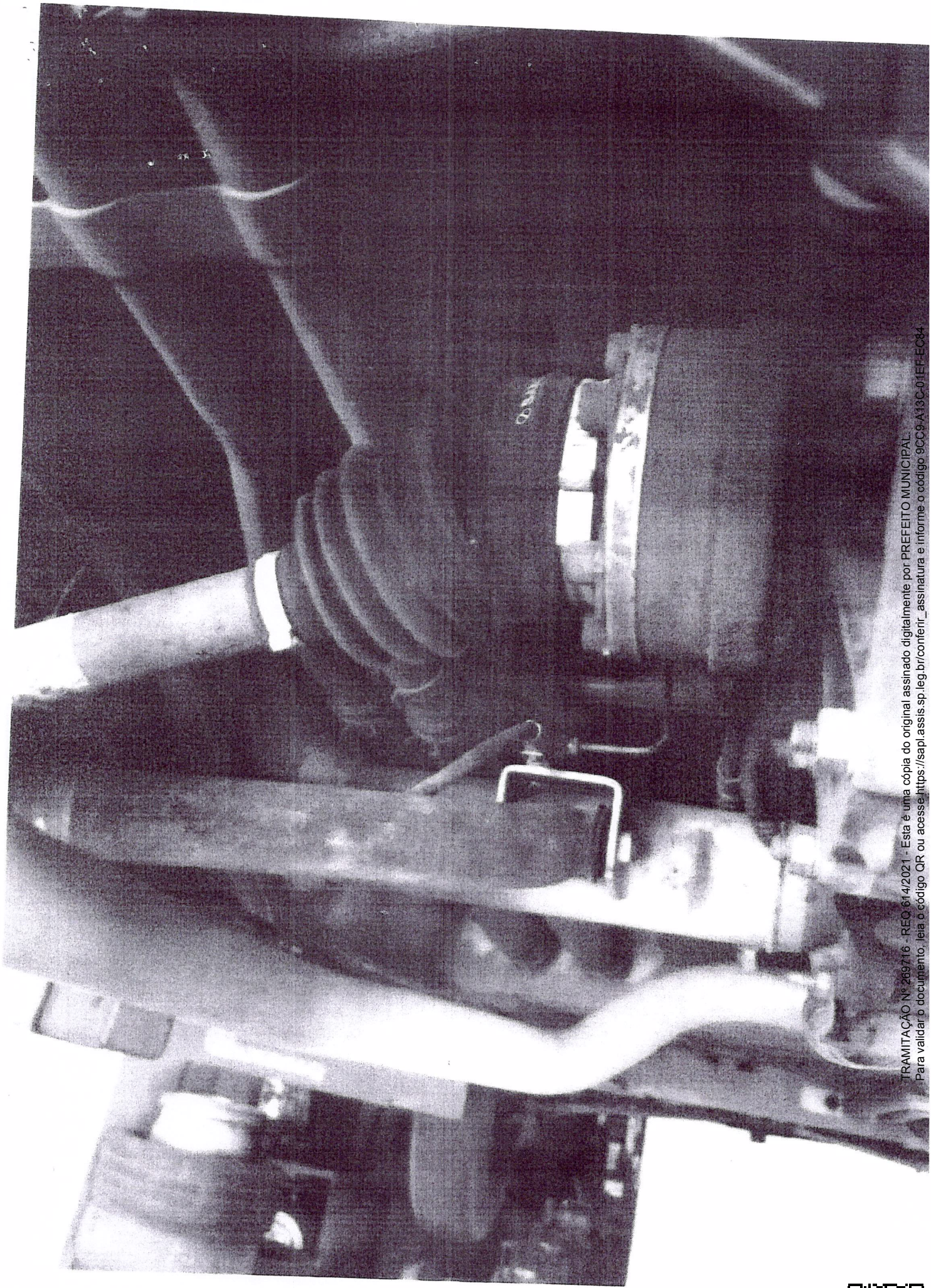

TRAMITAÇÃO Nº 269716 - REQ 614/2021 - Esta é uma cópia do original assinado digitalmente por PREFEITO MUNICIPAL  
Para validar o documento, leia o código QR ou acesse [https://sapl.assis.sp.leg.br/contenir\\_assinatura](https://sapl.assis.sp.leg.br/contenir_assinatura) e informe o código 9CC9-A19C-01E9-EC84





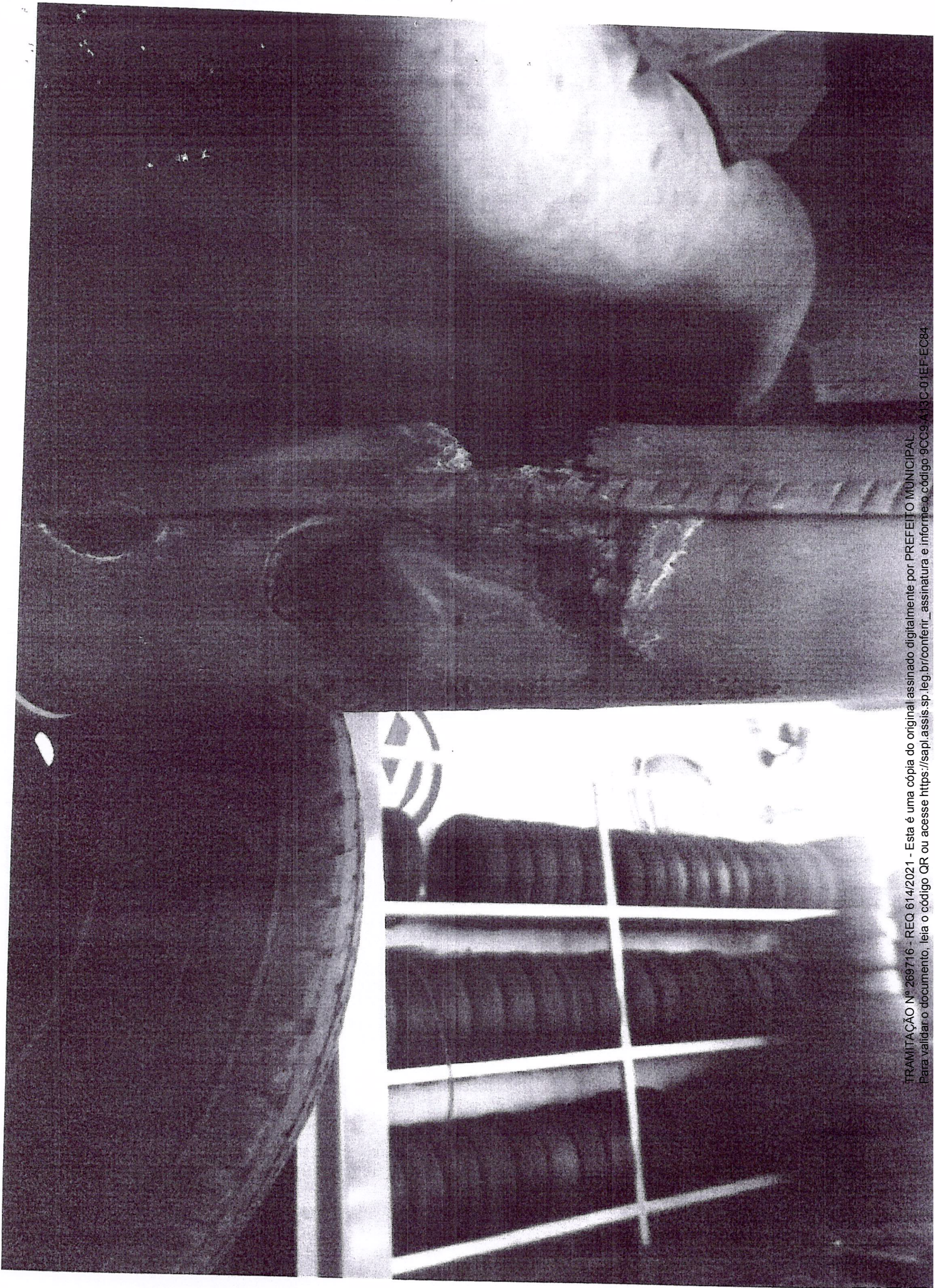

TRAMITAÇÃO Nº 269716 - REQ 614/2021 - Esta é uma cópia do original assinado digitalmente por PREFEITO MUNICIPAL.  
Para validar o documento, leia o código QR ou acesse [https://sapl.assis.sp.leg.br/contenir\\_assinatura](https://sapl.assis.sp.leg.br/contenir_assinatura) e informe o código 9CC9-A13C-01EF-EC84





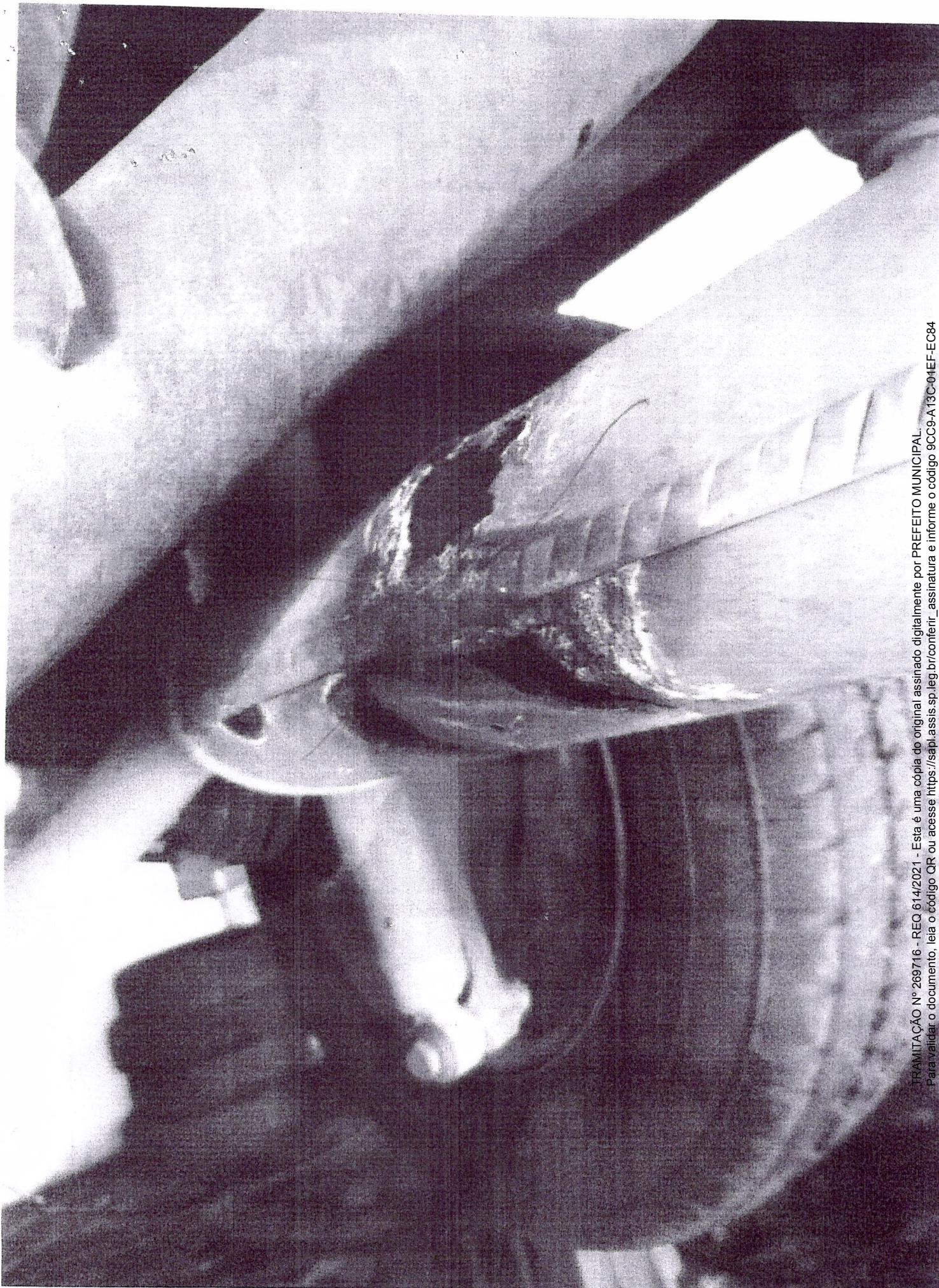





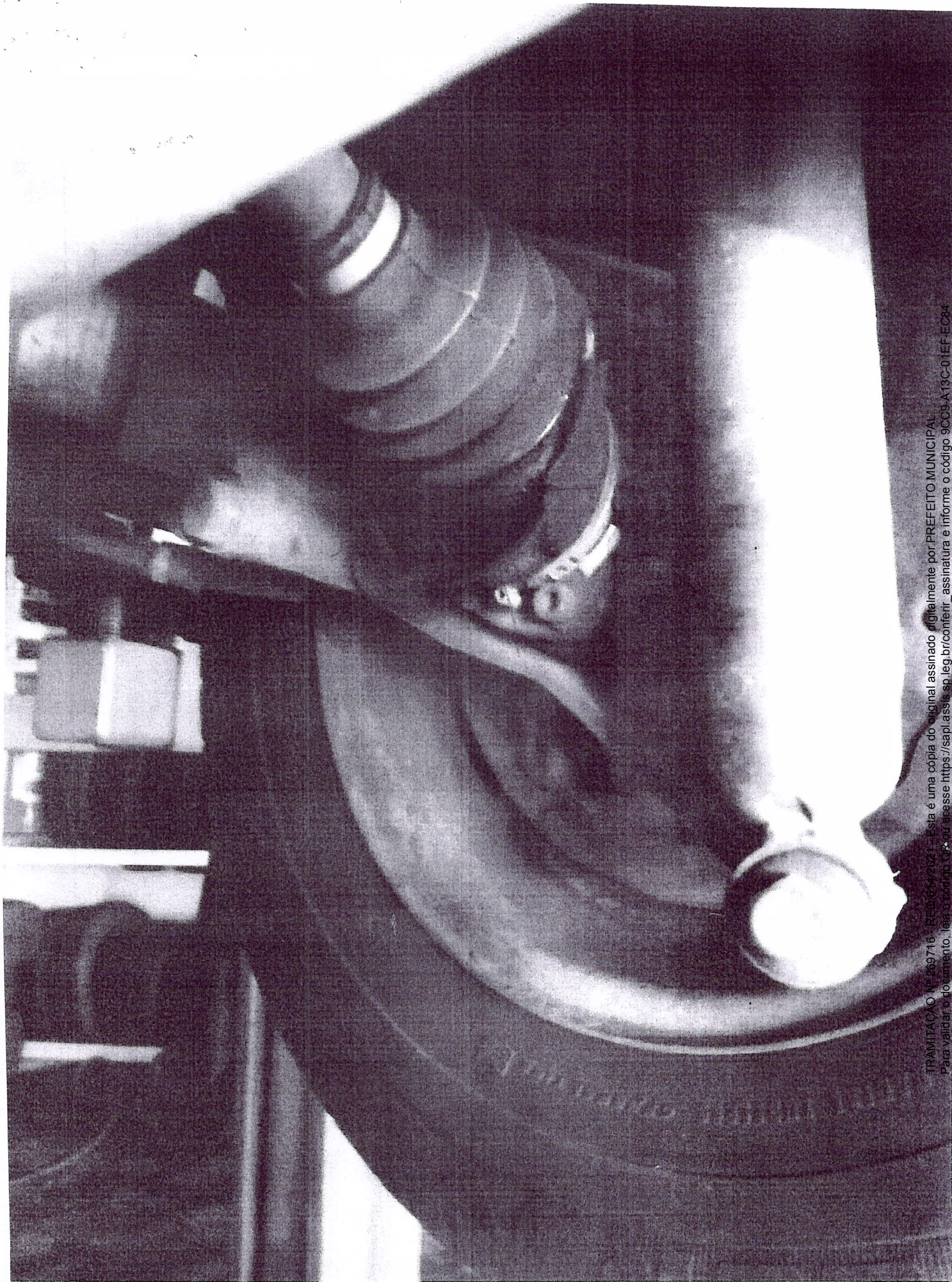

TRAMITACAO Nº 269716 - REO 014/2021 - Esta é uma cópia do original assinado digitalmente por PREFEITO MUNICIPAL.  
Para validar o documento, leia o código QR ou acesse <https://sapl.assis.sp.leg.br/confirm> - assinatura e informe o código 9CC9-A19C-01EF-EC84





