



DEPARTAMENTO DE
ADMINISTRAÇÃO

PREFEITURA DE ASSIS

Paço Municipal “Profª Judith de Oliveira Garcez”
Secretaria Municipal de Governo e Administração

LEI Nº 6.457, DE 14 DE FEVEREIRO DE 2.018

Proj. Lei nº 004/18 – Autoria: Prefeito Municipal José Aparecido Fernandes

Dá nova redação ao caput do art. 1º da Lei nº 6.410, de 19 de dezembro de 2017, que autoriza o Executivo a conceder o uso de uma área de propriedade do Município, no Centro de Desenvolvimento de Assis – CDA II para a empresa CRISTIANO DA SILVA BORGUEZÃO - ME e dá outras providências.

O PREFEITO DO MUNICÍPIO DE ASSIS:

Faço saber que a Câmara Municipal de Assis aprova e eu sanciono a seguinte Lei:

Art. 1º - O caput do art. 1º da Lei nº 6.410, de 19 de dezembro de 2017, que autoriza o Executivo a conceder o uso de uma área de 2.370 m², de propriedade do Município, a empresa CRISTIANO DA SILVA BORGUEZÃO, passa a vigorar com a seguinte redação:

“Art. 1º - *Fica o Poder Executivo Municipal autorizado a conceder o uso, com encargo, pelo prazo de 5 (cinco) anos, à empresa **CRISTIANO DA SILVA BORGUEZÃO - ME**, de uma área de propriedade do Município, localizada no Centro de Desenvolvimento de Assis – CDA II, na Rua Benedito José Kume, cadastrada como Setor 06, Quadra 228 (ex-C), Lotes do nº 10 a 13, com um total de 2.370,00 m² (dois mil trezentos e setenta metros quadrados), assim descrita:*

ÁREA: 2.370,00 m²

LOCAL: Rua Benedito José Kume - S 06 – Q 228 (Ex-C), lotes 10 a 13 – CDA II – Assis

PROPRIETÁRIO: Município de Assis

DESCRIÇÃO:

“Começa no ponto “A”, situado no alinhamento predial da Rua Benedito José Kume, junto à divisa do lote 9, deste ponto segue em linha reta pelo alinhamento predial da Rua Benedito José Kume, numa distância de 40,00 metros, até encontrar o ponto “B”; deste ponto, deflete-se a direita e segue reta em divisão com lote 14, com distância de 59,25 metros, até encontrar o ponto “C”; deste ponto segue em linha reta em divisa com lotes de 42 ao 45, numa distância de 40,00 metros, até encontrar o ponto “D”; deste ponto deflete-se à direita e segue em linha reta confrontando com o lote 9, numa distância de 59,25 metros, até encontrar o ponto “A”; origem desta descrição, abrangendo uma área de 2.370,00 m².”

Art. 2º - Fica também alterada a descrição da área do imóvel constante da Cláusula I da Minuta de Termo de Concessão de Uso, que faz parte integrante da Lei nº 6.410, de 19 de dezembro de 2017, de conformidade com a descrição disposta no artigo 1º desta Lei.



DEPARTAMENTO DE
ADMINISTRAÇÃO

PREFEITURA DE ASSIS

**Paço Municipal “Profª Judith de Oliveira Garcez”
Secretaria Municipal de Governo e Administração**

Lei nº 6.457, de 14 de Fevereiro de 2.018.

Art. 3º - Esta Lei entra em vigor na data de sua publicação.

Art. 4º - Revogam-se as disposições em contrário.

Prefeitura Municipal de Assis, em 14 de Fevereiro de 2.018.

JOSÉ APARECIDO FERNANDES
Prefeito Municipal

LUCIANO SOARES BERGONSO
Secretário Municipal de Governo e Administração
Publicada no Departamento de Administração, em 14 de Fevereiro de 2.018.



Prefeitura Municipal de Assis

Secretaria Municipal de Planejamento, Obras e Serviços
Departamento de Planejamento e Projetos

MEMORIAL DESCRITIVO

ASSUNTO: Área a ser cedida

FINALIDADE: Instalação da Cristiano da Silva Borguezão – ME.

ÁREA: 2.370,00 m²

LOCAL: Rua Benedito José Kume – S 006 – Q228 (EX C) - Lotes 10 a 13 CDA II – Assis/SP

PROPRIETÁRIO: Prefeitura Municipal de Assis

DESCRIÇÃO:

Começa no ponto “A”, situado no alinhamento predial da Rua Benedito José Kume, junto à divisa do lote 9, deste ponto segue em linha reta pelo alinhamento predial da Rua Benedito José Kume, numa distância de 40,00 metros, até encontrar o ponto “B”; deste ponto deflete-se a direita e segue reta em divisa com lote 14, com distância de 59,25 metros, até encontrar o ponto “C”; este ponto segue em linha reta em divisa com lotes de 42 ao 45, numa distância de 40,00 metros, até encontrar o ponto “D”; deste ponto deflete-se à direita e segue em linha reta confrontando com o lote 9, numa distância de 59,25 metros, até encontrar o ponto “A”; origem desta descrição, abrangendo uma área de **2.370 m²**. Tudo de acordo com o desenho nº 6.374, elaborado pelo Departamento de Planejamento e Projetos da Prefeitura Municipal de Assis.

Assis, 26 de janeiro de 2.018.

Eduardo David Figueiredo

CREA 5069705089

Eduardo David Figueiredo

Engenheiro Civil
Crea/SP 5069705089



PREFEITURA DE ASSIS

Secretaria Municipal de Planejamento, Obras e Serviços

AVALIAÇÃO

- 1. Objeto:** Área a ser cedida
- 2. Finalidade:** Instalação da empresa Cristiano da Silva Borguezão - ME
- 3. Croqui:** 6.374 – folha única
- 4. Data Base:** Janeiro/2018
- 5. Local:** Rua Benedito José Kume - S. 06 - Q. 228 - L. 010 a 013
CDA II - Assis/SP
- 6. Proprietário:** Prefeitura Municipal de Assis
- 7. Dimensões:** Área (At) = 2.370,00 m²;
Testada (T) = 40,00 m;

8. Valor do Terreno:

Pela planta genérica de valores do município, elaborada a partir de pesquisa imobiliária, obtém-se que o valor médio do metro linear de testada corrigida é de R\$ 586,28 (quinhentos e oitenta e seis reais e vinte e oito centavos), o qual será adotado nesta avaliação.

8.1. Testada Corrigida (TC)

$$TC = ((At \times T) / 30) \frac{1}{2}$$

$$TC = ((2.370,00 \times 40,00) / 30) \frac{1}{2}$$

$$TC = 56,21 \text{ m}$$

8.2. Valor Total do Terreno (VT)

$$VT = TC \times VL$$

$$VT = 56,21 \times 586,28$$

$$VT = R\$ 32.957,07$$

A presente avaliação importou em R\$ 32.957,07 (trinta e dois mil novecentos e cinquenta e sete reais e sete centavos).

Eng. Guilherme Zorzenone Daré
Departamento de Controle Urbano

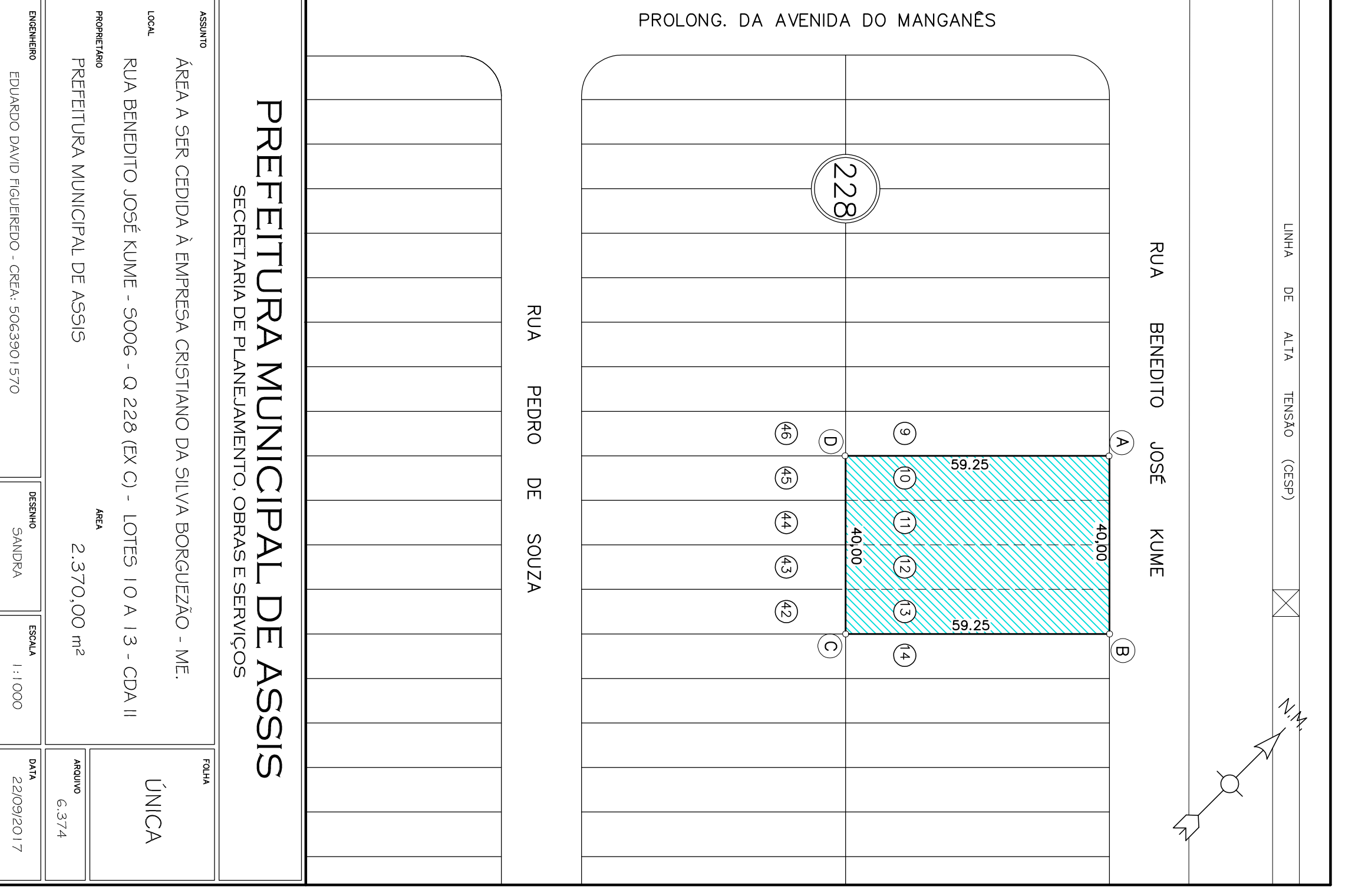

PROLONG. DA AVENIDA DO MANGANÊS

228

RUA BENEEDITO JOSÉ KAME

RUA FERNANDO DE SOUZA

PREFEITURA MUNICIPAL DE ASSIS

SECRETARIA MUNICIPAL DE PLANEJAMENTO, GESTÃO E SERVIÇOS

ÁREA A SER CEDIÀ A DIREITA CRISTIANO DA SILVA ROBERTO - ME

RUA BENEDITO JOSÉ KAME - 5000 - Q. 228 BR. C - LOTE 10 A 13 - CMA II

PREFEITURA MUNICIPAL DE ASSIS

2.270,00 m²

11.100

5,34

11.100

UNICA