



Câmara Municipal de Assis

Estado de São Paulo

Rua José Bonifácio, 1001 – CEP 19800-072 – Fone/Fax: (18) 3302-4144

Site: www.assis.sp.leg.br – e-mail: cmassis@camaraassis.sp.gov.br

Fls. 1

Solicita notificação de proprietário para que realize o serviço de limpeza e manutenção adequada em lixeira existente em imóvel de sua propriedade, localizado na Rua José Coelho Barbosa, nº 950, na Vila Rodrigues.

Fomos procurados por moradores da Vila Rodrigues, que solicitaram nossa intervenção junto à Administração Pública Municipal visando a notificação de proprietário para que execute o serviço de limpeza e manutenção adequada em lixeira existente em imóvel sua propriedade, localizado na Rua José Coelho Barbosa, nº 950.

Esclarecem os interessados que os moradores do referido imóvel (um prédio), não estão tendo o devido zelo com a destinação do lixo residencial, pois colocam na lixeira existente na calçada fora do horário previsto para a coleta.

Esse hábito frequente, tem causado sérios transtornos aos moradores que residem nas imediações do local. Por muitas vezes esse lixo fica acomodado por um longo período e acaba gerando mau cheiro, além de que alguns resíduos como: papel higiênico, absorventes, embalagens e outros caem da lixeira e vão parar em frente das outras residências, conforme se verifica nas fotos anexas.

Segundo os moradores o problema é recorrente e já foi reclamado a Vigilância Sanitária, porém, até o momento nada foi resolvido. O local se tornou insalubre e precisa de uma intervenção enérgica e efetiva por parte da Administração Pública.

Diante do exposto, Indicamos à Mesa, nos termos regimentais, seja oficiado ao Prefeito Municipal, Senhor **José Aparecido Fernandes**, solicitando que Sua Excelência, determine a Secretaria competente, que proceda a notificação de proprietário para executar, com urgência, serviço de limpeza e manutenção adequada em lixeira existente em imóvel sua propriedade, localizado na Rua José Coelho Barbosa, nº 950, na Vila Rodrigues.

SALA DAS SESSÕES, em 23 de janeiro de 2023.

GERSON ALVES
Vereador - PTB



Câmara Municipal de Assis

Estado de São Paulo

Rua José Bonifácio, 1001 – CEP 19800-072 – Fone/Fax: (18) 3302-4144

Site: www.assis.sp.leg.br – e-mail: cmassis@camaraassis.sp.gov.br

Fls. 2





Câmara Municipal de Assis

Estado de São Paulo

Rua José Bonifácio, 1001 – CEP 19800-072 – Fone/Fax: (18) 3302-4144

Site: www.assis.sp.leg.br – e-mail: cmassis@camaraassis.sp.gov.br

Fls. 3





Câmara Municipal de Assis

Estado de São Paulo

Rua José Bonifácio, 1001 – CEP 19800-072 – Fone/Fax: (18) 3302-4144

Site: www.assis.sp.leg.br – e-mail: cmassis@camaraassis.sp.gov.br

Fls. 4

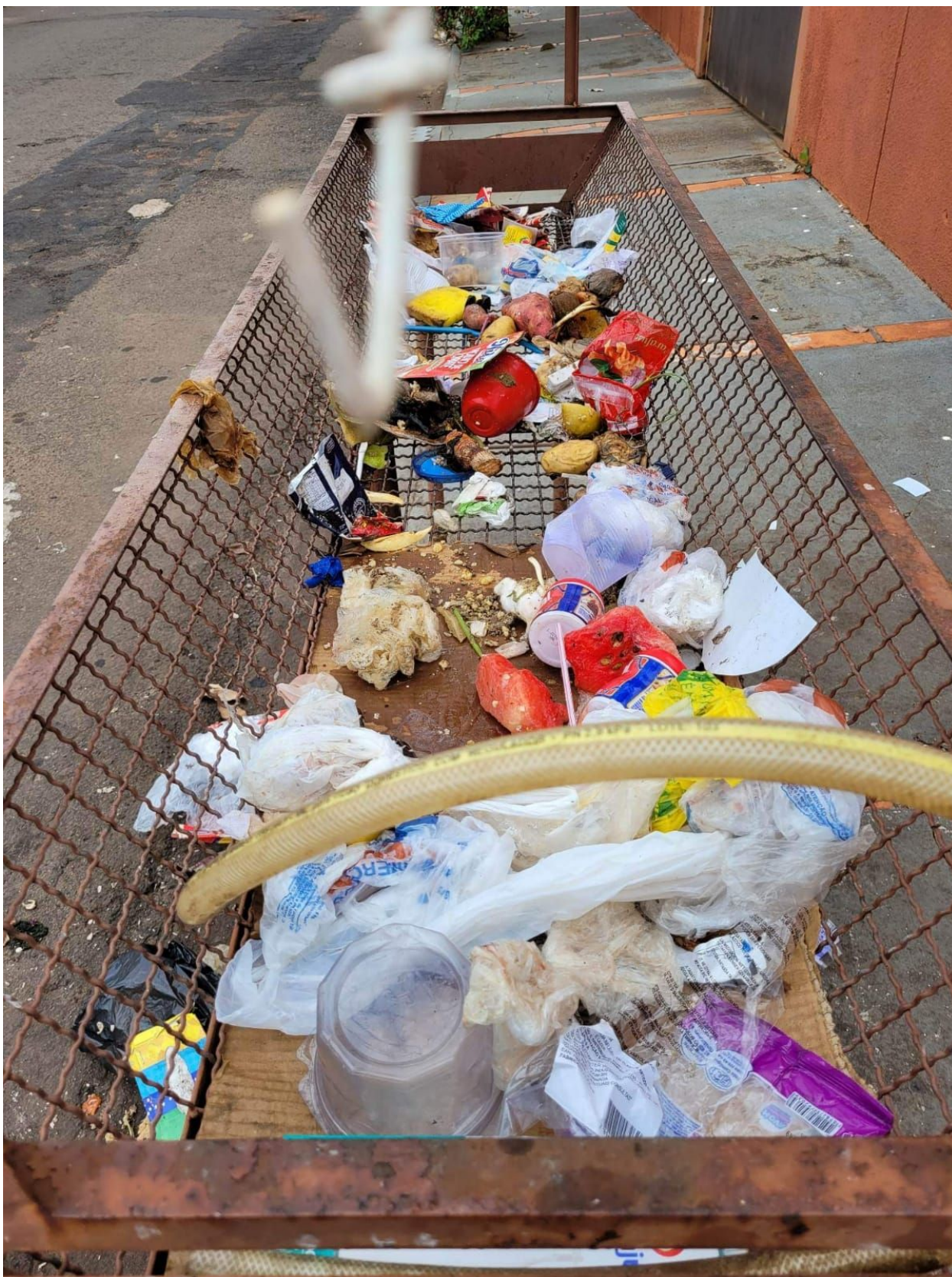



Câmara Municipal de Assis

Estado de São Paulo

Rua José Bonifácio, 1001 – CEP 19800-072 – Fone/Fax: (18) 3302-4144

Site: www.assis.sp.leg.br – e-mail: cmassis@camaraassis.sp.gov.br

Fls. 5





Câmara Municipal de Assis

Estado de São Paulo

Rua José Bonifácio, 1001 – CEP 19800-072 – Fone/Fax: (18) 3302-4144

Site: www.assis.sp.leg.br – e-mail: cmassis@camaraassis.sp.gov.br

Fls. 6
