



Câmara Municipal de Assis

Estado de São Paulo

Rua José Bonifácio, 1001 – CEP 19800-072 – Fone/Fax: (18) 3302-4144

Site: www.assis.sp.leg.br – e-mail: cmassis@camaraassis.sp.gov.br

Fls. 1

Solicita do Poder Executivo a possibilidade de execução do serviço de pintura de sinalização de solo "faixa amarela" na Avenida Rui Barbosa, nº 1535, centro

Indicamos à Mesa, nos termos regimentais, seja oficiado ao Prefeito Municipal, Senhor **José Aparecido Fernandes**, solicitando que Sua Excelência, determine ao Departamento Municipal de Trânsito, que proceda estudos no sentido de executar o serviço de pintura de solo "faixa amarela" na Avenida Rui Barbosa, nº 1535, centro.

A presente solicitação se faz necessária, uma vez que no local supramencionado existe guia rebaixada para entrada e saída de veículos e a falta da referida sinalização tem causado transtornos, pois veículos estacionam na frente do estabelecimento, causando transtornos aos proprietários do estabelecimento.

Diante do exposto, e considerando a importância do assunto em questão, pedimos que sejam tomadas as mais urgentes providências cabíveis, visando dar solução ao problema ora apresentado.

SALA DAS SESSÕES, em 04 de abril de 2023.

GERSON ALVES
Vereador - PTB



Câmara Municipal de Assis

Estado de São Paulo

Rua José Bonifácio, 1001 – CEP 19800-072 – Fone/Fax: (18) 3302-4144

Site: www.assis.sp.leg.br – e-mail: cmassis@camaraassis.sp.gov.br

Fls. 2

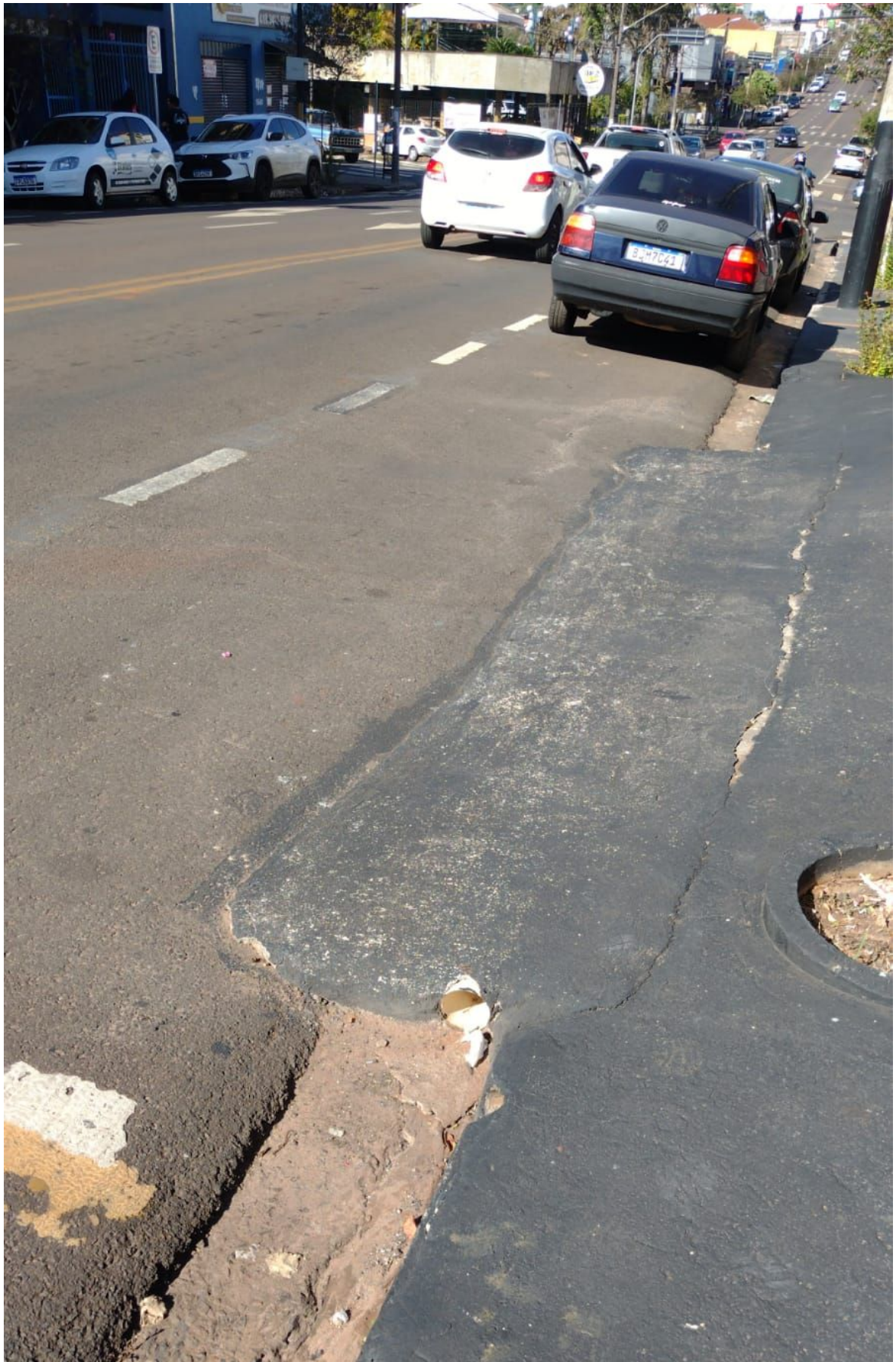



Câmara Municipal de Assis

Estado de São Paulo

Rua José Bonifácio, 1001 – CEP 19800-072 – Fone/Fax: (18) 3302-4144

Site: www.assis.sp.leg.br – e-mail: cmassis@camaraassis.sp.gov.br

Fls. 3





Câmara Municipal de Assis

Estado de São Paulo

Rua José Bonifácio, 1001 – CEP 19800-072 – Fone/Fax: (18) 3302-4144

Site: www.assis.sp.leg.br – e-mail: cmassis@camaraassis.sp.gov.br

Fls. 4
