



DEPARTAMENTO DE
ADMINISTRAÇÃO

PREFEITURA DE ASSIS

Paço Municipal “Profª Judith de Oliveira Garcez”
Secretaria Municipal de Governo e Administração

Assis, 19 de maio de 2022.

Ofício DA nº 141/2023

À Excelentíssima Senhora
VEREADORA VIVIANE APARECIDA DEL MASSA MARTINS
Presidente da Câmara Municipal de Assis
Assis – SP

Assunto: Encaminha Projeto de Lei nº 64/2023.

Senhora Presidente,

Encaminho, por intermédio de Vossa Excelência, para apreciação e deliberação da Egrégia Câmara Municipal de Assis, o incluso Projeto de Lei nº 64/2023, em que o Executivo Municipal Dispõe sobre alteração no perímetro urbano do Município de Assis, acompanhado da respectiva exposição de motivos.

Na oportunidade, reafirmo a Vossa Excelência e aos Senhores Vereadores protestos de alta consideração.

Atenciosamente,

JOSÉ APARECIDO FERNANDES
Prefeito Municipal



DEPARTAMENTO DE
ADMINISTRAÇÃO

PREFEITURA DE ASSIS

Paço Municipal “Profª Judith de Oliveira Garcez”
Secretaria Municipal de Governo e Administração

EXPOSIÇÃO DE MOTIVOS (Projeto de Lei nº 64/2023)

À Excelentíssima Senhora
VEREADORA VIVIANE APARECIDA DEL MASSA MARTINS
Presidente da Câmara Municipal de Assis
Assis – SP

Senhora Presidente,

Encaminho para análise e deliberação dessa Egrégia Câmara Municipal, a inclusa propositura que dispõe sobre alteração no perímetro urbano do Município de Assis, conforme solicitação formalizada por munícipe interessada, que segue em anexo.

Esclarecemos que a última revisão do Perímetro Urbano ocorreu no ano de 2014, por meio da Lei Complementar nº 02, de 27 de setembro de 2014 e a nova proposta oficial de alteração do perímetro urbano se encontra em análise desse Conselho, como parte do anteprojeto de lei de revisão do Plano Diretor.

Diante disto, a solicitação supracitada trata da inclusão de uma gleba de terras denominada Sítio São José, com área de 307.769,00 m² (trezentos e sete mil setecentos e sessenta e nove metros quadrados) localizada na região sul do município de Assis, próxima aos Residencial Colinas, Residencial Sol Nascente e Residencial Bela Vista, e se encontra contígua ao atual perímetro urbano.

Considerando que a Administração Municipal, ao receber um pedido como este, tem o dever de tomar as medidas necessárias, devido o interesse público na promoção do desenvolvimento de regiões com potencial de urbanização, respeitando o meio ambiente, observando e cumprindo as legislações pertinentes, é que apresentamos a presente propositura para análise e deliberação.

Conforme nos foi esclarecido, a intenção da solicitante é a implantação de projeto de parcelamento de solo, para fins de loteamento urbano, o qual deverá ser submetido à aprovação prévia pelos órgãos competentes. Segue abaixo, uma breve descrição do empreendimento, para subsidiar a análise dos Senhores Vereadores:

DO EMPREENDIMENTO:

Implantação de lotes: previsão de aproximadamente 137.000,00 m² (cento e trinta e sete mil metros quadrados) de lotes, distribuídos em aproximadamente 800 unidades individuais, totalmente urbanizados e demarcados para construções.

Áreas Institucionais: previsão de aproximadamente 21.000,00 m² (vinte e um mil metros quadrados) de áreas institucionais totalmente urbanizadas com infraestrutura completa, prontas para investimentos do município na região com a construção de escolas, creches, postos de saúde, etc.

Sistema de Lazer/Área Verde: previsão de aproximadamente 60.000,00 m² (sessenta mil metros quadrados) de áreas ajardinadas, totalmente arborizadas, podendo ser utilizadas como parques de lazer, e espaços de uso público.



DEPARTAMENTO DE
ADMINISTRAÇÃO

PREFEITURA DE ASSIS

Paço Municipal “Profª Judith de Oliveira Garcez”
Secretaria Municipal de Governo e Administração

Sistema Viário: previsão de aproximadamente 83.000,00 m² (oitenta e três mil metros quadrados) de ruas e calçadas, totalmente pavimentadas, guias e sarjetas construídas com rebaixos para deficiente físico, seguindo todas as normas técnicas exigidas;

INFRAESTRUTURA:

- Sistema de Distribuição de Água Potável;
- Sistema de Coleta de Esgoto Sanitário;
- Sistema de Captação e Escoamento de Águas Pluviais;
- Sistema de Distribuição de Energia Elétrica e Iluminação Pública;
- Guias e Sarjetas;
- Pavimentação Asfáltica;
- Sinalização Viária e Acessibilidade Urbana;
- Arborização de Vias Públicas e Reflorestamento de Áreas Verde e Sistemas de

Lazer.

Ademais, no entorno da gleba, existem loteamentos já implantados, que contam com:

- Áreas Institucionais: mais de 38.000,00 m² (trinta e oito mil metros quadrados) de áreas institucionais;
- Áreas Verdes e de Lazer: mais de 138.000,00 m² (cento e trinta e oito mil metros quadrados) de áreas ajardinadas e de recuperação ambiental;
- Unidades Habitacionais: mais de 1.600 lotes implantados na região nos últimos anos, entre residenciais e comerciais.

O empreendimento deverá ser submetido a análise e aprovação dos seguintes órgãos:

- IPHAN (Instituto do Patrimônio Histórico e Artístico Nacional) com a devida liberação da realização do parcelamento do solo urbano;
- CETESB (Companhia Ambiental do Estado de São Paulo): aprovação no âmbito de análise ambiental e emissão de Autorizações e Termo de Recuperação Ambiental;
- GRAPROHAB (Grupo de Análise e Aprovações de Projetos Habitacionais): aprovação no âmbito estadual do parcelamento do solo;
- SABESP (Companhia de Saneamento Básico do Estado de São Paulo): aprovação do sistema de saneamento básico do empreendimento;
- ENERGISA (Concessionária de Fornecimento de Energia Elétrica:) aprovação da distribuição de energia elétrica para o empreendimento;
- PREFEITURA MUNICIPAL DE ASSIS: aprovação definitiva do parcelamento do solo urbano;
- REGISTRO DE IMÓVEIS com o registro imobiliário do parcelamento do solo urbano.

Esclarecemos, por derradeiro, que referida proposta foi submetida à análise do Conselho Municipal de Desenvolvimento Urbano, e obteve aprovação conforme Resolução nº 02/23, de 15 de março de 2023, cuja cópia segue anexa.

Em face do exposto, encaminho por intermédio de Vossa Excelência, o Projeto de Lei nº 64/2023, para apreciação e deliberação dessa Egrégia Câmara Municipal de Assis.

Prefeitura Municipal de Assis, em 19 de maio de 2023.

JOSÉ APARECIDO FERNANDES
Prefeito Municipal



DEPARTAMENTO DE
ADMINISTRAÇÃO

PREFEITURA DE ASSIS

Paço Municipal "Profª Judith de Oliveira Garcez"
Secretaria Municipal de Governo e Administração

PROJETO DE LEI Nº 64/2023

Dispõe sobre alteração no perímetro urbano do Município de Assis.

O PREFEITO DO MUNICÍPIO DE ASSIS:

Faço saber que a Câmara Municipal de Assis aprova e eu sanciono a seguinte Lei Complementar:

Art.1º - O perímetro urbano do Município de Assis, mediante a inclusão de área no Perímetro atual, atualização do Sistema de Projeção para o Datum Oficial Brasileiro (SIRGAS 2000) e atualização das Nomenclaturas de Vértices de acordo com as Normas Técnicas de Desenho Topográfico vigentes, passa a ser assim definido:

Denominação: Perímetro Urbano do Município de Assis - 2023

Área: 70.543.025,415 m² ou 7.054,3025 ha ou 2.915,0011 Alqs

Perímetro: 66.841,36 m

Referência: Meridiano magnético; azimute inicial obtido por bússola declinatória.

Cálculos: Cálculo analítico processado eletronicamente; área calculada pelo método de GAUSS.

Descrição: Perímetro Urbano do Município de Assis

A referida gleba está Georeferenciada no Sistema Geodésico Brasileiro, com coordenadas Plano Retangulares Relativas Sistema **U T M** - Datum **SIRGAS2000**, referentes ao meridiano central 51°00' cuja descrição se inicia no vértice **PUMA-M-025** de coordenada **Este (X) 554.421,23** m e **Norte (Y) 7.499.764,64** m, assinalado em planta anexa como segue:

"Do vértice **PUMA-M-025** segue até o vértice **PUMA-M-024**, de coordenada U T M E= 555.757,11 m e N= 7.498.662,90 m, no azimute de 129°30'48", na extensão de 1.731,59 m; Do vértice **PUMA-M-024** segue até o vértice **PUMA-M-023**, de coordenada U T M E= 556.920,19 m e N= 7.497.705,48 m, no azimute de 129°27'37", na extensão de 1.506,46 m; Do vértice **PUMA-M-023** segue até o vértice **PUMA-M-022**, de coordenada U T M E= 557.829,65 m e N= 7.496.957,27 m, no azimute de 129°26'39", na extensão de 1.177,68 m; Do vértice **PUMA-M-022** segue até o vértice **PUMA-V-001**, de coordenada U T M E= 558.093,92 m e N= 7.496.739,45 m, no azimute de 129°29'47", na extensão de 342,47 m; Do vértice **PUMA-V-001** segue até o vértice **PUMA-M-021**, de coordenada U T M E= 558.159,70 m e N= 7.496.750,18 m, no azimute de 80°44'08", na extensão de 66,65 m; Do vértice **PUMA-M-021** segue até o vértice **PUMA-V-002**, de coordenada U T M E= 558.587,60 m e N= 7.496.821,86 m, no azimute de 80°29'25", na extensão de 433,86 m; Do vértice **PUMA-V-002** segue até o vértice **PUMA-M-020**, de coordenada U T M E= 558.701,48 m e N= 7.496.824,74 m,



DEPARTAMENTO DE
ADMINISTRAÇÃO

PREFEITURA DE ASSIS

Paço Municipal "Profª Judith de Oliveira Garcez"
Secretaria Municipal de Governo e Administração

no azimute de $88^{\circ}33'05''$, na extensão de 113,92 m; Do vértice **PUMA-M-020** segue até o vértice **PUMA-M-019**, de coordenada U T M E= 558.695,06 m e N= 7.496.882,08 m, no azimute de $353^{\circ}36'42''$, na extensão de 57,70 m; Do vértice **PUMA-M-019** segue até o vértice **PUMA-M-018**, de coordenada U T M E= 558.881,84 m e N= 7.496.984,58 m, no azimute de $61^{\circ}14'35''$, na extensão de 213,06 m; Do vértice **PUMA-M-018** segue até o vértice **PUMA-V-003**, de coordenada U T M E= 558.769,43 m e N= 7.497.211,58 m, no azimute de $333^{\circ}39'20''$, na extensão de 253,31 m; Do vértice **PUMA-V-003** segue até o vértice **PUMA-M-017**, de coordenada U T M E= 558.579,26 m e N= 7.497.606,83 m, no azimute de $334^{\circ}18'22''$, na extensão de 438,62 m; Do vértice **PUMA-M-017** segue até o vértice **PUMA-M-016**, de coordenada U T M E= 559.207,23 m e N= 7.497.778,98 m, no azimute de $74^{\circ}40'11''$, na extensão de 651,14 m; Do vértice **PUMA-M-016** segue até o vértice **PUMA-M-015**, de coordenada U T M E= 559.201,59 m e N= 7.497.828,85 m, no azimute de $353^{\circ}32'51''$, na extensão de 50,19 m; Do vértice **PUMA-M-015** segue até o vértice **PUMA-M-014**, de coordenada U T M E= 559.616,57 m e N= 7.497.919,56 m, no azimute de $77^{\circ}40'11''$, na extensão de 424,78 m; Do vértice **PUMA-M-014** segue até o vértice **PUMA-V-004**, de coordenada U T M E= 559.663,97 m e N= 7.497.518,63 m, no azimute de $173^{\circ}15'27''$, na extensão de 403,72 m; Do vértice **PUMA-V-004** segue até o vértice **PUMA-V-005**, de coordenada U T M E= 559.678,54 m e N= 7.497.450,56 m, no azimute de $167^{\circ}55'06''$, na extensão de 69,61 m; Do vértice **PUMA-V-005** segue até o vértice **PUMA-V-006**, de coordenada U T M E= 559.690,73 m e N= 7.497.409,88 m, no azimute de $163^{\circ}19'08''$, na extensão de 42,47 m; Do vértice **PUMA-V-006** segue até o vértice **PUMA-V-007**, de coordenada U T M E= 559.710,60 m e N= 7.497.360,71 m, no azimute de $157^{\circ}59'45''$, na extensão de 53,03 m; Do vértice **PUMA-V-007** segue até o vértice **PUMA-V-008**, de coordenada U T M E= 559.731,98 m e N= 7.497.318,04 m, no azimute de $153^{\circ}23'12''$, na extensão de 47,73 m; Do vértice **PUMA-V-008** segue até o vértice **PUMA-M-013**, de coordenada U T M E= 559.738,08 m e N= 7.497.309,45 m, no azimute de $144^{\circ}37'13''$, na extensão de 10,54 m; Do vértice **PUMA-M-013** segue até o vértice **PUMA-M-012**, de coordenada U T M E= 560.028,30 m e N= 7.496.919,02 m, no azimute de $143^{\circ}22'31''$, na extensão de 486,48 m; Do vértice **PUMA-M-012** segue até o vértice **PUMA-V-009**, de coordenada U T M E= 560.088,50 m e N= 7.496.841,15 m, no azimute de $142^{\circ}17'35''$, na extensão de 98,43 m; Do vértice **PUMA-V-009** segue até o vértice **PUMA-V-010**, de coordenada U T M E= 560.195,62 m e N= 7.496.742,14 m, no azimute de $132^{\circ}44'49''$, na extensão de 145,87 m; Do vértice **PUMA-V-010** segue até o vértice **PUMA-V-011**, de coordenada U T M E= 560.323,50 m e N= 7.496.676,46 m, no



DEPARTAMENTO DE
ADMINISTRAÇÃO

PREFEITURA DE ASSIS

Paço Municipal "Profª Judith de Oliveira Garcez"
Secretaria Municipal de Governo e Administração

azimute de $117^{\circ}11'07''$, na extensão de 143,76 m; Do vértice **PUMA-V-011** segue até o vértice **PUMA-V-012**, de coordenada U T M E= 560.472,87 m e N= 7.496.632,01 m, no azimute de $106^{\circ}34'20''$, na extensão de 155,84 m; Do vértice **PUMA-V-012** segue até o vértice **PUMA-V-013**, de coordenada U T M E= 560.523,02 m e N= 7.496.620,79 m, no azimute de $102^{\circ}36'40''$, na extensão de 51,39 m; Do vértice **PUMA-V-013** segue até o vértice **PUMA-V-014**, de coordenada U T M E= 560.575,42 m e N= 7.496.599,39 m, no azimute de $112^{\circ}12'54''$, na extensão de 56,60 m; Do vértice **PUMA-V-014** segue até o vértice **PUMA-V-015**, de coordenada U T M E= 560.608,34 m e N= 7.496.577,52 m, no azimute de $123^{\circ}35'51''$, na extensão de 39,52 m; Do vértice **PUMA-V-015** segue até o vértice **PUMA-V-016**, de coordenada U T M E= 560.635,61 m e N= 7.496.549,15 m, no azimute de $136^{\circ}07'57''$, na extensão de 39,35 m; Do vértice **PUMA-V-016** segue até o vértice **PUMA-M-011**, de coordenada U T M E= 560.691,80 m e N= 7.496.433,38 m, no azimute de $154^{\circ}06'36''$, na extensão de 128,69 m; Do vértice **PUMA-M-011** segue até o vértice **PUMA-V-017**, de coordenada U T M E= 561.031,65 m e N= 7.496.408,95 m, no azimute de $94^{\circ}06'42''$, na extensão de 340,73 m; Do vértice **PUMA-V-017** segue até o vértice **PUMA-V-018**, de coordenada U T M E= 561.098,51 m e N= 7.496.424,74 m, no azimute de $76^{\circ}42'44''$, na extensão de 68,70 m; Do vértice **PUMA-V-018** segue até o vértice **PUMA-M-010**, de coordenada U T M E= 561.160,10 m e N= 7.496.450,55 m, no azimute de $67^{\circ}15'48''$, na extensão de 66,78 m; Do vértice **PUMA-M-010** segue até o vértice **PUMA-V-019**, de coordenada U T M E= 561.270,75 m e N= 7.496.492,46 m, no azimute de $69^{\circ}15'19''$, na extensão de 118,32 m; Do vértice **PUMA-V-019** segue até o vértice **PUMA-V-020**, de coordenada U T M E= 561.328,11 m e N= 7.496.514,65 m, no azimute de $68^{\circ}51'03''$, na extensão de 61,50 m; Do vértice **PUMA-V-020** segue até o vértice **PUMA-V-021**, de coordenada U T M E= 561.367,82 m e N= 7.496.539,20 m, no azimute de $58^{\circ}16'28''$, na extensão de 46,69 m; Do vértice **PUMA-V-021** segue até o vértice **PUMA-V-022**, de coordenada U T M E= 561.445,05 m e N= 7.496.620,49 m, no azimute de $43^{\circ}31'58''$, na extensão de 112,13 m; Do vértice **PUMA-V-022** segue até o vértice **PUMA-V-023**, de coordenada U T M E= 561.451,55 m e N= 7.496.626,78 m, no azimute de $45^{\circ}56'26''$, na extensão de 9,05 m; Do vértice **PUMA-V-023** segue até o vértice **PUMA-V-024**, de coordenada U T M E= 561.496,27 m e N= 7.496.673,85 m, no azimute de $43^{\circ}32'00''$, na extensão de 64,93 m; Do vértice **PUMA-V-024** segue até o vértice **PUMA-M-009**, de coordenada U T M E= 561.500,17 m e N= 7.496.688,39 m, no azimute de $15^{\circ}00'53''$, na extensão de 15,05 m; Do vértice **PUMA-M-009** segue até o vértice **PUMA-V-025**, de coordenada U T M E= 561.500,26 m e N= 7.496.698,45 m, no azimute de $0^{\circ}30'45''$, na extensão de 10,06 m; Do vértice **PUMA-**



DEPARTAMENTO DE
ADMINISTRAÇÃO

PREFEITURA DE ASSIS

Paço Municipal "Profª Judith de Oliveira Garcez"
Secretaria Municipal de Governo e Administração

V-025 segue até o vértice **PUMA-V-026**, de coordenada U T M E= 561.493,54 m e N= 7.496.714,35 m, no azimute de 337°05'21", na extensão de 17,26 m; Do vértice **PUMA-V-026** segue até o vértice **PUMA-V-027**, de coordenada U T M E= 561.484,15 m e N= 7.496.725,99 m, no azimute de 321°06'25", na extensão de 14,96 m; Do vértice **PUMA-V-027** segue até o vértice **PUMA-V-028**, de coordenada U T M E= 561.419,16 m e N= 7.496.788,83 m, no azimute de 314°02'11", na extensão de 90,40 m; Do vértice **PUMA-V-028** segue até o vértice **PUMA-V-029**, de coordenada U T M E= 561.397,06 m e N= 7.496.815,91 m, no azimute de 320°46'56", na extensão de 34,95 m; Do vértice **PUMA-V-029** segue até o vértice **PUMA-M-007**, de coordenada U T M E= 561.372,51 m e N= 7.496.861,97 m, no azimute de 331°56'33", na extensão de 52,19 m; Do vértice **PUMA-M-007** segue até o vértice **PUMA-V-030**, de coordenada U T M E= 561.359,39 m e N= 7.496.936,14 m, no azimute de 349°58'07", na extensão de 75,32 m; Do vértice **PUMA-V-030** segue até o vértice **PUMA-M-006**, de coordenada U T M E= 561.424,50 m e N= 7.497.206,92 m, no azimute de 13°31'13", na extensão de 278,50 m; Do vértice **PUMA-M-006** segue até o vértice **PUMA-V-031**, de coordenada U T M E= 561.468,42 m e N= 7.497.411,58 m, no azimute de 12°06'43", na extensão de 209,32 m; Do vértice **PUMA-V-031** segue até o vértice **PUMA-M-005**, de coordenada U T M E= 561.562,05 m e N= 7.497.382,73 m, no azimute de 107°07'32", na extensão de 97,97 m; Do vértice **PUMA-M-005** segue até o vértice **PUMA-M-004**, de coordenada U T M E= 561.642,49 m e N= 7.497.612,01 m, no azimute de 19°19'58", na extensão de 242,98 m; Do vértice **PUMA-M-004** segue até o vértice **PUMA-M-003**, de coordenada U T M E= 562.121,74 m e N= 7.497.331,63 m, no azimute de 120°19'45", na extensão de 555,24 m; Do vértice **PUMA-M-003** segue até o vértice **PUMA-M-128**, de coordenada U T M E= 562.158,02 m e N= 7.497.297,57 m, no azimute de 133°11'32", na extensão de 49,76 m; Do vértice **PUMA-M-128** segue até o vértice **PUMA-M-129**, de coordenada U T M E= 562.143,90 m e N= 7.497.282,63 m, no azimute de 223°23'01", na extensão de 20,56 m; Do vértice **PUMA-M-129** segue até o vértice **PUMA-M-122**, de coordenada U T M E= 562.873,26 m e N= 7.496.856,95 m, no azimute de 120°16'10", na extensão de 844,49 m; Do vértice **PUMA-M-122** segue até o vértice **PUMA-M-130**, de coordenada U T M E= 563.266,24 m e N= 7.496.627,34 m, no azimute de 120°17'49", na extensão de 455,14 m; Do vértice **PUMA-M-130** segue até o vértice **PUMA-V-032**, de coordenada U T M E= 562.865,32 m e N= 7.496.208,69 m, no azimute de 223°45'39", na extensão de 579,66 m; Do vértice **PUMA-V-032** segue até o vértice **PUMA-M-131**, de coordenada U T M E= 562.854,96 m e N= 7.496.197,86 m, no azimute de 223°43'46", na extensão de 14,99 m; Do vértice **PUMA-M-131** segue até o vértice **PUMA-M-118**, de coordenada



DEPARTAMENTO DE
ADMINISTRAÇÃO

PREFEITURA DE ASSIS

Paço Municipal “Profª Judith de Oliveira Garcez”
Secretaria Municipal de Governo e Administração

U T M E= 562.550,85 m e N= 7.496.386,35 m, no azimute de 301°47'28", na extensão de 357,79 m; Do vértice **PUMA-M-118** segue até o vértice **PUMA-M-117**, de coordenada U T M E= 562.219,67 m e N= 7.495.855,47 m, no azimute de 211°57'26", na extensão de 625,71 m; Do vértice **PUMA-M-117** segue até o vértice **PUMA-M-116**, de coordenada U T M E= 562.193,57 m e N= 7.495.813,28 m, no azimute de 211°44'32", na extensão de 49,61 m; Do vértice **PUMA-M-116** segue até o vértice **PUMA-M-115**, de coordenada U T M E= 563.189,89 m e N= 7.495.262,40 m, no azimute de 118°56'20", na extensão de 1.138,47 m; Do vértice **PUMA-M-115** segue até o vértice **PUMA-M-114**, de coordenada U T M E= 563.657,93 m e N= 7.495.003,68 m, no azimute de 118°55'58", na extensão de 534,79 m; Do vértice **PUMA-M-114** segue até o vértice **PUMA-M-113**, de coordenada U T M E= 565.273,78 m e N= 7.494.103,96 m, no azimute de 119°06'34", na extensão de 1.849,45 m; Do vértice **PUMA-M-113** segue até o vértice **PUMA-V-033**, de coordenada U T M E= 565.300,84 m e N= 7.494.153,90 m, no azimute de 28°27'04", na extensão de 56,80 m; Do vértice **PUMA-V-033** segue até o vértice **PUMA-V-034**, de coordenada U T M E= 565.302,82 m e N= 7.494.180,06 m, no azimute de 4°19'42", na extensão de 26,23 m; Do vértice **PUMA-V-034** segue até o vértice **PUMA-V-035**, de coordenada U T M E= 565.298,88 m e N= 7.494.211,18 m, no azimute de 352°47'04", na extensão de 31,37 m; Do vértice **PUMA-V-035** segue até o vértice **PUMA-V-036**, de coordenada U T M E= 565.300,29 m e N= 7.494.227,05 m, no azimute de 5°04'38", na extensão de 15,93 m; Do vértice **PUMA-V-036** segue até o vértice **PUMA-V-037**, de coordenada U T M E= 565.291,82 m e N= 7.494.243,62 m, no azimute de 332°55'32", na extensão de 18,61 m; Do vértice **PUMA-V-037** segue até o vértice **PUMA-V-038**, de coordenada U T M E= 565.289,35 m e N= 7.494.273,59 m, no azimute de 355°17'19", na extensão de 30,07 m; Do vértice **PUMA-V-038** segue até o vértice **PUMA-V-039**, de coordenada U T M E= 565.279,83 m e N= 7.494.300,74 m, no azimute de 340°40'37", na extensão de 28,77 m; Do vértice **PUMA-V-039** segue até o vértice **PUMA-V-040**, de coordenada U T M E= 565.271,75 m e N= 7.494.334,50 m, no azimute de 346°32'25", na extensão de 34,71 m; Do vértice **PUMA-V-040** segue até o vértice **PUMA-V-041**, de coordenada U T M E= 565.274,21 m e N= 7.494.353,89 m, no azimute de 7°13'50", na extensão de 19,55 m; Do vértice **PUMA-V-041** segue até o vértice **PUMA-V-042**, de coordenada U T M E= 565.280,91 m e N= 7.494.377,51 m, no azimute de 15°50'11", na extensão de 24,55 m; Do vértice **PUMA-V-042** segue até o vértice **PUMA-V-043**, de coordenada U T M E= 565.280,91 m e N= 7.494.403,25 m, no azimute de 0°00'00", na extensão de 25,74 m; Do vértice **PUMA-V-043** segue até o vértice **PUMA-V-044**, de coordenada U T M E= 565.284,44



DEPARTAMENTO DE
ADMINISTRAÇÃO

PREFEITURA DE ASSIS

Paço Municipal "Profª Judith de Oliveira Garcez"
Secretaria Municipal de Governo e Administração

m e N= 7.494.427,58 m, no azimute de $8^{\circ}15'19''$, na extensão de 24,58 m; Do vértice **PUMA-V-044** segue até o vértice **PUMA-V-045**, de coordenada U T M E= 565.294,01 m e N= 7.494.445,44 m, no azimute de $28^{\circ}11'02''$, na extensão de 20,26 m; Do vértice **PUMA-V-045** segue até o vértice **PUMA-V-046**, de coordenada U T M E= 565.302,83 m e N= 7.494.467,65 m, no azimute de $21^{\circ}39'32''$, na extensão de 23,90 m; Do vértice **PUMA-V-046** segue até o vértice **PUMA-V-047**, de coordenada U T M E= 565.315,18 m e N= 7.494.497,98 m, no azimute de $22^{\circ}09'20''$, na extensão de 32,75 m; Do vértice **PUMA-V-047** segue até o vértice **PUMA-V-048**, de coordenada U T M E= 565.321,18 m e N= 7.494.520,19 m, no azimute de $15^{\circ}07'03''$, na extensão de 23,01 m; Do vértice **PUMA-V-048** segue até o vértice **PUMA-V-049**, de coordenada U T M E= 565.318,69 m e N= 7.494.546,14 m, no azimute de $354^{\circ}31'09''$, na extensão de 26,07 m; Do vértice **PUMA-V-049** segue até o vértice **PUMA-V-050**, de coordenada U T M E= 565.314,81 m e N= 7.494.569,42 m, no azimute de $350^{\circ}32'16''$, na extensão de 23,60 m; Do vértice **PUMA-V-050** segue até o vértice **PUMA-V-051**, de coordenada U T M E= 565.315,87 m e N= 7.494.595,86 m, no azimute de $2^{\circ}17'45''$, na extensão de 26,46 m; Do vértice **PUMA-V-051** segue até o vértice **PUMA-V-052**, de coordenada U T M E= 565.326,46 m e N= 7.494.618,43 m, no azimute de $25^{\circ}08'11''$, na extensão de 24,93 m; Do vértice **PUMA-V-052** segue até o vértice **PUMA-V-053**, de coordenada U T M E= 565.332,10 m e N= 7.494.636,94 m, no azimute de $16^{\circ}56'46''$, na extensão de 19,35 m; Do vértice **PUMA-V-053** segue até o vértice **PUMA-V-054**, de coordenada U T M E= 565.339,15 m e N= 7.494.649,28 m, no azimute de $29^{\circ}44'24''$, na extensão de 14,21 m; Do vértice **PUMA-V-054** segue até o vértice **PUMA-V-055**, de coordenada U T M E= 565.329,98 m e N= 7.494.660,57 m, no azimute de $320^{\circ}54'57''$, na extensão de 14,54 m; Do vértice **PUMA-V-055** segue até o vértice **PUMA-V-056**, de coordenada U T M E= 565.322,22 m e N= 7.494.676,79 m, no azimute de $334^{\circ}25'57''$, na extensão de 17,98 m; Do vértice **PUMA-V-056** segue até o vértice **PUMA-V-057**, de coordenada U T M E= 565.297,16 m e N= 7.494.713,45 m, no azimute de $325^{\circ}38'40''$, na extensão de 44,41 m; Do vértice **PUMA-V-057** segue até o vértice **PUMA-V-058**, de coordenada U T M E= 565.294,34 m e N= 7.494.735,67 m, no azimute de $352^{\circ}46'02''$, na extensão de 22,40 m; Do vértice **PUMA-V-058** segue até o vértice **PUMA-V-059**, de coordenada U T M E= 565.285,14 m e N= 7.494.783,14 m, no azimute de $349^{\circ}01'54''$, na extensão de 48,35 m; Do vértice **PUMA-V-059** segue até o vértice **PUMA-V-060**, de coordenada U T M E= 565.275,61 m e N= 7.494.810,29 m, no azimute de $340^{\circ}39'30''$, na extensão de 28,77 m; Do vértice **PUMA-V-060** segue até o vértice **PUMA-V-061**, de coordenada U T M E= 565.273,51 m e N= 7.494.838,97 m, no azimute de $355^{\circ}48'44''$, na extensão de 28,76 m; Do vértice



DEPARTAMENTO DE
ADMINISTRAÇÃO

PREFEITURA DE ASSIS

Paço Municipal “Profª Judith de Oliveira Garcez”
Secretaria Municipal de Governo e Administração

PUMA-V-061 segue até o vértice **PUMA-V-062**, de coordenada U T M E= 565.278,09 m e N= 7.494.868,23 m, no azimute de 8°53'46", na extensão de 29,62 m; Do vértice **PUMA-V-062** segue até o vértice **PUMA-V-063**, de coordenada U T M E= 565.281,27 m e N= 7.494.896,09 m, no azimute de 6°30'42", na extensão de 28,04 m; Do vértice **PUMA-V-063** segue até o vértice **PUMA-V-064**, de coordenada U T M E= 565.260,07 m e N= 7.494.952,75 m, no azimute de 339°29'10", na extensão de 60,50 m; Do vértice **PUMA-V-064** segue até o vértice **PUMA-V-065**, de coordenada U T M E= 565.255,12 m e N= 7.494.983,78 m, no azimute de 350°56'11", na extensão de 31,42 m; Do vértice **PUMA-V-065** segue até o vértice **PUMA-V-066**, de coordenada U T M E= 565.239,95 m e N= 7.495.007,40 m, no azimute de 327°17'21", na extensão de 28,07 m; Do vértice **PUMA-V-066** segue até o vértice **PUMA-V-067**, de coordenada U T M E= 565.243,13 m e N= 7.495.029,97 m, no azimute de 8°01'12", na extensão de 22,79 m; Do vértice **PUMA-V-067** segue até o vértice **PUMA-V-068**, de coordenada U T M E= 565.250,49 m e N= 7.495.064,10 m, no azimute de 12°10'09", na extensão de 34,91 m; Do vértice **PUMA-V-068** segue até o vértice **PUMA-V-069**, de coordenada U T M E= 565.244,14 m e N= 7.495.085,25 m, no azimute de 343°17'18", na extensão de 22,08 m; Do vértice **PUMA-V-069** segue até o vértice **PUMA-V-070**, de coordenada U T M E= 565.240,26 m e N= 7.495.110,99 m, no azimute de 351°25'40", na extensão de 26,03 m; Do vértice **PUMA-V-070** segue até o vértice **PUMA-V-071**, de coordenada U T M E= 565.243,43 m e N= 7.495.133,20 m, no azimute de 8°07'22", na extensão de 22,44 m; Do vértice **PUMA-V-071** segue até o vértice **PUMA-V-072**, de coordenada U T M E= 565.249,08 m e N= 7.495.160,71 m, no azimute de 11°36'22", na extensão de 28,08 m; Do vértice **PUMA-V-072** segue até o vértice **PUMA-V-073**, de coordenada U T M E= 565.240,93 m e N= 7.495.192,29 m, no azimute de 345°31'45", na extensão de 32,61 m; Do vértice **PUMA-V-073** segue até o vértice **PUMA-V-074**, de coordenada U T M E= 565.229,64 m e N= 7.495.223,67 m, no azimute de 340°12'44", na extensão de 33,35 m; Do vértice **PUMA-V-074** segue até o vértice **PUMA-V-075**, de coordenada U T M E= 565.223,64 m e N= 7.495.258,58 m, no azimute de 350°14'52", na extensão de 35,42 m; Do vértice **PUMA-V-075** segue até o vértice **PUMA-V-076**, de coordenada U T M E= 565.211,60 m e N= 7.495.277,13 m, no azimute de 327°00'51", na extensão de 22,11 m; Do vértice **PUMA-V-076** segue até o vértice **PUMA-V-077**, de coordenada U T M E= 565.205,95 m e N= 7.495.291,94 m, no azimute de 339°07'06", na extensão de 15,85 m; Do vértice **PUMA-V-077** segue até o vértice **PUMA-V-078**, de coordenada U T M E= 565.206,66 m e N= 7.495.307,10 m, no azimute de 2°40'53", na extensão de 15,18 m; Do vértice **PUMA-V-078** segue até o vértice **PUMA-V-079**, de coordenada U T M E= 565.198,19



DEPARTAMENTO DE
ADMINISTRAÇÃO

PREFEITURA DE ASSIS

Paço Municipal “Profª Judith de Oliveira Garcez”
Secretaria Municipal de Governo e Administração

m e N= 7.495.322,61 m, no azimute de $331^{\circ}21'40''$, na extensão de 17,67 m; Do vértice **PUMA-V-079** segue até o vértice **PUMA-V-080**, de coordenada U T M E= 565.192,54 m e N= 7.495.348,35 m, no azimute de $347^{\circ}37'11''$, na extensão de 26,35 m; Do vértice **PUMA-V-080** segue até o vértice **PUMA-V-081**, de coordenada U T M E= 565.181,95 m e N= 7.495.379,03 m, no azimute de $340^{\circ}57'24''$, na extensão de 32,46 m; Do vértice **PUMA-V-081** segue até o vértice **PUMA-V-082**, de coordenada U T M E= 565.173,45 m e N= 7.495.408,49 m, no azimute de $343^{\circ}54'21''$, na extensão de 30,66 m; Do vértice **PUMA-V-082** segue até o vértice **PUMA-V-083**, de coordenada U T M E= 565.166,75 m e N= 7.495.437,41 m, no azimute de $346^{\circ}57'22''$, na extensão de 29,69 m; Do vértice **PUMA-V-083** segue até o vértice **PUMA-V-084**, de coordenada U T M E= 565.154,05 m e N= 7.495.476,19 m, no azimute de $341^{\circ}52'01''$, na extensão de 40,81 m; Do vértice **PUMA-V-084** segue até o vértice **PUMA-V-085**, de coordenada U T M E= 565.154,40 m e N= 7.495.495,36 m, no azimute de $1^{\circ}02'46''$, na extensão de 19,17 m; Do vértice **PUMA-V-085** segue até o vértice **PUMA-V-086**, de coordenada U T M E= 565.162,52 m e N= 7.495.529,92 m, no azimute de $13^{\circ}13'19''$, na extensão de 35,50 m; Do vértice **PUMA-V-086** segue até o vértice **PUMA-V-087**, de coordenada U T M E= 565.161,83 m e N= 7.495.564,68 m, no azimute de $358^{\circ}51'46''$, na extensão de 34,77 m; Do vértice **PUMA-V-087** segue até o vértice **PUMA-V-088**, de coordenada U T M E= 565.168,88 m e N= 7.495.608,40 m, no azimute de $9^{\circ}09'37''$, na extensão de 44,28 m; Do vértice **PUMA-V-088** segue até o vértice **PUMA-V-089**, de coordenada U T M E= 565.174,91 m e N= 7.495.657,58 m, no azimute de $6^{\circ}59'25''$, na extensão de 49,55 m; Do vértice **PUMA-V-089** segue até o vértice **PUMA-V-090**, de coordenada U T M E= 565.185,50 m e N= 7.495.714,70 m, no azimute de $10^{\circ}30'12''$, na extensão de 58,09 m; Do vértice **PUMA-V-090** segue até o vértice **PUMA-M-112**, de coordenada U T M E= 565.228,61 m e N= 7.495.719,40 m, no azimute de $83^{\circ}46'41''$, na extensão de 43,37 m; Do vértice **PUMA-M-112** segue até o vértice **PUMA-M-103**, de coordenada U T M E= 567.099,69 m e N= 7.495.895,03 m, no azimute de $84^{\circ}38'15''$, na extensão de 1.879,30 m; Do vértice **PUMA-M-103** segue até o vértice **PUMA-M-102**, de coordenada U T M E= 566.973,88 m e N= 7.495.339,88 m, no azimute de $192^{\circ}46'08''$, na extensão de 569,23 m; Do vértice **PUMA-M-102** segue até o vértice **PUMA-M-101**, de coordenada U T M E= 567.036,26 m e N= 7.495.281,64 m, no azimute de $133^{\circ}02'03''$, na extensão de 85,34 m; Do vértice **PUMA-M-101** segue até o vértice **PUMA-V-091**, de coordenada U T M E= 567.057,21 m e N= 7.495.259,37 m, no azimute de $136^{\circ}44'58''$, na extensão de 30,58 m; Do vértice **PUMA-V-091** segue até o vértice **PUMA-V-092**, de coordenada U T M E= 567.132,99 m e N= 7.495.113,00 m, no azimute de $152^{\circ}37'41''$, na extensão



DEPARTAMENTO DE
ADMINISTRAÇÃO

PREFEITURA DE ASSIS

Paço Municipal "Profª Judith de Oliveira Garcez"
Secretaria Municipal de Governo e Administração

de 164,82 m; Do vértice **PUMA-V-092** segue até o vértice **PUMA-M-100**, de coordenada U T M E= 567.186,97 m e N= 7.495.011,25 m, no azimute de 152°03'12", na extensão de 115,18 m; Do vértice **PUMA-M-100** segue até o vértice **PUMA-M-99**, de coordenada U T M E= 567.322,04 m e N= 7.494.747,26 m, no azimute de 152°54'13", na extensão de 296,54 m; Do vértice **PUMA-M-99** segue até o vértice **PUMA-M-98**, de coordenada U T M E= 567.458,68 m e N= 7.494.416,20 m, no azimute de 157°34'20", na extensão de 358,15 m; Do vértice **PUMA-M-98** segue até o vértice **PUMA-V-093**, de coordenada U T M E= 567.635,01 m e N= 7.494.041,92 m, no azimute de 154°46'27", na extensão de 413,74 m; Do vértice **PUMA-V-093** segue até o vértice **PUMA-V-094**, de coordenada U T M E= 567.705,77 m e N= 7.493.874,01 m, no azimute de 157°08'55", na extensão de 182,21 m; Do vértice **PUMA-V-094** segue até o vértice **PUMA-V-095**, de coordenada U T M E= 567.747,40 m e N= 7.493.755,71 m, no azimute de 160°36'47", na extensão de 125,41 m; Do vértice **PUMA-V-095** segue até o vértice **PUMA-V-096**, de coordenada U T M E= 567.777,79 m e N= 7.493.668,71 m, no azimute de 160°44'43", na extensão de 92,16 m; Do vértice **PUMA-V-096** segue até o vértice **PUMA-V-097**, de coordenada U T M E= 567.820,54 m e N= 7.493.546,35 m, no azimute de 160°44'30", na extensão de 129,61 m; Do vértice **PUMA-V-097** segue até o vértice **PUMA-V-098**, de coordenada U T M E= 567.874,93 m e N= 7.493.373,23 m, no azimute de 162°33'31", na extensão de 181,46 m; Do vértice **PUMA-V-098** segue até o vértice **PUMA-M-097**, de coordenada U T M E= 567.890,25 m e N= 7.493.235,70 m, no azimute de 173°38'38", na extensão de 138,38 m; Do vértice **PUMA-M-097** segue até o vértice **PUMA-V-099**, de coordenada U T M E= 567.906,44 m e N= 7.493.219,60 m, no azimute de 134°50'25", na extensão de 22,83 m; Do vértice **PUMA-V-099** segue até o vértice **PUMA-V-100**, de coordenada U T M E= 568.004,03 m e N= 7.493.225,57 m, no azimute de 86°29'58", na extensão de 97,77 m; Do vértice **PUMA-V-100** segue até o vértice **PUMA-V-101**, de coordenada U T M E= 568.022,34 m e N= 7.493.213,61 m, no azimute de 123°09'09", na extensão de 21,87 m; Do vértice **PUMA-V-101** segue até o vértice **PUMA-V-102**, de coordenada U T M E= 568.038,30 m e N= 7.493.157,66 m, no azimute de 164°04'44", na extensão de 58,18 m; Do vértice **PUMA-V-102** segue até o vértice **PUMA-V-103**, de coordenada U T M E= 568.051,52 m e N= 7.493.132,94 m, no azimute de 151°51'45", na extensão de 28,03 m; Do vértice **PUMA-V-103** segue até o vértice **PUMA-V-104**, de coordenada U T M E= 568.114,80 m e N= 7.493.072,07 m, no azimute de 133°53'16", na extensão de 87,80 m; Do vértice **PUMA-V-104** segue até o vértice **PUMA-V-105**, de coordenada U T M E= 568.150,63 m e N= 7.493.049,18 m, no azimute de 122°34'21", na extensão



DEPARTAMENTO DE
ADMINISTRAÇÃO

PREFEITURA DE ASSIS

Paço Municipal “Profª Judith de Oliveira Garcez”
Secretaria Municipal de Governo e Administração

de 42,52 m; Do vértice **PUMA-V-105** segue até o vértice **PUMA-V-106**, de coordenada U T M E= 568.183,43 m e N= 7.492.995,76 m, no azimute de 148°27'00", na extensão de 62,69 m; Do vértice **PUMA-V-106** segue até o vértice **PUMA-V-107**, de coordenada U T M E= 568.277,99 m e N= 7.492.880,99 m, no azimute de 140°30'53", na extensão de 148,71 m; Do vértice **PUMA-V-107** segue até o vértice **PUMA-M-096**, de coordenada U T M E= 568.334,59 m e N= 7.492.795,23 m, no azimute de 146°34'33", na extensão de 102,75 m; Do vértice **PUMA-M-096** segue até o vértice **PUMA-V-108**, de coordenada U T M E= 568.383,02 m e N= 7.492.709,02 m, no azimute de 150°40'27", na extensão de 98,88 m; Do vértice **PUMA-V-108** segue até o vértice **PUMA-V-109**, de coordenada U T M E= 568.446,96 m e N= 7.492.665,25 m, no azimute de 124°23'37", na extensão de 77,49 m; Do vértice **PUMA-V-109** segue até o vértice **PUMA-V-110**, de coordenada U T M E= 568.530,17 m e N= 7.492.600,36 m, no azimute de 127°56'54", na extensão de 105,52 m; Do vértice **PUMA-V-110** segue até o vértice **PUMA-V-111**, de coordenada U T M E= 568.677,10 m e N= 7.492.557,88 m, no azimute de 106°07'32", na extensão de 152,95 m; Do vértice **PUMA-V-111** segue até o vértice **PUMA-V-112**, de coordenada U T M E= 568.815,27 m e N= 7.492.528,23 m, no azimute de 102°06'41", na extensão de 141,32 m; Do vértice **PUMA-V-112** segue até o vértice **PUMA-M-095**, de coordenada U T M E= 568.964,97 m e N= 7.492.523,32 m, no azimute de 91°52'43", na extensão de 149,78 m; Do vértice **PUMA-M-095** segue até o vértice **PUMA-M-094**, de coordenada U T M E= 568.981,12 m e N= 7.492.421,34 m, no azimute de 171°00'04", na extensão de 103,25 m; Do vértice **PUMA-M-094** segue até o vértice **PUMA-V-113**, de coordenada U T M E= 568.983,34 m e N= 7.492.370,52 m, no azimute de 177°29'55", na extensão de 50,87 m; Do vértice **PUMA-V-113** segue até o vértice **PUMA-V-114**, de coordenada U T M E= 569.057,93 m e N= 7.492.316,59 m, no azimute de 125°52'04", na extensão de 92,04 m; Do vértice **PUMA-V-114** segue até o vértice **PUMA-V-115**, de coordenada U T M E= 569.114,74 m e N= 7.492.249,62 m, no azimute de 139°41'33", na extensão de 87,82 m; Do vértice **PUMA-V-115** segue até o vértice **PUMA-V-116**, de coordenada U T M E= 569.152,92 m e N= 7.492.179,78 m, no azimute de 151°20'08", na extensão de 79,59 m; Do vértice **PUMA-V-116** segue até o vértice **PUMA-V-117**, de coordenada U T M E= 569.184,50 m e N= 7.492.137,68 m, no azimute de 143°07'33", na extensão de 52,63 m; Do vértice **PUMA-V-117** segue até o vértice **PUMA-V-118**, de coordenada U T M E= 569.223,69 m e N= 7.492.111,75 m, no azimute de 123°29'26", na extensão de 46,99 m; Do vértice **PUMA-V-118** segue até o vértice **PUMA-V-119**, de coordenada U T M E= 569.255,89 m e N= 7.492.112,27 m, no azimute de 89°04'29", na extensão de 32,20 m; Do vértice



DEPARTAMENTO DE
ADMINISTRAÇÃO

PREFEITURA DE ASSIS

Paço Municipal "Profª Judith de Oliveira Garcez"
Secretaria Municipal de Governo e Administração

PUMA-V-119 segue até o vértice **PUMA-V-120**, de coordenada U T M E= 569.280,42 m e N= 7.492.099,85 m, no azimute de 116°51'14", na extensão de 27,50 m; Do vértice **PUMA-V-120** segue até o vértice **PUMA-M-093**, de coordenada U T M E= 569.184,39 m e N= 7.492.003,50 m, no azimute de 224°54'17", na extensão de 136,03 m; Do vértice **PUMA-M-093** segue até o vértice **PUMA-M-092**, de coordenada U T M E= 568.499,80 m e N= 7.492.381,64 m, no azimute de 298°54'52", na extensão de 782,08 m; Do vértice **PUMA-M-092** segue até o vértice **PUMA-M-091**, de coordenada U T M E= 567.336,65 m e N= 7.493.025,12 m, no azimute de 298°57'08", na extensão de 1.329,28 m; Do vértice **PUMA-M-091** segue até o vértice **PUMA-M-090**, de coordenada U T M E= 566.305,93 m e N= 7.493.595,19 m, no azimute de 298°56'46", na extensão de 1.177,86 m; Do vértice **PUMA-M-090** segue até o vértice **PUMA-M-089**, de coordenada U T M E= 565.533,86 m e N= 7.494.023,40 m, no azimute de 299°00'50", na extensão de 882,87 m; Do vértice **PUMA-M-089** segue até o vértice **PUMA-M-088**, de coordenada U T M E= 565.508,06 m e N= 7.493.981,33 m, no azimute de 211°31'09", na extensão de 49,35 m; Do vértice **PUMA-M-088** segue até o vértice **PUMA-V-121**, de coordenada U T M E= 565.474,69 m e N= 7.493.932,63 m, no azimute de 214°25'10", na extensão de 59,04 m; Do vértice **PUMA-V-121** segue até o vértice **PUMA-V-122**, de coordenada U T M E= 565.466,04 m e N= 7.493.914,51 m, no azimute de 205°31'07", na extensão de 20,08 m; Do vértice **PUMA-V-122** segue até o vértice **PUMA-V-123**, de coordenada U T M E= 565.462,85 m e N= 7.493.896,79 m, no azimute de 190°12'19", na extensão de 18,00 m; Do vértice **PUMA-V-123** segue até o vértice **PUMA-V-124**, de coordenada U T M E= 565.446,13 m e N= 7.493.844,53 m, no azimute de 197°44'29", na extensão de 54,87 m; Do vértice **PUMA-V-124** segue até o vértice **PUMA-V-125**, de coordenada U T M E= 565.428,39 m e N= 7.493.786,69 m, no azimute de 197°03'04", na extensão de 60,50 m; Do vértice **PUMA-V-125** segue até o vértice **PUMA-V-126**, de coordenada U T M E= 565.418,44 m e N= 7.493.763,61 m, no azimute de 203°19'17", na extensão de 25,13 m; Do vértice **PUMA-V-126** segue até o vértice **PUMA-V-127**, de coordenada U T M E= 565.396,21 m e N= 7.493.707,07 m, no azimute de 201°27'48", na extensão de 60,75 m; Do vértice **PUMA-V-127** segue até o vértice **PUMA-M-087**, de coordenada U T M E= 565.336,63 m e N= 7.493.580,45 m, no azimute de 205°11'56", na extensão de 139,94 m; Do vértice **PUMA-M-087** segue até o vértice **PUMA-V-128**, de coordenada U T M E= 565.322,62 m e N= 7.493.558,06 m, no azimute de 212°02'07", na extensão de 26,41 m; Do vértice **PUMA-V-128** segue até o vértice **PUMA-V-129**, de coordenada U T M E= 565.279,66 m e N= 7.493.541,11 m, no azimute de 248°28'05", na extensão de 46,18 m; Do vértice **PUMA-V-129** segue



DEPARTAMENTO DE
ADMINISTRAÇÃO

PREFEITURA DE ASSIS

Paço Municipal "Profª Judith de Oliveira Garcez"
Secretaria Municipal de Governo e Administração

até o vértice **PUMA-V-130**, de coordenada U T M E= 565.232,07 m e N= 7.493.529,98 m, no azimute de 256°50'12", na extensão de 48,87 m; Do vértice **PUMA-V-130** segue até o vértice **PUMA-M-086**, de coordenada U T M E= 565.198,51 m e N= 7.493.526,57 m, no azimute de 264°11'53", na extensão de 33,73 m; Do vértice **PUMA-M-086** segue até o vértice **PUMA-V-131**, de coordenada U T M E= 565.231,47 m e N= 7.493.517,63 m, no azimute de 105°10'32", na extensão de 34,15 m; Do vértice **PUMA-V-131** segue até o vértice **PUMA-V-132**, de coordenada U T M E= 565.233,51 m e N= 7.493.490,96 m, no azimute de 175°37'33", na extensão de 26,75 m; Do vértice **PUMA-V-132** segue até o vértice **PUMA-V-133**, de coordenada U T M E= 565.232,37 m e N= 7.493.477,70 m, no azimute de 184°54'50", na extensão de 13,31 m; Do vértice **PUMA-V-133** segue até o vértice **PUMA-V-134**, de coordenada U T M E= 565.237,49 m e N= 7.493.461,80 m, no azimute de 162°09'03", na extensão de 16,70 m; Do vértice **PUMA-V-134** segue até o vértice **PUMA-V-135**, de coordenada U T M E= 565.238,06 m e N= 7.493.445,32 m, no azimute de 178°01'09", na extensão de 16,49 m; Do vértice **PUMA-V-135** segue até o vértice **PUMA-V-136**, de coordenada U T M E= 565.240,15 m e N= 7.493.417,53 m, no azimute de 175°41'57", na extensão de 27,87 m; Do vértice **PUMA-V-136** segue até o vértice **PUMA-V-137**, de coordenada U T M E= 565.238,83 m e N= 7.493.408,07 m, no azimute de 187°56'36", na extensão de 9,55 m; Do vértice **PUMA-V-137** segue até o vértice **PUMA-V-138**, de coordenada U T M E= 565.242,05 m e N= 7.493.398,03 m, no azimute de 162°13'05", na extensão de 10,54 m; Do vértice **PUMA-V-138** segue até o vértice **PUMA-V-139**, de coordenada U T M E= 565.243,38 m e N= 7.493.364,96 m, no azimute de 177°41'49", na extensão de 33,10 m; Do vértice **PUMA-V-139** segue até o vértice **PUMA-V-140**, de coordenada U T M E= 565.250,58 m e N= 7.493.347,92 m, no azimute de 157°05'39", na extensão de 18,50 m; Do vértice **PUMA-V-140** segue até o vértice **PUMA-V-141**, de coordenada U T M E= 565.244,33 m e N= 7.493.324,44 m, no azimute de 194°54'20", na extensão de 24,30 m; Do vértice **PUMA-V-141** segue até o vértice **PUMA-V-142**, de coordenada U T M E= 565.240,71 m e N= 7.493.309,70 m, no azimute de 193°47'54", na extensão de 15,18 m; Do vértice **PUMA-V-142** segue até o vértice **PUMA-V-143**, de coordenada U T M E= 565.243,56 m e N= 7.493.286,41 m, no azimute de 173°01'24", na extensão de 23,46 m; Do vértice **PUMA-V-143** segue até o vértice **PUMA-V-144**, de coordenada U T M E= 565.243,74 m e N= 7.493.258,77 m, no azimute de 179°37'37", na extensão de 27,64 m; Do vértice **PUMA-V-144** segue até o vértice **PUMA-V-145**, de coordenada U T M E= 565.239,38 m e N= 7.493.240,59 m, no azimute de 193°29'10", na extensão de 18,70 m; Do vértice **PUMA-V-145** segue até o vértice **PUMA-V-146**, de coordenada U T M E= 565.246,99 m e N= 7.493.217,31



DEPARTAMENTO DE
ADMINISTRAÇÃO

PREFEITURA DE ASSIS

Paço Municipal “Profª Judith de Oliveira Garcez”
Secretaria Municipal de Governo e Administração

m, no azimute de $161^{\circ}53'53''$, na extensão de 24,49 m; Do vértice **PUMA-V-146** segue até o vértice **PUMA-V-147**, de coordenada U T M E= 565.246,23 m e N= 7.493.190,80 m, no azimute de $181^{\circ}38'32''$, na extensão de 26,52 m; Do vértice **PUMA-V-147** segue até o vértice **PUMA-V-148**, de coordenada U T M E= 565.236,94 m e N= 7.493.162,77 m, no azimute de $198^{\circ}20'12''$, na extensão de 29,53 m; Do vértice **PUMA-V-148** segue até o vértice **PUMA-V-149**, de coordenada U T M E= 565.239,77 m e N= 7.493.137,83 m, no azimute de $173^{\circ}31'34''$, na extensão de 25,10 m; Do vértice **PUMA-V-149** segue até o vértice **PUMA-V-150**, de coordenada U T M E= 565.234,46 m e N= 7.493.102,05 m, no azimute de $188^{\circ}26'29''$, na extensão de 36,17 m; Do vértice **PUMA-V-150** segue até o vértice **PUMA-V-151**, de coordenada U T M E= 565.230,10 m e N= 7.493.090,37 m, no azimute de $200^{\circ}28'12''$, na extensão de 12,47 m; Do vértice **PUMA-V-151** segue até o vértice **PUMA-V-152**, de coordenada U T M E= 565.238,63 m e N= 7.493.073,52 m, no azimute de $153^{\circ}09'00''$, na extensão de 18,89 m; Do vértice **PUMA-V-152** segue até o vértice **PUMA-V-153**, de coordenada U T M E= 565.232,56 m e N= 7.493.055,72 m, no azimute de $198^{\circ}49'48''$, na extensão de 18,81 m; Do vértice **PUMA-V-153** segue até o vértice **PUMA-V-154**, de coordenada U T M E= 565.239,39 m e N= 7.493.035,84 m, no azimute de $161^{\circ}02'21''$, na extensão de 21,02 m; Do vértice **PUMA-V-154** segue até o vértice **PUMA-V-155**, de coordenada U T M E= 565.237,30 m e N= 7.493.013,76 m, no azimute de $185^{\circ}24'26''$, na extensão de 22,18 m; Do vértice **PUMA-V-155** segue até o vértice **PUMA-V-156**, de coordenada U T M E= 565.242,99 m e N= 7.492.991,60 m, no azimute de $165^{\circ}35'58''$, na extensão de 22,88 m; Do vértice **PUMA-V-156** segue até o vértice **PUMA-V-157**, de coordenada U T M E= 565.247,72 m e N= 7.492.977,78 m, no azimute de $161^{\circ}06'22''$, na extensão de 14,61 m; Do vértice **PUMA-V-157** segue até o vértice **PUMA-V-158**, de coordenada U T M E= 565.260,44 m e N= 7.492.961,58 m, no azimute de $141^{\circ}51'41''$, na extensão de 20,60 m; Do vértice **PUMA-V-158** segue até o vértice **PUMA-V-159**, de coordenada U T M E= 565.260,06 m e N= 7.492.935,26 m, no azimute de $180^{\circ}49'38''$, na extensão de 26,32 m; Do vértice **PUMA-V-159** segue até o vértice **PUMA-V-160**, de coordenada U T M E= 565.252,28 m e N= 7.492.912,10 m, no azimute de $198^{\circ}34'06''$, na extensão de 24,43 m; Do vértice **PUMA-V-160** segue até o vértice **PUMA-V-161**, de coordenada U T M E= 565.246,78 m e N= 7.492.896,57 m, no azimute de $199^{\circ}30'06''$, na extensão de 16,48 m; Do vértice **PUMA-V-161** segue até o vértice **PUMA-V-162**, de coordenada U T M E= 565.244,69 m e N= 7.492.883,70 m, no azimute de $189^{\circ}13'26''$, na extensão de 13,04 m; Do vértice **PUMA-V-162** segue até o vértice **PUMA-V-163**, de coordenada U T M E= 565.249,24 m e N= 7.492.873,47 m, no azimute de $156^{\circ}01'19''$, na extensão de 11,20 m; Do vértice **PUMA-V-163** segue



DEPARTAMENTO DE
ADMINISTRAÇÃO

PREFEITURA DE ASSIS

Paço Municipal "Profª Judith de Oliveira Garcez"
Secretaria Municipal de Governo e Administração

até o vértice **PUMA-V-164**, de coordenada U T M E= 565.261,95 m e N= 7.492.861,03 m, no azimute de 134°23'06", na extensão de 17,78 m; Do vértice **PUMA-V-164** segue até o vértice **PUMA-V-165**, de coordenada U T M E= 565.266,50 m e N= 7.492.840,01 m, no azimute de 167°47'10", na extensão de 21,51 m; Do vértice **PUMA-V-165** segue até o vértice **PUMA-V-166**, de coordenada U T M E= 565.261,87 m e N= 7.492.820,47 m, no azimute de 193°19'49", na extensão de 20,08 m; Do vértice **PUMA-V-166** segue até o vértice **PUMA-V-167**, de coordenada U T M E= 565.269,12 m e N= 7.492.791,89 m, no azimute de 165°45'57", na extensão de 29,49 m; Do vértice **PUMA-V-167** segue até o vértice **PUMA-V-168**, de coordenada U T M E= 565.290,87 m e N= 7.492.764,44 m, no azimute de 141°36'30", na extensão de 35,02 m; Do vértice **PUMA-V-168** segue até o vértice **PUMA-V-169**, de coordenada U T M E= 565.311,13 m e N= 7.492.749,33 m, no azimute de 126°42'57", na extensão de 25,27 m; Do vértice **PUMA-V-169** segue até o vértice **PUMA-V-170**, de coordenada U T M E= 565.321,43 m e N= 7.492.719,98 m, no azimute de 160°39'44", na extensão de 31,10 m; Do vértice **PUMA-V-170** segue até o vértice **PUMA-V-171**, de coordenada U T M E= 565.324,48 m e N= 7.492.691,78 m, no azimute de 173°49'38", na extensão de 28,36 m; Do vértice **PUMA-V-171** segue até o vértice **PUMA-V-172**, de coordenada U T M E= 565.321,06 m e N= 7.492.675,39 m, no azimute de 191°47'11", na extensão de 16,74 m; Do vértice **PUMA-V-172** segue até o vértice **PUMA-V-173**, de coordenada U T M E= 565.315,34 m e N= 7.492.646,04 m, no azimute de 191°01'41", na extensão de 29,90 m; Do vértice **PUMA-V-173** segue até o vértice **PUMA-V-174**, de coordenada U T M E= 565.317,49 m e N= 7.492.620,11 m, no azimute de 175°15'36", na extensão de 26,02 m; Do vértice **PUMA-V-174** segue até o vértice **PUMA-V-175**, de coordenada U T M E= 565.309,72 m e N= 7.492.597,56 m, no azimute de 199°00'44", na extensão de 23,85 m; Do vértice **PUMA-V-175** segue até o vértice **PUMA-V-176**, de coordenada U T M E= 565.299,29 m e N= 7.492.568,46 m, no azimute de 199°43'07", na extensão de 30,91 m; Do vértice **PUMA-V-176** segue até o vértice **PUMA-V-177**, de coordenada U T M E= 565.278,32 m e N= 7.492.555,48 m, no azimute de 238°14'36", na extensão de 24,66 m; Do vértice **PUMA-V-177** segue até o vértice **PUMA-V-178**, de coordenada U T M E= 565.275,65 m e N= 7.492.532,23 m, no azimute de 186°33'04", na extensão de 23,40 m; Do vértice **PUMA-V-178** segue até o vértice **PUMA-V-179**, de coordenada U T M E= 565.280,61 m e N= 7.492.511,27 m, no azimute de 166°41'11", na extensão de 21,54 m; Do vértice **PUMA-V-179** segue até o vértice **PUMA-V-180**, de coordenada U T M E= 565.289,39 m e N= 7.492.493,91 m, no azimute de 153°10'17", na extensão de 19,45 m; Do vértice **PUMA-V-180** segue até o vértice **PUMA-V-181**, de coordenada U T M E= 565.285,57 m e N= 7.492.462,28



DEPARTAMENTO DE
ADMINISTRAÇÃO

PREFEITURA DE ASSIS

Paço Municipal “Profª Judith de Oliveira Garcez”
Secretaria Municipal de Governo e Administração

m, no azimute de $186^{\circ}53'11''$, na extensão de 31,86 m; Do vértice **PUMA-V-181** segue até o vértice **PUMA-V-182**, de coordenada U T M E= 565.271,83 m e N= 7.492.437,88 m, no azimute de $209^{\circ}23'04''$, na extensão de 28,00 m; Do vértice **PUMA-V-182** segue até o vértice **PUMA-V-183**, de coordenada U T M E= 565.273,34 m e N= 7.492.404,16 m, no azimute de $177^{\circ}26'10''$, na extensão de 33,75 m; Do vértice **PUMA-V-183** segue até o vértice **PUMA-V-184**, de coordenada U T M E= 565.279,45 m e N= 7.492.387,01 m, no azimute de $160^{\circ}23'26''$, na extensão de 18,21 m; Do vértice **PUMA-V-184** segue até o vértice **PUMA-V-185**, de coordenada U T M E= 565.281,35 m e N= 7.492.363,00 m, no azimute de $175^{\circ}28'31''$, na extensão de 24,09 m; Do vértice **PUMA-V-185** segue até o vértice **PUMA-V-186**, de coordenada U T M E= 565.285,93 m e N= 7.492.336,32 m, no azimute de $170^{\circ}15'34''$, na extensão de 27,07 m; Do vértice **PUMA-V-186** segue até o vértice **PUMA-V-187**, de coordenada U T M E= 565.284,41 m e N= 7.492.311,38 m, no azimute de $183^{\circ}29'16''$, na extensão de 24,99 m; Do vértice **PUMA-V-187** segue até o vértice **PUMA-V-188**, de coordenada U T M E= 565.272,81 m e N= 7.492.273,12 m, no azimute de $196^{\circ}52'00''$, na extensão de 39,98 m; Do vértice **PUMA-V-188** segue até o vértice **PUMA-V-189**, de coordenada U T M E= 565.276,41 m e N= 7.492.233,62 m, no azimute de $174^{\circ}47'33''$, na extensão de 39,66 m; Do vértice **PUMA-V-189** segue até o vértice **PUMA-V-190**, de coordenada U T M E= 565.284,87 m e N= 7.492.204,67 m, no azimute de $163^{\circ}42'37''$, na extensão de 30,16 m; Do vértice **PUMA-V-190** segue até o vértice **PUMA-V-191**, de coordenada U T M E= 565.266,75 m e N= 7.492.181,14 m, no azimute de $217^{\circ}35'57''$, na extensão de 29,70 m; Do vértice **PUMA-V-191** segue até o vértice **PUMA-V-192**, de coordenada U T M E= 565.266,15 m e N= 7.492.143,74 m, no azimute de $180^{\circ}55'09''$, na extensão de 37,40 m; Do vértice **PUMA-V-192** segue até o vértice **PUMA-V-193**, de coordenada U T M E= 565.267,36 m e N= 7.492.103,32 m, no azimute de $178^{\circ}17'07''$, na extensão de 40,44 m; Do vértice **PUMA-V-193** segue até o vértice **PUMA-V-194**, de coordenada U T M E= 565.251,00 m e N= 7.492.068,03 m, no azimute de $204^{\circ}52'19''$, na extensão de 38,90 m; Do vértice **PUMA-V-194** segue até o vértice **PUMA-V-195**, de coordenada U T M E= 565.238,31 m e N= 7.492.028,22 m, no azimute de $197^{\circ}40'49''$, na extensão de 41,78 m; Do vértice **PUMA-V-195** segue até o vértice **PUMA-V-196**, de coordenada U T M E= 565.227,44 m e N= 7.491.991,43 m, no azimute de $196^{\circ}27'37''$, na extensão de 38,36 m; Do vértice **PUMA-V-196** segue até o vértice **PUMA-V-197**, de coordenada U T M E= 565.202,76 m e N= 7.491.946,19 m, no azimute de $208^{\circ}36'50''$, na extensão de 51,53 m; Do vértice **PUMA-V-197** segue até o vértice **PUMA-M-085**, de coordenada U T M E= 565.171,39 m e N= 7.491.934,96 m, no azimute de $250^{\circ}18'12''$, na extensão de 33,32 m; Do vértice **PUMA-M-085** segue



DEPARTAMENTO DE
ADMINISTRAÇÃO

PREFEITURA DE ASSIS

Paço Municipal "Profª Judith de Oliveira Garcez"
Secretaria Municipal de Governo e Administração

até o vértice **PUMA-V-198**, de coordenada U T M E= 565.183,33 m e N= 7.491.916,97 m, no azimute de 146°25'40", na extensão de 21,59 m; Do vértice **PUMA-V-198** segue até o vértice **PUMA-V-199**, de coordenada U T M E= 565.156,77 m e N= 7.491.850,02 m, no azimute de 201°38'20", na extensão de 72,03 m; Do vértice **PUMA-V-199** segue até o vértice **PUMA-V-200**, de coordenada U T M E= 565.141,69 m e N= 7.491.819,07 m, no azimute de 205°58'37", na extensão de 34,43 m; Do vértice **PUMA-V-200** segue até o vértice **PUMA-V-201**, de coordenada U T M E= 565.132,03 m e N= 7.491.803,99 m, no azimute de 212°38'35", na extensão de 17,91 m; Do vértice **PUMA-V-201** segue até o vértice **PUMA-V-202**, de coordenada U T M E= 565.136,86 m e N= 7.491.778,06 m, no azimute de 169°26'54", na extensão de 26,38 m; Do vértice **PUMA-V-202** segue até o vértice **PUMA-V-203**, de coordenada U T M E= 565.126,59 m e N= 7.491.738,85 m, no azimute de 194°40'39", na extensão de 40,53 m; Do vértice **PUMA-V-203** segue até o vértice **PUMA-V-204**, de coordenada U T M E= 565.129,61 m e N= 7.491.699,35 m, no azimute de 175°37'41", na extensão de 39,62 m; Do vértice **PUMA-V-204** segue até o vértice **PUMA-V-205**, de coordenada U T M E= 565.143,50 m e N= 7.491.671,60 m, no azimute de 153°24'37", na extensão de 31,03 m; Do vértice **PUMA-V-205** segue até o vértice **PUMA-V-206**, de coordenada U T M E= 565.116,33 m e N= 7.491.611,88 m, no azimute de 204°27'48", na extensão de 65,61 m; Do vértice **PUMA-V-206** segue até o vértice **PUMA-V-207**, de coordenada U T M E= 565.072,21 m e N= 7.491.558,53 m, no azimute de 219°35'26", na extensão de 69,23 m; Do vértice **PUMA-V-207** segue até o vértice **PUMA-V-208**, de coordenada U T M E= 565.055,30 m e N= 7.491.521,13 m, no azimute de 204°19'46", na extensão de 41,05 m; Do vértice **PUMA-V-208** segue até o vértice **PUMA-V-209**, de coordenada U T M E= 565.028,73 m e N= 7.491.483,73 m, no azimute de 215°23'28", na extensão de 45,88 m; Do vértice **PUMA-V-209** segue até o vértice **PUMA-V-210**, de coordenada U T M E= 565.002,77 m e N= 7.491.460,21 m, no azimute de 227°49'23", na extensão de 35,03 m; Do vértice **PUMA-V-210** segue até o vértice **PUMA-V-211**, de coordenada U T M E= 564.977,46 m e N= 7.491.440,56 m, no azimute de 232°10'31", na extensão de 32,04 m; Do vértice **PUMA-V-211** segue até o vértice **PUMA-V-212**, de coordenada U T M E= 564.955,12 m e N= 7.491.384,47 m, no azimute de 201°43'01", na extensão de 60,38 m; Do vértice **PUMA-V-212** segue até o vértice **PUMA-V-213**, de coordenada U T M E= 564.948,48 m e N= 7.491.335,00 m, no azimute de 187°38'41", na extensão de 49,91 m; Do vértice **PUMA-V-213** segue até o vértice **PUMA-V-214**, de coordenada U T M E= 564.952,70 m e N= 7.491.294,59 m, no azimute de 174°02'18", na extensão de 40,63 m; Do vértice **PUMA-V-214** segue até o vértice **PUMA-V-215**, de coordenada U T M E= 564.968,40 m e N= 7.491.260,47



DEPARTAMENTO DE
ADMINISTRAÇÃO

PREFEITURA DE ASSIS

Paço Municipal "Profª Judith de Oliveira Garcez"
Secretaria Municipal de Governo e Administração

m, no azimute de $155^{\circ}17'27''$, na extensão de 37,56 m; Do vértice **PUMA-V-215** segue até o vértice **PUMA-V-216**, de coordenada U T M E= 564.976,86 m e N= 7.491.238,15 m, no azimute de $159^{\circ}14'30''$, na extensão de 23,87 m; Do vértice **PUMA-V-216** segue até o vértice **PUMA-V-217**, de coordenada U T M E= 564.971,91 m e N= 7.491.177,57 m, no azimute de $184^{\circ}40'17''$, na extensão de 60,78 m; Do vértice **PUMA-V-217** segue até o vértice **PUMA-V-218**, de coordenada U T M E= 564.980,43 m e N= 7.491.099,65 m, no azimute de $173^{\circ}45'36''$, na extensão de 78,38 m; Do vértice **PUMA-V-218** segue até o vértice **PUMA-V-219**, de coordenada U T M E= 564.990,18 m e N= 7.491.035,50 m, no azimute de $171^{\circ}21'28''$, na extensão de 64,89 m; Do vértice **PUMA-V-219** segue até o vértice **PUMA-V-220**, de coordenada U T M E= 564.983,22 m e N= 7.490.975,83 m, no azimute de $186^{\circ}39'11''$, na extensão de 60,07 m; Do vértice **PUMA-V-220** segue até o vértice **PUMA-V-221**, de coordenada U T M E= 564.953,35 m e N= 7.490.943,01 m, no azimute de $222^{\circ}18'21''$, na extensão de 44,38 m; Do vértice **PUMA-V-221** segue até o vértice **PUMA-M-084**, de coordenada U T M E= 564.882,94 m e N= 7.490.921,17 m, no azimute de $252^{\circ}46'01''$, na extensão de 73,72 m; Do vértice **PUMA-M-084** segue até o vértice **PUMA-V-222**, de coordenada U T M E= 564.864,44 m e N= 7.490.952,23 m, no azimute de $329^{\circ}13'16''$, na extensão de 36,15 m; Do vértice **PUMA-V-222** segue até o vértice **PUMA-V-223**, de coordenada U T M E= 564.812,65 m e N= 7.490.991,98 m, no azimute de $307^{\circ}30'25''$, na extensão de 65,29 m; Do vértice **PUMA-V-223** segue até o vértice **PUMA-V-224**, de coordenada U T M E= 564.765,22 m e N= 7.491.072,30 m, no azimute de $329^{\circ}26'15''$, na extensão de 93,28 m; Do vértice **PUMA-V-224** segue até o vértice **PUMA-V-225**, de coordenada U T M E= 564.716,44 m e N= 7.491.106,12 m, no azimute de $304^{\circ}44'03''$, na extensão de 59,36 m; Do vértice **PUMA-V-225** segue até o vértice **PUMA-V-226**, de coordenada U T M E= 564.669,65 m e N= 7.491.139,93 m, no azimute de $305^{\circ}51'05''$, na extensão de 57,73 m; Do vértice **PUMA-V-226** segue até o vértice **PUMA-V-227**, de coordenada U T M E= 564.649,74 m e N= 7.491.165,79 m, no azimute de $322^{\circ}24'24''$, na extensão de 32,64 m; Do vértice **PUMA-V-227** segue até o vértice **PUMA-V-228**, de coordenada U T M E= 564.568,12 m e N= 7.491.165,79 m, no azimute de $270^{\circ}00'00''$, na extensão de 81,62 m; Do vértice **PUMA-V-228** segue até o vértice **PUMA-V-229**, de coordenada U T M E= 564.524,32 m e N= 7.491.157,83 m, no azimute de $259^{\circ}41'59''$, na extensão de 44,52 m; Do vértice **PUMA-V-229** segue até o vértice **PUMA-V-230**, de coordenada U T M E= 564.504,57 m e N= 7.491.178,55 m, no azimute de $316^{\circ}22'23''$, na extensão de 28,62 m; Do vértice **PUMA-V-230** segue até o vértice **PUMA-V-231**, de coordenada U T M E= 564.486,80 m e N= 7.491.222,62 m, no azimute de $338^{\circ}02'23''$, na extensão de 47,52 m; Do vértice **PUMA-V-231** segue



DEPARTAMENTO DE
ADMINISTRAÇÃO

PREFEITURA DE ASSIS

Paço Municipal “Profª Judith de Oliveira Garcez”
Secretaria Municipal de Governo e Administração

até o vértice **PUMA-V-232**, de coordenada U T M E= 564.468,33 m e N= 7.491.231,21 m, no azimute de 294°56'32", na extensão de 20,37 m; Do vértice **PUMA-V-232** segue até o vértice **PUMA-V-233**, de coordenada U T M E= 564.434,33 m e N= 7.491.251,14 m, no azimute de 300°22'40", na extensão de 39,41 m; Do vértice **PUMA-V-233** segue até o vértice **PUMA-V-234**, de coordenada U T M E= 564.394,44 m e N= 7.491.261,10 m, no azimute de 284°01'10", na extensão de 41,11 m; Do vértice **PUMA-V-234** segue até o vértice **PUMA-V-235**, de coordenada U T M E= 564.334,60 m e N= 7.491.264,73 m, no azimute de 273°28'17", na extensão de 59,95 m; Do vértice **PUMA-V-235** segue até o vértice **PUMA-V-236**, de coordenada U T M E= 564.297,13 m e N= 7.491.283,02 m, no azimute de 296°01'05", na extensão de 41,70 m; Do vértice **PUMA-V-236** segue até o vértice **PUMA-V-237**, de coordenada U T M E= 564.263,59 m e N= 7.491.306,12 m, no azimute de 304°33'23", na extensão de 40,73 m; Do vértice **PUMA-V-237** segue até o vértice **PUMA-V-238**, de coordenada U T M E= 564.227,78 m e N= 7.491.337,83 m, no azimute de 311°31'30", na extensão de 47,83 m; Do vértice **PUMA-V-238** segue até o vértice **PUMA-V-239**, de coordenada U T M E= 564.204,99 m e N= 7.491.360,13 m, no azimute de 314°22'39", na extensão de 31,89 m; Do vértice **PUMA-V-239** segue até o vértice **PUMA-V-240**, de coordenada U T M E= 564.179,07 m e N= 7.491.328,42 m, no azimute de 219°15'46", na extensão de 40,96 m; Do vértice **PUMA-V-240** segue até o vértice **PUMA-M-083**, de coordenada U T M E= 563.994,28 m e N= 7.491.102,19 m, no azimute de 219°14'34", na extensão de 292,11 m; Do vértice **PUMA-M-083** segue até o vértice **PUMA-V-241**, de coordenada U T M E= 563.832,39 m e N= 7.491.243,05 m, no azimute de 311°01'35", na extensão de 214,59 m; Do vértice **PUMA-V-241** segue até o vértice **PUMA-V-242**, de coordenada U T M E= 563.746,05 m e N= 7.491.318,17 m, no azimute de 311°01'29", na extensão de 114,44 m; Do vértice **PUMA-V-242** segue até o vértice **PUMA-V-243**, de coordenada U T M E= 563.696,18 m e N= 7.491.375,10 m, no azimute de 318°46'55", na extensão de 75,68 m; Do vértice **PUMA-V-243** segue até o vértice **PUMA-M-082**, de coordenada U T M E= 563.543,32 m e N= 7.491.549,58 m, no azimute de 318°46'44", na extensão de 231,97 m; Do vértice **PUMA-M-082** segue até o vértice **PUMA-M-081**, de coordenada U T M E= 562.474,30 m e N= 7.490.665,14 m, no azimute de 230°23'52", na extensão de 1.387,46 m; Do vértice **PUMA-M-081** segue até o vértice **PUMA-M-080**, de coordenada U T M E= 562.428,48 m e N= 7.490.784,61 m, no azimute de 339°01'01", na extensão de 127,96 m; Do vértice **PUMA-M-080** segue até o vértice **PUMA-M-079**, de coordenada U T M E= 562.180,68 m e N= 7.490.731,47 m, no azimute de 257°53'47", na extensão de 253,43 m; Do vértice **PUMA-M-079** segue até o vértice



DEPARTAMENTO DE
ADMINISTRAÇÃO

PREFEITURA DE ASSIS

Paço Municipal “Profª Judith de Oliveira Garcez”
Secretaria Municipal de Governo e Administração

PUMA-M-078, de coordenada U T M E= 561.839,65 m e N= 7.490.608,68 m, no azimute de 250°11'54", na extensão de 362,46 m; Do vértice **PUMA-M-078** segue até o vértice **PUMA-M-077**, de coordenada U T M E= 561.965,30 m e N= 7.490.257,89 m, no azimute de 160°17'34", na extensão de 372,61 m; Do vértice **PUMA-M-077** segue até o vértice **PUMA-M-076**, de coordenada U T M E= 561.549,47 m e N= 7.490.107,36 m, no azimute de 250°05'59", na extensão de 442,24 m; Do vértice **PUMA-M-076** segue até o vértice **PUMA-M-075**, de coordenada U T M E= 561.493,25 m e N= 7.490.390,13 m, no azimute de 348°45'19", na extensão de 288,30 m; Do vértice **PUMA-M-075** segue até o vértice **PUMA-M-074**, de coordenada U T M E= 560.932,32 m e N= 7.490.182,41 m, no azimute de 249°40'47", na extensão de 598,16 m; Do vértice **PUMA-M-074** segue até o vértice **PUMA-M-073**, de coordenada U T M E= 561.160,92 m e N= 7.489.467,50 m, no azimute de 162°16'04", na extensão de 750,57 m; Do vértice **PUMA-M-073** segue até o vértice **PUMA-M-072**, de coordenada U T M E= 561.127,53 m e N= 7.489.454,43 m, no azimute de 248°37'22", na extensão de 35,86 m; Do vértice **PUMA-M-072** segue até o vértice **PUMA-M-071**, de coordenada U T M E= 560.959,95 m e N= 7.489.576,71 m, no azimute de 306°07'03", na extensão de 207,45 m; Do vértice **PUMA-M-071** segue até o vértice **PUMA-M-070**, de coordenada U T M E= 560.832,37 m e N= 7.489.767,47 m, no azimute de 326°13'32", na extensão de 229,49 m; Do vértice **PUMA-M-070** segue até o vértice **PUMA-M-069**, de coordenada U T M E= 560.882,98 m e N= 7.489.784,95 m, no azimute de 70°56'45", na extensão de 53,54 m; Do vértice **PUMA-M-069** segue até o vértice **PUMA-M-068**, de coordenada U T M E= 560.743,85 m e N= 7.489.936,50 m, no azimute de 317°26'48", na extensão de 205,73 m; Do vértice **PUMA-M-068** segue até o vértice **PUMA-M-067**, de coordenada U T M E= 560.773,77 m e N= 7.490.018,52 m, no azimute de 20°02'29", na extensão de 87,31 m; Do vértice **PUMA-M-067** segue até o vértice **PUMA-V-244**, de coordenada U T M E= 560.748,60 m e N= 7.490.080,89 m, no azimute de 338°01'23", na extensão de 67,26 m; Do vértice **PUMA-V-244** segue até o vértice **PUMA-V-245**, de coordenada U T M E= 560.584,09 m e N= 7.490.242,64 m, no azimute de 314°30'55", na extensão de 230,71 m; Do vértice **PUMA-V-245** segue até o vértice **PUMA-M-066**, de coordenada U T M E= 560.528,75 m e N= 7.490.332,64 m, no azimute de 328°24'47", na extensão de 105,65 m; Do vértice **PUMA-M-066** segue até o vértice **PUMA-V-246**, de coordenada U T M E= 560.465,88 m e N= 7.490.284,67 m, no azimute de 232°39'23", na extensão de 79,08 m; Do vértice **PUMA-V-246** segue até o vértice **PUMA-V-247**, de coordenada U T M E= 560.431,69 m e N= 7.490.236,63 m, no azimute de 215°26'22", na extensão de 58,96 m; Do vértice **PUMA-V-247** segue



DEPARTAMENTO DE
ADMINISTRAÇÃO

PREFEITURA DE ASSIS

Paço Municipal “Profª Judith de Oliveira Garcez”
Secretaria Municipal de Governo e Administração

até o vértice **PUMA-V-248**, de coordenada U T M E= 560.397,07 m e N= 7.490.243,99 m, no azimute de 282°00'07", na extensão de 35,39 m; Do vértice **PUMA-V-248** segue até o vértice **PUMA-V-249**, de coordenada U T M E= 560.363,11 m e N= 7.490.265,00 m, no azimute de 301°44'38", na extensão de 39,93 m; Do vértice **PUMA-V-249** segue até o vértice **PUMA-V-250**, de coordenada U T M E= 560.321,59 m e N= 7.490.296,24 m, no azimute de 306°57'29", na extensão de 51,96 m; Do vértice **PUMA-V-250** segue até o vértice **PUMA-V-251**, de coordenada U T M E= 560.274,91 m e N= 7.490.312,51 m, no azimute de 289°12'56", na extensão de 49,43 m; Do vértice **PUMA-V-251** segue até o vértice **PUMA-V-252**, de coordenada U T M E= 560.216,15 m e N= 7.490.325,44 m, no azimute de 282°24'36", na extensão de 60,17 m; Do vértice **PUMA-V-252** segue até o vértice **PUMA-V-253**, de coordenada U T M E= 560.144,02 m e N= 7.490.381,12 m, no azimute de 307°39'57", na extensão de 91,12 m; Do vértice **PUMA-V-253** segue até o vértice **PUMA-V-254**, de coordenada U T M E= 560.119,57 m e N= 7.490.437,53 m, no azimute de 336°33'59", na extensão de 61,48 m; Do vértice **PUMA-V-254** segue até o vértice **PUMA-V-255**, de coordenada U T M E= 560.089,95 m e N= 7.490.471,63 m, no azimute de 319°01'18", na extensão de 45,17 m; Do vértice **PUMA-V-255** segue até o vértice **PUMA-V-256**, de coordenada U T M E= 560.057,60 m e N= 7.490.499,10 m, no azimute de 310°20'10", na extensão de 42,44 m; Do vértice **PUMA-V-256** segue até o vértice **PUMA-V-257**, de coordenada U T M E= 560.016,52 m e N= 7.490.520,48 m, no azimute de 297°29'41", na extensão de 46,31 m; Do vértice **PUMA-V-257** segue até o vértice **PUMA-V-258**, de coordenada U T M E= 559.987,94 m e N= 7.490.544,72 m, no azimute de 310°18'10", na extensão de 37,48 m; Do vértice **PUMA-V-258** segue até o vértice **PUMA-V-259**, de coordenada U T M E= 559.960,99 m e N= 7.490.580,81 m, no azimute de 323°14'59", na extensão de 45,04 m; Do vértice **PUMA-V-259** segue até o vértice **PUMA-V-260**, de coordenada U T M E= 559.937,80 m e N= 7.490.634,14 m, no azimute de 336°29'55", na extensão de 58,15 m; Do vértice **PUMA-V-260** segue até o vértice **PUMA-V-261**, de coordenada U T M E= 559.942,80 m e N= 7.490.657,11 m, no azimute de 12°16'49", na extensão de 23,51 m; Do vértice **PUMA-V-261** segue até o vértice **PUMA-V-262**, de coordenada U T M E= 559.942,00 m e N= 7.490.661,02 m, no azimute de 348°26'12", na extensão de 3,99 m; Do vértice **PUMA-V-262** segue até o vértice **PUMA-V-263**, de coordenada U T M E= 559.949,82 m e N= 7.490.662,54 m, no azimute de 79°00'01", na extensão de 7,97 m; Do vértice **PUMA-V-263** segue até o vértice **PUMA-V-264**, de coordenada U T M E= 559.980,89 m e N= 7.490.669,70 m, no azimute de 77°01'22", na extensão de 31,88 m; Do vértice **PUMA-V-264** segue até o vértice **PUMA-M-064**, de coordenada U T M E= 560.004,22 m e N= 7.490.676,64



DEPARTAMENTO DE
ADMINISTRAÇÃO

PREFEITURA DE ASSIS

Paço Municipal "Profª Judith de Oliveira Garcez"
Secretaria Municipal de Governo e Administração

m, no azimute de $73^{\circ}26'02''$, na extensão de 24,34 m; Do vértice **PUMA-M-064** segue até o vértice **PUMA-V-265**, de coordenada U T M E= 559.932,96 m e N= 7.490.769,97 m, no azimute de $322^{\circ}38'14''$, na extensão de 117,42 m; Do vértice **PUMA-V-265** segue até o vértice **PUMA-V-266**, de coordenada U T M E= 559.878,48 m e N= 7.490.856,12 m, no azimute de $327^{\circ}41'29''$, na extensão de 101,93 m; Do vértice **PUMA-V-266** segue até o vértice **PUMA-V-267**, de coordenada U T M E= 559.803,70 m e N= 7.490.951,33 m, no azimute de $321^{\circ}51'11''$, na extensão de 121,07 m; Do vértice **PUMA-V-267** segue até o vértice **PUMA-V-268**, de coordenada U T M E= 559.774,63 m e N= 7.491.015,38 m, no azimute de $335^{\circ}35'18''$, na extensão de 70,34 m; Do vértice **PUMA-V-268** segue até o vértice **PUMA-M-063**, de coordenada U T M E= 559.738,06 m e N= 7.491.149,49 m, no azimute de $344^{\circ}44'49''$, na extensão de 139,01 m; Do vértice **PUMA-M-063** segue até o vértice **PUMA-V-269**, de coordenada U T M E= 559.690,48 m e N= 7.491.142,11 m, no azimute de $261^{\circ}11'00''$, na extensão de 48,15 m; Do vértice **PUMA-V-269** segue até o vértice **PUMA-V-270**, de coordenada U T M E= 559.643,26 m e N= 7.491.134,30 m, no azimute de $260^{\circ}36'31''$, na extensão de 47,86 m; Do vértice **PUMA-V-270** segue até o vértice **PUMA-M-062**, de coordenada U T M E= 559.601,75 m e N= 7.491.058,77 m, no azimute de $208^{\circ}47'33''$, na extensão de 86,19 m; Do vértice **PUMA-M-062** segue até o vértice **PUMA-M-061**, de coordenada U T M E= 559.465,73 m e N= 7.491.033,98 m, no azimute de $259^{\circ}40'16''$, na extensão de 138,26 m; Do vértice **PUMA-M-061** segue até o vértice **PUMA-M-060**, de coordenada U T M E= 559.458,71 m e N= 7.491.061,39 m, no azimute de $345^{\circ}38'05''$, na extensão de 28,29 m; Do vértice **PUMA-M-060** segue até o vértice **PUMA-M-059**, de coordenada U T M E= 558.626,16 m e N= 7.490.927,36 m, no azimute de $260^{\circ}51'16''$, na extensão de 843,27 m; Do vértice **PUMA-M-059** segue até o vértice **PUMA-M-058**, de coordenada U T M E= 558.612,35 m e N= 7.490.890,85 m, no azimute de $200^{\circ}43'09''$, na extensão de 39,03 m; Do vértice **PUMA-M-058** segue até o vértice **PUMA-M-057**, de coordenada U T M E= 558.608,62 m e N= 7.490.454,93 m, no azimute de $180^{\circ}29'25''$, na extensão de 435,94 m; Do vértice **PUMA-M-057** segue até o vértice **PUMA-V-271**, de coordenada U T M E= 558.608,30 m e N= 7.490.446,73 m, no azimute de $182^{\circ}14'05''$, na extensão de 8,21 m; Do vértice **PUMA-V-271** segue até o vértice **PUMA-V-272**, de coordenada U T M E= 558.602,10 m e N= 7.490.302,38 m, no azimute de $182^{\circ}27'34''$, na extensão de 144,48 m; Do vértice **PUMA-V-272** segue até o vértice **PUMA-V-273**, de coordenada U T M E= 558.739,12 m e N= 7.490.035,51 m, no azimute de $152^{\circ}49'21''$, na extensão de 299,99 m; Do vértice **PUMA-V-273** segue até o vértice **PUMA-V-274**, de coordenada U T M E= 558.751,89



DEPARTAMENTO DE
ADMINISTRAÇÃO

PREFEITURA DE ASSIS

Paço Municipal “Profª Judith de Oliveira Garcez”
Secretaria Municipal de Governo e Administração

m e N= 7.490.008,80 m, no azimute de $154^{\circ}26'51''$, na extensão de 29,61 m; Do vértice **PUMA-V-274** segue até o vértice **PUMA-V-275**, de coordenada U T M E= 558.784,23 m e N= 7.489.935,23 m, no azimute de $156^{\circ}16'14''$, na extensão de 80,36 m; Do vértice **PUMA-V-275** segue até o vértice **PUMA-V-276**, de coordenada U T M E= 558.716,60 m e N= 7.489.865,04 m, no azimute de $223^{\circ}56'09''$, na extensão de 97,47 m; Do vértice **PUMA-V-276** segue até o vértice **PUMA-V-277**, de coordenada U T M E= 558.622,32 m e N= 7.489.765,68 m, no azimute de $223^{\circ}29'50''$, na extensão de 136,97 m; Do vértice **PUMA-V-277** segue até o vértice **PUMA-V-278**, de coordenada U T M E= 558.573,76 m e N= 7.489.677,61 m, no azimute de $208^{\circ}52'17''$, na extensão de 100,57 m; Do vértice **PUMA-V-278** segue até o vértice **PUMA-V-279**, de coordenada U T M E= 558.563,86 m e N= 7.489.669,04 m, no azimute de $229^{\circ}07'07''$, na extensão de 13,09 m; Do vértice **PUMA-V-279** segue até o vértice **PUMA-V-280**, de coordenada U T M E= 558.492,43 m e N= 7.489.607,07 m, no azimute de $229^{\circ}03'23''$, na extensão de 94,56 m; Do vértice **PUMA-V-280** segue até o vértice **PUMA-V-281**, de coordenada U T M E= 558.429,83 m e N= 7.489.723,61 m, no azimute de $331^{\circ}45'26''$, na extensão de 132,29 m; Do vértice **PUMA-V-281** segue até o vértice **PUMA-V-282**, de coordenada U T M E= 558.349,28 m e N= 7.489.872,51 m, no azimute de $331^{\circ}35'17''$, na extensão de 169,29 m; Do vértice **PUMA-V-282** segue até o vértice **PUMA-V-283**, de coordenada U T M E= 558.175,81 m e N= 7.490.187,31 m, no azimute de $331^{\circ}08'35''$, na extensão de 359,43 m; Do vértice **PUMA-V-283** segue até o vértice **PUMA-V-284**, de coordenada U T M E= 558.162,23 m e N= 7.490.208,18 m, no azimute de $326^{\circ}56'53''$, na extensão de 24,90 m; Do vértice **PUMA-V-284** segue até o vértice **PUMA-M-055**, de coordenada U T M E= 558.086,17 m e N= 7.490.079,80 m, no azimute de $210^{\circ}38'42''$, na extensão de 149,22 m; Do vértice **PUMA-M-055** segue até o vértice **PUMA-M-054**, de coordenada U T M E= 557.654,33 m e N= 7.490.560,41 m, no azimute de $318^{\circ}03'34''$, na extensão de 646,12 m; Do vértice **PUMA-M-054** segue até o vértice **PUMA-V-285**, de coordenada U T M E= 557.644,17 m e N= 7.490.571,92 m, no azimute de $318^{\circ}33'53''$, na extensão de 15,35 m; Do vértice **PUMA-V-285** segue até o vértice **PUMA-V-286**, de coordenada U T M E= 557.631,16 m e N= 7.490.584,08 m, no azimute de $313^{\circ}03'57''$, na extensão de 17,81 m; Do vértice **PUMA-V-286** segue até o vértice **PUMA-V-287**, de coordenada U T M E= 557.521,46 m e N= 7.490.521,36 m, no azimute de $240^{\circ}14'30''$, na extensão de 126,36 m; Do vértice **PUMA-V-287** segue até o vértice **PUMA-V-288**, de coordenada U T M E= 557.506,24 m e N= 7.490.518,08 m, no azimute de $257^{\circ}50'18''$, na extensão de 15,57 m; Do vértice **PUMA-V-288** segue até o vértice **PUMA-V-289**, de coordenada U T M E= 557.489,17



DEPARTAMENTO DE
ADMINISTRAÇÃO

PREFEITURA DE ASSIS

Paço Municipal "Profª Judith de Oliveira Garcez"
Secretaria Municipal de Governo e Administração

m e N= 7.490.521,78 m, no azimute de 282°13'48", na extensão de 17,47 m; Do vértice **PUMA-V-289** segue até o vértice **PUMA-V-290**, de coordenada U T M E= 557.445,56 m e N= 7.490.512,74 m, no azimute de 258°17'20", na extensão de 44,54 m; Do vértice **PUMA-V-290** segue até o vértice **PUMA-V-291**, de coordenada U T M E= 557.411,21 m e N= 7.490.511,30 m, no azimute de 267°35'58", na extensão de 34,38 m; Do vértice **PUMA-V-291** segue até o vértice **PUMA-V-292**, de coordenada U T M E= 557.394,55 m e N= 7.490.517,25 m, no azimute de 289°39'14", na extensão de 17,69 m; Do vértice **PUMA-V-292** segue até o vértice **PUMA-V-293**, de coordenada U T M E= 557.359,89 m e N= 7.490.511,02 m, no azimute de 259°48'36", na extensão de 35,22 m; Do vértice **PUMA-V-293** segue até o vértice **PUMA-V-294**, de coordenada U T M E= 557.340,06 m e N= 7.490.504,26 m, no azimute de 251°10'33", na extensão de 20,95 m; Do vértice **PUMA-V-294** segue até o vértice **PUMA-V-295**, de coordenada U T M E= 557.325,36 m e N= 7.490.512,41 m, no azimute de 299°00'18", na extensão de 16,81 m; Do vértice **PUMA-V-295** segue até o vértice **PUMA-V-296**, de coordenada U T M E= 557.315,80 m e N= 7.490.515,44 m, no azimute de 287°35'09", na extensão de 10,03 m; Do vértice **PUMA-V-296** segue até o vértice **PUMA-V-297**, de coordenada U T M E= 557.309,04 m e N= 7.490.511,25 m, no azimute de 238°12'30", na extensão de 7,95 m; Do vértice **PUMA-V-297** segue até o vértice **PUMA-V-298**, de coordenada U T M E= 557.292,01 m e N= 7.490.519,40 m, no azimute de 295°34'27", na extensão de 18,88 m; Do vértice **PUMA-V-298** segue até o vértice **PUMA-V-299**, de coordenada U T M E= 557.270,55 m e N= 7.490.522,90 m, no azimute de 279°15'47", na extensão de 21,74 m; Do vértice **PUMA-V-299** segue até o vértice **PUMA-V-300**, de coordenada U T M E= 557.249,79 m e N= 7.490.531,28 m, no azimute de 291°58'55", na extensão de 22,39 m; Do vértice **PUMA-V-300** segue até o vértice **PUMA-V-301**, de coordenada U T M E= 557.236,03 m e N= 7.490.531,98 m, no azimute de 272°54'44", na extensão de 13,78 m; Do vértice **PUMA-V-301** segue até o vértice **PUMA-V-302**, de coordenada U T M E= 557.231,73 m e N= 7.490.535,78 m, no azimute de 311°28'04", na extensão de 5,74 m; Do vértice **PUMA-V-302** segue até o vértice **PUMA-V-303**, de coordenada U T M E= 557.223,10 m e N= 7.490.538,81 m, no azimute de 289°20'46", na extensão de 9,15 m; Do vértice **PUMA-V-303** segue até o vértice **PUMA-V-304**, de coordenada U T M E= 557.211,20 m e N= 7.490.542,07 m, no azimute de 285°19'13", na extensão de 12,34 m; Do vértice **PUMA-V-304** segue até o vértice **PUMA-V-305**, de coordenada U T M E= 557.198,14 m e N= 7.490.539,97 m, no azimute de 260°51'55", na extensão de 13,23 m; Do vértice **PUMA-V-305** segue até o vértice **PUMA-V-306**, de coordenada U T M E= 557.190,44 m e N= 7.490.540,90 m, no azimute de 276°53'12", na extensão de 7,76 m; Do vértice



DEPARTAMENTO DE
ADMINISTRAÇÃO

PREFEITURA DE ASSIS

Paço Municipal “Profª Judith de Oliveira Garcez”
Secretaria Municipal de Governo e Administração

PUMA-V-306 segue até o vértice **PUMA-V-307**, de coordenada U T M E= 557.187,64 m e N= 7.490.549,76 m, no azimute de 342°27'43", na extensão de 9,29 m; Do vértice **PUMA-V-307** segue até o vértice **PUMA-V-308**, de coordenada U T M E= 557.179,24 m e N= 7.490.570,03 m, no azimute de 337°29'26", na extensão de 21,94 m; Do vértice **PUMA-V-308** segue até o vértice **PUMA-V-309**, de coordenada U T M E= 557.166,42 m e N= 7.490.579,58 m, no azimute de 306°41'01", na extensão de 15,99 m; Do vértice **PUMA-V-309** segue até o vértice **PUMA-V-310**, de coordenada U T M E= 557.149,86 m e N= 7.490.585,17 m, no azimute de 288°39'10", na extensão de 17,48 m; Do vértice **PUMA-V-310** segue até o vértice **PUMA-V-311**, de coordenada U T M E= 557.135,54 m e N= 7.490.587,94 m, no azimute de 280°56'52", na extensão de 14,59 m; Do vértice **PUMA-V-311** segue até o vértice **PUMA-V-312**, de coordenada U T M E= 557.129,37 m e N= 7.490.597,90 m, no azimute de 328°13'22", na extensão de 11,72 m; Do vértice **PUMA-V-312** segue até o vértice **PUMA-V-313**, de coordenada U T M E= 557.107,53 m e N= 7.490.599,32 m, no azimute de 273°43'12", na extensão de 21,89 m; Do vértice **PUMA-V-313** segue até o vértice **PUMA-V-314**, de coordenada U T M E= 557.086,65 m e N= 7.490.612,60 m, no azimute de 302°27'25", na extensão de 24,75 m; Do vértice **PUMA-V-314** segue até o vértice **PUMA-V-315**, de coordenada U T M E= 557.053,59 m e N= 7.490.628,68 m, no azimute de 295°56'16", na extensão de 36,76 m; Do vértice **PUMA-V-315** segue até o vértice **PUMA-M-053**, de coordenada U T M E= 557.043,84 m e N= 7.490.601,22 m, no azimute de 199°32'53", na extensão de 29,14 m; Do vértice **PUMA-M-053** segue até o vértice **PUMA-V-316**, de coordenada U T M E= 557.048,68 m e N= 7.490.631,56 m, no azimute de 9°03'50", na extensão de 30,72 m; Do vértice **PUMA-V-316** segue até o vértice **PUMA-V-317**, de coordenada U T M E= 557.005,88 m e N= 7.490.655,26 m, no azimute de 298°58'30", na extensão de 48,92 m; Do vértice **PUMA-V-317** segue até o vértice **PUMA-V-318**, de coordenada U T M E= 556.949,16 m e N= 7.490.709,17 m, no azimute de 313°32'42", na extensão de 78,25 m; Do vértice **PUMA-V-318** segue até o vértice **PUMA-V-319**, de coordenada U T M E= 556.838,21 m e N= 7.490.833,53 m, no azimute de 318°15'42", na extensão de 166,66 m; Do vértice **PUMA-V-319** segue até o vértice **PUMA-V-320**, de coordenada U T M E= 556.825,26 m e N= 7.490.853,18 m, no azimute de 326°36'50", na extensão de 23,53 m; Do vértice **PUMA-V-320** segue até o vértice **PUMA-V-321**, de coordenada U T M E= 556.809,90 m e N= 7.490.860,37 m, no azimute de 295°05'03", na extensão de 16,96 m; Do vértice **PUMA-V-321** segue até o vértice **PUMA-V-322**, de coordenada U T M E= 556.804,62 m e N= 7.490.877,63 m, no azimute de 342°59'26", na extensão de 18,05 m; Do vértice **PUMA-V-322** segue até o vértice **PUMA-V-323**, de coordenada



DEPARTAMENTO DE
ADMINISTRAÇÃO

PREFEITURA DE ASSIS

Paço Municipal “Profª Judith de Oliveira Garcez”
Secretaria Municipal de Governo e Administração

U T M E= 556.786,28 m e N= 7.490.888,98 m, no azimute de 301°45'07", na extensão de 21,57 m; Do vértice **PUMA-V-323** segue até o vértice **PUMA-V-324**, de coordenada U T M E= 556.765,17 m e N= 7.490.901,44 m, no azimute de 300°33'03", na extensão de 24,51 m; Do vértice **PUMA-V-324** segue até o vértice **PUMA-V-325**, de coordenada U T M E= 556.755,09 m e N= 7.490.919,17 m, no azimute de 330°22'50", na extensão de 20,40 m; Do vértice **PUMA-V-325** segue até o vértice **PUMA-V-326**, de coordenada U T M E= 556.734,46 m e N= 7.490.931,15 m, no azimute de 300°08'39", na extensão de 23,86 m; Do vértice **PUMA-V-326** segue até o vértice **PUMA-V-327**, de coordenada U T M E= 556.730,62 m e N= 7.490.940,74 m, no azimute de 338°10'41", na extensão de 10,33 m; Do vértice **PUMA-V-327** segue até o vértice **PUMA-V-328**, de coordenada U T M E= 556.707,59 m e N= 7.490.957,99 m, no azimute de 306°50'03", na extensão de 28,77 m; Do vértice **PUMA-V-328** segue até o vértice **PUMA-V-329**, de coordenada U T M E= 556.687,43 m e N= 7.490.969,02 m, no azimute de 298°41'03", na extensão de 22,98 m; Do vértice **PUMA-V-329** segue até o vértice **PUMA-V-330**, de coordenada U T M E= 556.646,07 m e N= 7.491.009,57 m, no azimute de 314°26'00", na extensão de 57,92 m; Do vértice **PUMA-V-330** segue até o vértice **PUMA-V-331**, de coordenada U T M E= 556.625,43 m e N= 7.491.030,18 m, no azimute de 314°57'30", na extensão de 29,17 m; Do vértice **PUMA-V-331** segue até o vértice **PUMA-V-332**, de coordenada U T M E= 556.619,67 m e N= 7.491.041,68 m, no azimute de 333°23'42", na extensão de 12,86 m; Do vértice **PUMA-V-332** segue até o vértice **PUMA-V-333**, de coordenada U T M E= 556.603,36 m e N= 7.491.059,42 m, no azimute de 317°24'17", na extensão de 24,10 m; Do vértice **PUMA-V-333** segue até o vértice **PUMA-V-334**, de coordenada U T M E= 556.593,76 m e N= 7.491.062,77 m, no azimute de 289°14'13", na extensão de 10,17 m; Do vértice **PUMA-V-334** segue até o vértice **PUMA-V-335**, de coordenada U T M E= 556.573,13 m e N= 7.491.083,86 m, no azimute de 315°37'54", na extensão de 29,50 m; Do vértice **PUMA-V-335** segue até o vértice **PUMA-V-336**, de coordenada U T M E= 556.545,78 m e N= 7.491.112,14 m, no azimute de 315°57'28", na extensão de 39,34 m; Do vértice **PUMA-V-336** segue até o vértice **PUMA-V-337**, de coordenada U T M E= 556.513,63 m e N= 7.491.141,86 m, no azimute de 312°45'03", na extensão de 43,78 m; Do vértice **PUMA-V-337** segue até o vértice **PUMA-V-338**, de coordenada U T M E= 556.489,15 m e N= 7.491.165,34 m, no azimute de 313°48'20", na extensão de 33,92 m; Do vértice **PUMA-V-338** segue até o vértice **PUMA-V-339**, de coordenada U T M E= 556.447,31 m e N= 7.491.204,89 m, no azimute de 313°23'18", na extensão de 57,57 m; Do vértice **PUMA-V-339** segue até o vértice **PUMA-V-340**, de coordenada U T M E= 556.424,76 m e N= 7.491.222,14 m, no azimute de 307°24'53", na extensão



DEPARTAMENTO DE
ADMINISTRAÇÃO

PREFEITURA DE ASSIS

Paço Municipal “Profª Judith de Oliveira Garcez”
Secretaria Municipal de Governo e Administração

de 28,39 m; Do vértice **PUMA-V-340** segue até o vértice **PUMA-M-052**, de coordenada U T M E= 556.396,71 m e N= 7.491.214,17 m, no azimute de 254°08'18", na extensão de 29,16 m; Do vértice **PUMA-M-052** segue até o vértice **PUMA-V-341**, de coordenada U T M E= 556.412,05 m e N= 7.491.229,14 m, no azimute de 45°41'58", na extensão de 21,43 m; Do vértice **PUMA-V-341** segue até o vértice **PUMA-V-342**, de coordenada U T M E= 556.404,25 m e N= 7.491.257,26 m, no azimute de 344°29'49", na extensão de 29,18 m; Do vértice **PUMA-V-342** segue até o vértice **PUMA-V-343**, de coordenada U T M E= 556.383,63 m e N= 7.491.266,59 m, no azimute de 294°20'44", na extensão de 22,63 m; Do vértice **PUMA-V-343** segue até o vértice **PUMA-V-344**, de coordenada U T M E= 556.374,76 m e N= 7.491.292,92 m, no azimute de 341°22'57", na extensão de 27,78 m; Do vértice **PUMA-V-344** segue até o vértice **PUMA-V-345**, de coordenada U T M E= 556.348,07 m e N= 7.491.297,26 m, no azimute de 279°14'09", na extensão de 27,04 m; Do vértice **PUMA-V-345** segue até o vértice **PUMA-V-346**, de coordenada U T M E= 556.345,92 m e N= 7.491.313,48 m, no azimute de 352°26'58", na extensão de 16,36 m; Do vértice **PUMA-V-346** segue até o vértice **PUMA-V-347**, de coordenada U T M E= 556.330,59 m e N= 7.491.323,59 m, no azimute de 303°24'16", na extensão de 18,36 m; Do vértice **PUMA-V-347** segue até o vértice **PUMA-V-348**, de coordenada U T M E= 556.318,28 m e N= 7.491.335,96 m, no azimute de 315°08'21", na extensão de 17,45 m; Do vértice **PUMA-V-348** segue até o vértice **PUMA-V-349**, de coordenada U T M E= 556.295,90 m e N= 7.491.354,64 m, no azimute de 309°51'03", na extensão de 29,15 m; Do vértice **PUMA-V-349** segue até o vértice **PUMA-V-350**, de coordenada U T M E= 556.275,06 m e N= 7.491.374,23 m, no azimute de 313°13'45", na extensão de 28,60 m; Do vértice **PUMA-V-350** segue até o vértice **PUMA-V-351**, de coordenada U T M E= 556.260,04 m e N= 7.491.376,38 m, no azimute de 278°08'46", na extensão de 15,17 m; Do vértice **PUMA-V-351** segue até o vértice **PUMA-V-352**, de coordenada U T M E= 556.246,24 m e N= 7.491.390,77 m, no azimute de 316°11'56", na extensão de 19,94 m; Do vértice **PUMA-V-352** segue até o vértice **PUMA-V-353**, de coordenada U T M E= 556.211,09 m e N= 7.491.410,98 m, no azimute de 299°53'51", na extensão de 40,55 m; Do vértice **PUMA-V-353** segue até o vértice **PUMA-V-354**, de coordenada U T M E= 556.204,17 m e N= 7.491.422,68 m, no azimute de 329°23'52", na extensão de 13,59 m; Do vértice **PUMA-V-354** segue até o vértice **PUMA-V-355**, de coordenada U T M E= 556.194,05 m e N= 7.491.438,81 m, no azimute de 327°53'45", na extensão de 19,04 m; Do vértice **PUMA-V-355** segue até o vértice **PUMA-V-356**, de coordenada U T M E= 556.187,66 m e N= 7.491.440,94 m, no azimute de 288°26'06", na extensão de 6,74 m; Do vértice **PUMA-V-356** segue até o vértice **PUMA-V-357**, de coordenada



DEPARTAMENTO DE
ADMINISTRAÇÃO

PREFEITURA DE ASSIS

Paço Municipal “Profª Judith de Oliveira Garcez”
Secretaria Municipal de Governo e Administração

U T M E= 556.156,96 m e N= 7.491.442,18 m, no azimute de 272°18'47", na extensão de 30,73 m; Do vértice **PUMA-V-357** segue até o vértice **PUMA-V-358**, de coordenada U T M E= 556.151,10 m e N= 7.491.432,79 m, no azimute de 211°58'01", na extensão de 11,07 m; Do vértice **PUMA-V-358** segue até o vértice **PUMA-V-359**, de coordenada U T M E= 556.141,69 m e N= 7.491.437,22 m, no azimute de 295°12'36", na extensão de 10,40 m; Do vértice **PUMA-V-359** segue até o vértice **PUMA-V-360**, de coordenada U T M E= 556.147,37 m e N= 7.491.447,85 m, no azimute de 28°07'02", na extensão de 12,05 m; Do vértice **PUMA-V-360** segue até o vértice **PUMA-V-361**, de coordenada U T M E= 556.141,14 m e N= 7.491.453,44 m, no azimute de 311°54'03", na extensão de 8,37 m; Do vértice **PUMA-V-361** segue até o vértice **PUMA-V-362**, de coordenada U T M E= 556.124,46 m e N= 7.491.452,91 m, no azimute de 268°10'48", na extensão de 16,69 m; Do vértice **PUMA-V-362** segue até o vértice **PUMA-V-363**, de coordenada U T M E= 556.120,35 m e N= 7.491.460,39 m, no azimute de 331°12'46", na extensão de 8,53 m; Do vértice **PUMA-V-363** segue até o vértice **PUMA-V-364**, de coordenada U T M E= 556.122,48 m e N= 7.491.473,69 m, no azimute de 9°05'55", na extensão de 13,47 m; Do vértice **PUMA-V-364** segue até o vértice **PUMA-V-365**, de coordenada U T M E= 556.114,85 m e N= 7.491.479,90 m, no azimute de 309°08'31", na extensão de 9,84 m; Do vértice **PUMA-V-365** segue até o vértice **PUMA-V-366**, de coordenada U T M E= 556.102,96 m e N= 7.491.477,77 m, no azimute de 259°50'37", na extensão de 12,08 m; Do vértice **PUMA-V-366** segue até o vértice **PUMA-V-367**, de coordenada U T M E= 556.091,34 m e N= 7.491.481,17 m, no azimute de 286°18'34", na extensão de 12,11 m; Do vértice **PUMA-V-367** segue até o vértice **PUMA-V-368**, de coordenada U T M E= 556.052,98 m e N= 7.491.504,12 m, no azimute de 300°53'28", na extensão de 44,70 m; Do vértice **PUMA-V-368** segue até o vértice **PUMA-V-369**, de coordenada U T M E= 556.025,39 m e N= 7.491.534,12 m, no azimute de 317°23'47", na extensão de 40,76 m; Do vértice **PUMA-V-369** segue até o vértice **PUMA-V-370**, de coordenada U T M E= 555.976,61 m e N= 7.491.583,39 m, no azimute de 315°17'11", na extensão de 69,33 m; Do vértice **PUMA-V-370** segue até o vértice **PUMA-V-371**, de coordenada U T M E= 555.923,18 m e N= 7.491.615,76 m, no azimute de 301°12'33", na extensão de 62,47 m; Do vértice **PUMA-V-371** segue até o vértice **PUMA-V-372**, de coordenada U T M E= 555.855,44 m e N= 7.491.665,97 m, no azimute de 306°32'47", na extensão de 84,32 m; Do vértice **PUMA-V-372** segue até o vértice **PUMA-V-373**, de coordenada U T M E= 555.793,65 m e N= 7.491.727,68 m, no azimute de 314°57'46", na extensão de 87,33 m; Do vértice **PUMA-V-373** segue até o vértice **PUMA-V-374**, de coordenada U T M E= 555.754,98 m e N= 7.491.763,70 m, no azimute de 312°58'05", na extensão



DEPARTAMENTO DE
ADMINISTRAÇÃO

PREFEITURA DE ASSIS

Paço Municipal "Profª Judith de Oliveira Garcez"
Secretaria Municipal de Governo e Administração

de 52,85 m; Do vértice **PUMA-V-374** segue até o vértice **PUMA-V-375**, de coordenada U T M E= 555.714,35 m e N= 7.491.792,56 m, no azimute de 305°23'12", na extensão de 49,84 m; Do vértice **PUMA-V-375** segue até o vértice **PUMA-V-376**, de coordenada U T M E= 555.672,53 m e N= 7.491.828,57 m, no azimute de 310°43'51", na extensão de 55,19 m; Do vértice **PUMA-V-376** segue até o vértice **PUMA-V-377**, de coordenada U T M E= 555.636,47 m e N= 7.491.860,90 m, no azimute de 311°52'41", na extensão de 48,43 m; Do vértice **PUMA-V-377** segue até o vértice **PUMA-V-378**, de coordenada U T M E= 555.603,67 m e N= 7.491.892,14 m, no azimute de 313°36'16", na extensão de 45,30 m; Do vértice **PUMA-V-378** segue até o vértice **PUMA-V-379**, de coordenada U T M E= 555.556,43 m e N= 7.491.925,11 m, no azimute de 304°54'44", na extensão de 57,61 m; Do vértice **PUMA-V-379** segue até o vértice **PUMA-V-380**, de coordenada U T M E= 555.534,27 m e N= 7.491.942,90 m, no azimute de 308°45'27", na extensão de 28,42 m; Do vértice **PUMA-V-380** segue até o vértice **PUMA-V-381**, de coordenada U T M E= 555.500,82 m e N= 7.491.955,70 m, no azimute de 290°56'24", na extensão de 35,82 m; Do vértice **PUMA-V-381** segue até o vértice **PUMA-V-382**, de coordenada U T M E= 555.461,28 m e N= 7.491.967,20 m, no azimute de 286°13'00", na extensão de 41,18 m; Do vértice **PUMA-V-382** segue até o vértice **PUMA-V-383**, de coordenada U T M E= 555.433,63 m e N= 7.491.980,28 m, no azimute de 295°19'00", na extensão de 30,59 m; Do vértice **PUMA-V-383** segue até o vértice **PUMA-V-384**, de coordenada U T M E= 555.410,38 m e N= 7.491.988,55 m, no azimute de 289°34'50", na extensão de 24,68 m; Do vértice **PUMA-V-384** segue até o vértice **PUMA-M-051**, de coordenada U T M E= 555.355,12 m e N= 7.491.975,82 m, no azimute de 257°01'38", na extensão de 56,71 m; Do vértice **PUMA-M-051** segue até o vértice **PUMA-V-385**, de coordenada U T M E= 555.397,51 m e N= 7.491.992,08 m, no azimute de 69°00'51", na extensão de 45,40 m; Do vértice **PUMA-V-385** segue até o vértice **PUMA-V-386**, de coordenada U T M E= 555.401,23 m e N= 7.491.998,41 m, no azimute de 30°26'30", na extensão de 7,34 m; Do vértice **PUMA-V-386** segue até o vértice **PUMA-V-387**, de coordenada U T M E= 555.406,77 m e N= 7.492.007,11 m, no azimute de 32°29'18", na extensão de 10,31 m; Do vértice **PUMA-V-387** segue até o vértice **PUMA-V-388**, de coordenada U T M E= 555.520,37 m e N= 7.492.038,57 m, no azimute de 74°31'14", na extensão de 117,88 m; Do vértice **PUMA-V-388** segue até o vértice **PUMA-M-050**, de coordenada U T M E= 555.668,48 m e N= 7.492.032,18 m, no azimute de 92°28'13", na extensão de 148,25 m; Do vértice **PUMA-M-050** segue até o vértice **PUMA-V-389**, de coordenada U T M E= 555.695,70 m e N= 7.492.024,82 m, no azimute de 105°07'49", na extensão de 28,20 m; Do vértice **PUMA-V-389** segue até o vértice



DEPARTAMENTO DE
ADMINISTRAÇÃO

PREFEITURA DE ASSIS

Paço Municipal "Profª Judith de Oliveira Garcez"
Secretaria Municipal de Governo e Administração

PUMA-V-390, de coordenada U T M E= 555.704,40 m e N= 7.492.021,74 m, no azimute de 109°29'42", na extensão de 9,23 m; Do vértice **PUMA-V-390** segue até o vértice **PUMA-V-391**, de coordenada U T M E= 555.738,88 m e N= 7.492.055,14 m, no azimute de 45°54'41", na extensão de 48,00 m; Do vértice **PUMA-V-391** segue até o vértice **PUMA-V-392**, de coordenada U T M E= 555.767,28 m e N= 7.492.083,28 m, no azimute de 45°15'49", na extensão de 39,98 m; Do vértice **PUMA-V-392** segue até o vértice **PUMA-V-393**, de coordenada U T M E= 555.812,10 m e N= 7.492.117,03 m, no azimute de 53°01'11", na extensão de 56,11 m; Do vértice **PUMA-V-393** segue até o vértice **PUMA-V-394**, de coordenada U T M E= 555.858,90 m e N= 7.492.180,04 m, no azimute de 36°36'10", na extensão de 78,49 m; Do vértice **PUMA-V-394** segue até o vértice **PUMA-V-395**, de coordenada U T M E= 555.884,54 m e N= 7.492.212,55 m, no azimute de 38°15'44", na extensão de 41,40 m; Do vértice **PUMA-V-395** segue até o vértice **PUMA-V-396**, de coordenada U T M E= 555.921,52 m e N= 7.492.261,31 m, no azimute de 37°10'37", na extensão de 61,20 m; Do vértice **PUMA-V-396** segue até o vértice **PUMA-V-397**, de coordenada U T M E= 555.967,00 m e N= 7.492.313,81 m, no azimute de 40°54'07", na extensão de 69,46 m; Do vértice **PUMA-V-397** segue até o vértice **PUMA-V-398**, de coordenada U T M E= 556.017,79 m e N= 7.492.373,89 m, no azimute de 40°12'37", na extensão de 78,67 m; Do vértice **PUMA-V-398** segue até o vértice **PUMA-V-399**, de coordenada U T M E= 556.066,11 m e N= 7.492.427,58 m, no azimute de 41°59'12", na extensão de 72,23 m; Do vértice **PUMA-V-399** segue até o vértice **PUMA-V-400**, de coordenada U T M E= 556.095,50 m e N= 7.492.465,14 m, no azimute de 38°02'33", na extensão de 47,69 m; Do vértice **PUMA-V-400** segue até o vértice **PUMA-M-049**, de coordenada U T M E= 556.054,17 m e N= 7.492.477,16 m, no azimute de 286°12'58", na extensão de 43,04 m; Do vértice **PUMA-M-049** segue até o vértice **PUMA-M-048**, de coordenada U T M E= 555.390,23 m e N= 7.492.670,27 m, no azimute de 286°13'02", na extensão de 691,45 m; Do vértice **PUMA-M-048** segue até o vértice **PUMA-M-047**, de coordenada U T M E= 554.398,25 m e N= 7.492.965,70 m, no azimute de 286°35'04", na extensão de 1.035,04 m; Do vértice **PUMA-M-047** segue até o vértice **PUMA-V-401**, de coordenada U T M E= 554.337,97 m e N= 7.492.983,68 m, no azimute de 286°36'31", na extensão de 62,90 m; Do vértice **PUMA-V-401** segue até o vértice **PUMA-V-402**, de coordenada U T M E= 554.310,84 m e N= 7.492.995,91 m, no azimute de 294°15'56", na extensão de 29,76 m; Do vértice **PUMA-V-402** segue até o vértice **PUMA-V-403**, de coordenada U T M E= 554.281,77 m e N= 7.493.017,50 m, no azimute de 306°36'03", na extensão de 36,21 m; Do vértice **PUMA-V-403** segue até o vértice **PUMA-V-404**, de coordenada U T M E= 554.235,50



DEPARTAMENTO DE
ADMINISTRAÇÃO

PREFEITURA DE ASSIS

Paço Municipal "Profª Judith de Oliveira Garcez"
Secretaria Municipal de Governo e Administração

m e N= 7.493.072,38 m, no azimute de 319°51'55", na extensão de 71,78 m; Do vértice **PUMA-V-404** segue até o vértice **PUMA-V-405**, de coordenada U T M E= 554.179,15 m e N= 7.493.144,40 m, no azimute de 321°57'35", na extensão de 91,45 m; Do vértice **PUMA-V-405** segue até o vértice **PUMA-V-406**, de coordenada U T M E= 554.161,34 m e N= 7.493.189,07 m, no azimute de 338°15'46", na extensão de 48,09 m; Do vértice **PUMA-V-406** segue até o vértice **PUMA-V-407**, de coordenada U T M E= 554.153,72 m e N= 7.493.226,81 m, no azimute de 348°35'06", na extensão de 38,50 m; Do vértice **PUMA-V-407** segue até o vértice **PUMA-V-408**, de coordenada U T M E= 554.164,06 m e N= 7.493.254,94 m, no azimute de 20°10'57", na extensão de 29,97 m; Do vértice **PUMA-V-408** segue até o vértice **PUMA-M-046**, de coordenada U T M E= 554.211,77 m e N= 7.493.293,06 m, no azimute de 51°22'31", na extensão de 61,07 m; Do vértice **PUMA-M-046** segue até o vértice **PUMA-M-045**, de coordenada U T M E= 554.991,84 m e N= 7.493.910,88 m, no azimute de 51°37'14", na extensão de 995,09 m; Do vértice **PUMA-M-045** segue até o vértice **PUMA-M-044**, de coordenada U T M E= 555.661,89 m e N= 7.494.441,17 m, no azimute de 51°38'29", na extensão de 854,50 m; Do vértice **PUMA-M-044** segue até o vértice **PUMA-V-409**, de coordenada U T M E= 555.623,93 m e N= 7.494.473,72 m, no azimute de 310°36'45", na extensão de 50,00 m; Do vértice **PUMA-V-409** segue até o vértice **PUMA-V-410**, de coordenada U T M E= 555.596,83 m e N= 7.494.496,96 m, no azimute de 310°36'55", na extensão de 35,70 m; Do vértice **PUMA-V-410** segue até o vértice **PUMA-V-411**, de coordenada U T M E= 555.574,07 m e N= 7.494.512,76 m, no azimute de 304°46'06", na extensão de 27,71 m; Do vértice **PUMA-V-411** segue até o vértice **PUMA-V-412**, de coordenada U T M E= 555.557,81 m e N= 7.494.527,89 m, no azimute de 312°56'18", na extensão de 22,21 m; Do vértice **PUMA-V-412** segue até o vértice **PUMA-V-413**, de coordenada U T M E= 555.541,75 m e N= 7.494.540,49 m, no azimute de 308°06'58", na extensão de 20,41 m; Do vértice **PUMA-V-413** segue até o vértice **PUMA-V-414**, de coordenada U T M E= 555.524,55 m e N= 7.494.556,30 m, no azimute de 312°35'20", na extensão de 23,36 m; Do vértice **PUMA-V-414** segue até o vértice **PUMA-V-415**, de coordenada U T M E= 555.505,28 m e N= 7.494.573,02 m, no azimute de 310°56'50", na extensão de 25,51 m; Do vértice **PUMA-V-415** segue até o vértice **PUMA-V-416**, de coordenada U T M E= 555.484,41 m e N= 7.494.583,79 m, no azimute de 297°17'46", na extensão de 23,49 m; Do vértice **PUMA-V-416** segue até o vértice **PUMA-V-417**, de coordenada U T M E= 555.465,96 m e N= 7.494.601,14 m, no azimute de 313°14'24", na extensão de 25,33 m; Do vértice **PUMA-V-417** segue até o vértice **PUMA-V-418**, de coordenada U T M E= 555.448,98 m e N= 7.494.617,17 m, no azimute de 313°21'06", na extensão de 23,35 m; Do vértice



DEPARTAMENTO DE
ADMINISTRAÇÃO

PREFEITURA DE ASSIS

Paço Municipal “Profª Judith de Oliveira Garcez”
Secretaria Municipal de Governo e Administração

PUMA-V-418 segue até o vértice **PUMA-V-419**, de coordenada U T M E= 555.425,81 m e N= 7.494.634,13 m, no azimute de 306°12'12", na extensão de 28,71 m; Do vértice **PUMA-V-419** segue até o vértice **PUMA-V-420**, de coordenada U T M E= 555.398,57 m e N= 7.494.665,76 m, no azimute de 319°15'53", na extensão de 41,74 m; Do vértice **PUMA-V-420** segue até o vértice **PUMA-V-421**, de coordenada U T M E= 555.387,68 m e N= 7.494.689,28 m, no azimute de 335°09'19", na extensão de 25,92 m; Do vértice **PUMA-V-421** segue até o vértice **PUMA-V-422**, de coordenada U T M E= 555.376,80 m e N= 7.494.700,68 m, no azimute de 316°20'13", na extensão de 15,76 m; Do vértice **PUMA-V-422** segue até o vértice **PUMA-V-423**, de coordenada U T M E= 555.359,67 m e N= 7.494.712,27 m, no azimute de 304°04'55", na extensão de 20,68 m; Do vértice **PUMA-V-423** segue até o vértice **PUMA-V-424**, de coordenada U T M E= 555.349,15 m e N= 7.494.715,47 m, no azimute de 286°55'08", na extensão de 11,00 m; Do vértice **PUMA-V-424** segue até o vértice **PUMA-V-425**, de coordenada U T M E= 555.330,90 m e N= 7.494.726,10 m, no azimute de 300°13'10", na extensão de 21,12 m; Do vértice **PUMA-V-425** segue até o vértice **PUMA-V-426**, de coordenada U T M E= 555.318,23 m e N= 7.494.735,19 m, no azimute de 305°39'26", na extensão de 15,59 m; Do vértice **PUMA-V-426** segue até o vértice **PUMA-V-427**, de coordenada U T M E= 555.303,25 m e N= 7.494.753,19 m, no azimute de 320°13'55", na extensão de 23,42 m; Do vértice **PUMA-V-427** segue até o vértice **PUMA-V-428**, de coordenada U T M E= 555.292,10 m e N= 7.494.754,60 m, no azimute de 277°12'26", na extensão de 11,24 m; Do vértice **PUMA-V-428** segue até o vértice **PUMA-V-429**, de coordenada U T M E= 555.264,04 m e N= 7.494.775,67 m, no azimute de 306°54'09", na extensão de 35,09 m; Do vértice **PUMA-V-429** segue até o vértice **PUMA-V-430**, de coordenada U T M E= 555.235,32 m e N= 7.494.801,00 m, no azimute de 311°24'40", na extensão de 38,29 m; Do vértice **PUMA-V-430** segue até o vértice **PUMA-V-431**, de coordenada U T M E= 555.198,67 m e N= 7.494.814,79 m, no azimute de 290°37'10", na extensão de 39,16 m; Do vértice **PUMA-V-431** segue até o vértice **PUMA-V-432**, de coordenada U T M E= 555.177,80 m e N= 7.494.823,53 m, no azimute de 292°43'23", na extensão de 22,63 m; Do vértice **PUMA-V-432** segue até o vértice **PUMA-V-433**, de coordenada U T M E= 555.174,66 m e N= 7.494.841,02 m, no azimute de 349°49'19", na extensão de 17,77 m; Do vértice **PUMA-V-433** segue até o vértice **PUMA-V-434**, de coordenada U T M E= 555.161,21 m e N= 7.494.865,56 m, no azimute de 331°16'25", na extensão de 27,98 m; Do vértice **PUMA-V-434** segue até o vértice **PUMA-V-435**, de coordenada U T M E= 555.106,83 m e N= 7.494.894,47 m, no azimute de 297°59'47", na extensão de 61,59 m; Do vértice **PUMA-V-435** segue até o vértice **PUMA-V-436**, de coordenada U T M E= 555.065,24



DEPARTAMENTO DE
ADMINISTRAÇÃO

PREFEITURA DE ASSIS

Paço Municipal "Profª Judith de Oliveira Garcez"
Secretaria Municipal de Governo e Administração

m e N= 7.494.913,19 m, no azimute de 294°13'58", na extensão de 45,61 m; Do vértice **PUMA-V-436** segue até o vértice **PUMA-V-437**, de coordenada U T M E= 555.023,72 m e N= 7.494.942,11 m, no azimute de 304°51'30", na extensão de 50,60 m; Do vértice **PUMA-V-437** segue até o vértice **PUMA-V-438**, de coordenada U T M E= 554.997,69 m e N= 7.494.959,82 m, no azimute de 304°13'49", na extensão de 31,48 m; Do vértice **PUMA-V-438** segue até o vértice **PUMA-V-439**, de coordenada U T M E= 554.979,73 m e N= 7.494.977,08 m, no azimute de 313°51'41", na extensão de 24,91 m; Do vértice **PUMA-V-439** segue até o vértice **PUMA-V-440**, de coordenada U T M E= 554.958,45 m e N= 7.495.000,31 m, no azimute de 317°30'31", na extensão de 31,50 m; Do vértice **PUMA-V-440** segue até o vértice **PUMA-V-441**, de coordenada U T M E= 554.974,16 m e N= 7.495.019,54 m, no azimute de 39°14'50", na extensão de 24,83 m; Do vértice **PUMA-V-441** segue até o vértice **PUMA-V-442**, de coordenada U T M E= 555.004,06 m e N= 7.495.046,87 m, no azimute de 47°34'16", na extensão de 40,51 m; Do vértice **PUMA-V-442** segue até o vértice **PUMA-V-443**, de coordenada U T M E= 555.037,51 m e N= 7.495.092,69 m, no azimute de 36°07'50", na extensão de 56,73 m; Do vértice **PUMA-V-443** segue até o vértice **PUMA-V-444**, de coordenada U T M E= 555.076,06 m e N= 7.495.127,22 m, no azimute de 48°08'55", na extensão de 51,75 m; Do vértice **PUMA-V-444** segue até o vértice **PUMA-V-445**, de coordenada U T M E= 555.121,76 m e N= 7.495.168,87 m, no azimute de 47°39'17", na extensão de 61,83 m; Do vértice **PUMA-V-445** segue até o vértice **PUMA-V-446**, de coordenada U T M E= 555.165,87 m e N= 7.495.206,52 m, no azimute de 49°31'04", na extensão de 57,99 m; Do vértice **PUMA-V-446** segue até o vértice **PUMA-V-447**, de coordenada U T M E= 555.201,95 m e N= 7.495.263,39 m, no azimute de 32°23'32", na extensão de 67,35 m; Do vértice **PUMA-V-447** segue até o vértice **PUMA-V-448**, de coordenada U T M E= 555.238,17 m e N= 7.495.298,15 m, no azimute de 46°10'42", na extensão de 50,20 m; Do vértice **PUMA-V-448** segue até o vértice **PUMA-V-449**, de coordenada U T M E= 555.229,26 m e N= 7.495.307,43 m, no azimute de 316°09'55", na extensão de 12,86 m; Do vértice **PUMA-V-449** segue até o vértice **PUMA-M-042**, de coordenada U T M E= 555.222,73 m e N= 7.495.314,34 m, no azimute de 316°37'10", na extensão de 9,51 m; Do vértice **PUMA-M-042** segue até o vértice **PUMA-V-450**, de coordenada U T M E= 555.200,27 m e N= 7.495.327,67 m, no azimute de 300°41'21", na extensão de 26,12 m; Do vértice **PUMA-V-450** segue até o vértice **PUMA-M-041**, de coordenada U T M E= 554.518,42 m e N= 7.495.685,61 m, no azimute de 297°41'51", na extensão de 770,09 m; Do vértice **PUMA-M-041** segue até o vértice **PUMA-M-040**, de coordenada U T M E= 554.003,98 m e N= 7.495.947,93 m, no azimute de 297°01'04", na extensão de 577,46



DEPARTAMENTO DE
ADMINISTRAÇÃO

PREFEITURA DE ASSIS

Paço Municipal “Profª Judith de Oliveira Garcez”
Secretaria Municipal de Governo e Administração

m; Do vértice **PUMA-M-040** segue até o vértice **PUMA-V-451**, de coordenada U T M E= 553.822,15 m e N= 7.495.940,53 m, no azimute de 267°40'10", na extensão de 181,98 m; Do vértice **PUMA-V-451** segue até o vértice **PUMA-M-039**, de coordenada U T M E= 553.547,17 m e N= 7.495.929,34 m, no azimute de 267°40'11", na extensão de 275,21 m; Do vértice **PUMA-M-039** segue até o vértice **PUMA-M-038**, de coordenada U T M E= 553.561,78 m e N= 7.495.631,89 m, no azimute de 177°11'17", na extensão de 297,81 m; Do vértice **PUMA-M-038** segue até o vértice **PUMA-M-037**, de coordenada U T M E= 553.581,06 m e N= 7.495.162,36 m, no azimute de 177°38'55", na extensão de 469,93 m; Do vértice **PUMA-M-037** segue até o vértice **PUMA-V-452**, de coordenada U T M E= 553.380,39 m e N= 7.495.145,34 m, no azimute de 265°09'07", na extensão de 201,39 m; Do vértice **PUMA-V-452** segue até o vértice **PUMA-V-453**, de coordenada U T M E= 553.321,08 m e N= 7.495.141,16 m, no azimute de 265°58'07", na extensão de 59,46 m; Do vértice **PUMA-V-453** segue até o vértice **PUMA-V-454**, de coordenada U T M E= 553.218,29 m e N= 7.495.110,93 m, no azimute de 253°36'42", na extensão de 107,14 m; Do vértice **PUMA-V-454** segue até o vértice **PUMA-V-455**, de coordenada U T M E= 553.145,75 m e N= 7.495.092,48 m, no azimute de 255°43'47", na extensão de 74,85 m; Do vértice **PUMA-V-455** segue até o vértice **PUMA-V-456**, de coordenada U T M E= 553.068,97 m e N= 7.495.064,85 m, no azimute de 250°12'30", na extensão de 81,60 m; Do vértice **PUMA-V-456** segue até o vértice **PUMA-V-457**, de coordenada U T M E= 553.021,26 m e N= 7.495.088,54 m, no azimute de 296°24'23", na extensão de 53,27 m; Do vértice **PUMA-V-457** segue até o vértice **PUMA-V-458**, de coordenada U T M E= 552.974,06 m e N= 7.495.134,62 m, no azimute de 314°18'44", na extensão de 65,96 m; Do vértice **PUMA-V-458** segue até o vértice **PUMA-V-459**, de coordenada U T M E= 552.937,05 m e N= 7.495.163,38 m, no azimute de 307°51'01", na extensão de 46,87 m; Do vértice **PUMA-V-459** segue até o vértice **PUMA-V-460**, de coordenada U T M E= 552.889,70 m e N= 7.495.196,90 m, no azimute de 305°17'44", na extensão de 58,01 m; Do vértice **PUMA-V-460** segue até o vértice **PUMA-V-461**, de coordenada U T M E= 552.846,52 m e N= 7.495.221,55 m, no azimute de 299°43'14", na extensão de 49,72 m; Do vértice **PUMA-V-461** segue até o vértice **PUMA-V-462**, de coordenada U T M E= 552.802,23 m e N= 7.495.222,72 m, no azimute de 271°30'48", na extensão de 44,31 m; Do vértice **PUMA-V-462** segue até o vértice **PUMA-V-463**, de coordenada U T M E= 552.743,01 m e N= 7.495.205,46 m, no azimute de 253°45'03", na extensão de 61,68 m; Do vértice **PUMA-V-463** segue até o vértice **PUMA-V-464**, de coordenada U T M E= 552.687,91 m e N= 7.495.192,72 m, no azimute de 256°58'52", na extensão de 56,55 m; Do vértice **PUMA-V-464** segue



DEPARTAMENTO DE
ADMINISTRAÇÃO

PREFEITURA DE ASSIS

Paço Municipal "Profª Judith de Oliveira Garcez"
Secretaria Municipal de Governo e Administração

até o vértice **PUMA-V-465**, de coordenada U T M E= 552.648,43 m e N= 7.495.199,71 m, no azimute de 280°02'25", na extensão de 40,09 m; Do vértice **PUMA-V-465** segue até o vértice **PUMA-V-466**, de coordenada U T M E= 552.596,20 m e N= 7.495.216,97 m, no azimute de 288°17'12", na extensão de 55,01 m; Do vértice **PUMA-V-466** segue até o vértice **PUMA-V-467**, de coordenada U T M E= 552.543,66 m e N= 7.495.226,90 m, no azimute de 280°42'09", na extensão de 53,47 m; Do vértice **PUMA-V-467** segue até o vértice **PUMA-V-468**, de coordenada U T M E= 552.506,24 m e N= 7.495.228,54 m, no azimute de 272°30'34", na extensão de 37,46 m; Do vértice **PUMA-V-468** segue até o vértice **PUMA-V-469**, de coordenada U T M E= 552.458,12 m e N= 7.495.242,51 m, no azimute de 286°11'20", na extensão de 50,11 m; Do vértice **PUMA-V-469** segue até o vértice **PUMA-V-470**, de coordenada U T M E= 552.410,73 m e N= 7.495.254,74 m, no azimute de 284°28'14", na extensão de 48,94 m; Do vértice **PUMA-V-470** segue até o vértice **PUMA-V-471**, de coordenada U T M E= 552.413,30 m e N= 7.495.260,22 m, no azimute de 25°07'32", na extensão de 6,05 m; Do vértice **PUMA-V-471** segue até o vértice **PUMA-M-036**, de coordenada U T M E= 552.426,16 m e N= 7.495.287,36 m, no azimute de 25°21'12", na extensão de 30,03 m; Do vértice **PUMA-M-036** segue até o vértice **PUMA-V-472**, de coordenada U T M E= 552.458,42 m e N= 7.495.340,17 m, no azimute de 31°25'10", na extensão de 61,88 m; Do vértice **PUMA-V-472** segue até o vértice **PUMA-V-473**, de coordenada U T M E= 552.508,17 m e N= 7.495.437,70 m, no azimute de 27°01'34", na extensão de 109,49 m; Do vértice **PUMA-V-473** segue até o vértice **PUMA-V-474**, de coordenada U T M E= 552.537,66 m e N= 7.495.527,52 m, no azimute de 18°10'34", na extensão de 94,54 m; Do vértice **PUMA-V-474** segue até o vértice **PUMA-V-475**, de coordenada U T M E= 552.558,10 m e N= 7.495.644,39 m, no azimute de 9°55'14", na extensão de 118,64 m; Do vértice **PUMA-V-475** segue até o vértice **PUMA-M-035**, de coordenada U T M E= 552.595,72 m e N= 7.495.786,70 m, no azimute de 14°48'27", na extensão de 147,20 m; Do vértice **PUMA-M-035** segue até o vértice **PUMA-V-476**, de coordenada U T M E= 552.631,52 m e N= 7.495.851,26 m, no azimute de 29°00'34", na extensão de 73,82 m; Do vértice **PUMA-V-476** segue até o vértice **PUMA-V-477**, de coordenada U T M E= 552.658,50 m e N= 7.495.893,30 m, no azimute de 32°41'28", na extensão de 49,95 m; Do vértice **PUMA-V-477** segue até o vértice **PUMA-V-478**, de coordenada U T M E= 552.692,63 m e N= 7.495.930,70 m, no azimute de 42°22'57", na extensão de 50,63 m; Do vértice **PUMA-V-478** segue até o vértice **PUMA-V-479**, de coordenada U T M E= 552.765,19 m e N= 7.496.006,49 m, no azimute de 43°45'10", na extensão de 104,92 m; Do vértice **PUMA-V-479** segue até o vértice **PUMA-V-480**, de coordenada U T M E= 552.812,85 m e N= 7.496.073,10



DEPARTAMENTO DE
ADMINISTRAÇÃO

PREFEITURA DE ASSIS

Paço Municipal "Profª Judith de Oliveira Garcez"
Secretaria Municipal de Governo e Administração

m, no azimute de $35^{\circ}35'03''$, na extensão de 81,90 m; Do vértice **PUMA-V-480** segue até o vértice **PUMA-M-034**, de coordenada U T M E= 552.822,65 m e N= 7.496.083,86 m, no azimute de $42^{\circ}19'36''$, na extensão de 14,55 m; Do vértice **PUMA-M-034** segue até o vértice **PUMA-M-033**, de coordenada U T M E= 553.136,60 m e N= 7.496.208,68 m, no azimute de $68^{\circ}19'06''$, na extensão de 337,85 m; Do vértice **PUMA-M-033** segue até o vértice **PUMA-M-032**, de coordenada U T M E= 553.605,53 m e N= 7.496.239,40 m, no azimute de $86^{\circ}15'07''$, na extensão de 469,94 m; Do vértice **PUMA-M-032** segue até o vértice **PUMA-V-481**, de coordenada U T M E= 553.693,72 m e N= 7.496.322,66 m, no azimute de $46^{\circ}38'49''$, na extensão de 121,28 m; Do vértice **PUMA-V-481** segue até o vértice **PUMA-V-482**, de coordenada U T M E= 553.746,13 m e N= 7.496.386,43 m, no azimute de $39^{\circ}24'55''$, na extensão de 82,54 m; Do vértice **PUMA-V-482** segue até o vértice **PUMA-V-483**, de coordenada U T M E= 553.774,91 m e N= 7.496.442,86 m, no azimute de $27^{\circ}01'20''$, na extensão de 63,35 m; Do vértice **PUMA-V-483** segue até o vértice **PUMA-V-484**, de coordenada U T M E= 553.787,62 m e N= 7.496.482,85 m, no azimute de $17^{\circ}37'54''$, na extensão de 41,96 m; Do vértice **PUMA-V-484** segue até o vértice **PUMA-V-485**, de coordenada U T M E= 553.795,56 m e N= 7.496.507,15 m, no azimute de $18^{\circ}05'41''$, na extensão de 25,56 m; Do vértice **PUMA-V-485** segue até o vértice **PUMA-V-486**, de coordenada U T M E= 553.805,06 m e N= 7.496.522,08 m, no azimute de $32^{\circ}28'07''$, na extensão de 17,70 m; Do vértice **PUMA-V-486** segue até o vértice **PUMA-V-487**, de coordenada U T M E= 553.859,55 m e N= 7.496.562,81 m, no azimute de $53^{\circ}13'22''$, na extensão de 68,03 m; Do vértice **PUMA-V-487** segue até o vértice **PUMA-M-031**, de coordenada U T M E= 553.890,24 m e N= 7.496.588,52 m, no azimute de $50^{\circ}02'46''$, na extensão de 40,04 m; Do vértice **PUMA-M-031** segue até o vértice **PUMA-M-030**, de coordenada U T M E= 554.024,03 m e N= 7.496.863,50 m, no azimute de $25^{\circ}56'42''$, na extensão de 305,80 m; Do vértice **PUMA-M-030** segue até o vértice **PUMA-M-029**, de coordenada U T M E= 554.032,21 m e N= 7.496.912,68 m, no azimute de $9^{\circ}26'36''$, na extensão de 49,86 m; Do vértice **PUMA-M-029** segue até o vértice **PUMA-M-028**, de coordenada U T M E= 554.057,96 m e N= 7.497.201,15 m, no azimute de $5^{\circ}06'03''$, na extensão de 289,62 m; Do vértice **PUMA-M-028** segue até o vértice **PUMA-V-488**, de coordenada U T M E= 554.115,72 m e N= 7.497.651,23 m, no azimute de $7^{\circ}18'47''$, na extensão de 453,77 m; Do vértice **PUMA-V-488** segue até o vértice **PUMA-M-027**, de coordenada U T M E= 554.143,21 m e N= 7.497.865,40 m, no azimute de $7^{\circ}18'51''$, na extensão de 215,93 m; Do vértice **PUMA-M-027** segue até o vértice **PUMA-V-489**, de coordenada U T M E= 554.169,21 m e N= 7.498.047,53 m, no azimute de $8^{\circ}07'28''$, na extensão de 183,98 m; Do vértice **PUMA-V-489** segue



DEPARTAMENTO DE
ADMINISTRAÇÃO

PREFEITURA DE ASSIS

Paço Municipal “Profª Judith de Oliveira Garcez”
Secretaria Municipal de Governo e Administração

até o vértice **PUMA-M-026**, de coordenada U T M E= 554.286,46 m e N= 7.498.868,59 m, no azimute de 8°07'37", na extensão de 829,39 m; Do vértice **PUMA-M-026** segue até o vértice **PUMA-V-490**, de coordenada U T M E= 554.388,97 m e N= 7.499.550,10 m, no azimute de 8°33'15", na extensão de 689,18 m;

Finalmente do vértice **PUMA-V-490** segue até o vértice **PUMA-M-025**, (início da descrição), no azimute de **8°33'05"**, na extensão de **216,95** m, fechando assim o polígono acima descrito, abrangendo uma área de **70.543.025,415 m²** ou **7.054,3025 ha** ou **2.915,0011 Alqs** e um perímetro de de **66.841,36 m**.

Confrontações:

Do vértice PUMA-M-025 ao vértice PUMA-V-001 limita-se por divisa com Situado no limite da faixa de domínio da Estrada, confrontando com #CONFRONTANTE; Do vértice PUMA-V-001 ao vértice PUMA-V-002 limita-se por divisa com Situado na divisa do, confrontando com SÍTIO PANORAMA - ANTONIO CESAR DA SILVA;

Do vértice PUMA-V-002 ao vértice PUMA-V-003 limita-se por divisa com Situado na divisa das, confrontando com MATRICULAS: 41.168 e 34.129;

Do vértice PUMA-V-003 ao vértice PUMA-M-017 limita-se por divisa com Situado na divisa da, confrontando com MATRICULA: 47.473;

Do vértice PUMA-M-017 ao vértice PUMA-M-015 limita-se por divisa com Situado na divisa da, confrontando com MATRICULA: 16.033;

Do vértice PUMA-M-015 ao vértice PUMA-M-014 limita-se por divisa com Situado na divisa do, confrontando com VIVEIRO FLORA VALE;

Do vértice PUMA-M-014 ao vértice PUMA-M-011 limita-se por divisa com Situado no limite da faixa de domínio da, confrontando com ESTRADA DE FERRO SOROCABANA;

Do vértice PUMA-M-011 ao vértice PUMA-M-009 limita-se por divisa com Situado no limite da faixa de domínio da, confrontando com RODOVIA RAPOSO TAVARES - SP 270;

Do vértice PUMA-M-009 ao vértice PUMA-M-006 limita-se por divisa com Estrada municipal, confrontando com MANOEL FERNANDES;

Do vértice PUMA-M-006 ao vértice PUMA-M-003 limita-se por divisa com Situado na divisa da, confrontando com MATRICULA: 647 - Chacara Rancho Alegre;

Do vértice PUMA-M-003 ao vértice PUMA-M-128 limita-se por divisa com Rodovia, confrontando com RACHID RAYES - SP 333;



DEPARTAMENTO DE
ADMINISTRAÇÃO

PREFEITURA DE ASSIS

Paço Municipal “Profª Judith de Oliveira Garcez”
Secretaria Municipal de Governo e Administração

Do vértice PUMA-M-128 ao vértice PUMA-M-130 limita-se por divisa com Situado na, confrontando com Rua Benedito José Kume - CDA;

Do vértice PUMA-M-130 ao vértice PUMA-M-131 limita-se por divisa com Situado na divisa da, confrontando com MATRÍCULA: 28.038 - Floresta Estadual de Assis;

Do vértice PUMA-M-131 ao vértice PUMA-M-117 limita-se por divisa com Situado na divisa da, confrontando com MATRÍCULA: 33.636 - Estancia Retiro;

Do vértice PUMA-M-117 ao vértice PUMA-M-116 limita-se por divisa com Situado na divisa da, confrontando com RODOVIA RAPOSO TAVARES - SP 270;

Do vértice PUMA-M-116 ao vértice PUMA-M-113 limita-se por divisa com Situado no limite da faixa de domínio da Estrada, confrontando com RODOVIA RAPOSO TAVARES - SP 270;

Do vértice PUMA-M-113 ao vértice PUMA-V-090 limita-se por divisa com Córrego, confrontando com Água do Pavão;

Do vértice PUMA-V-090 ao vértice PUMA-M-103 limita-se por divisa com Situado no limite da faixa de domínio da, confrontando com ESTRADA MUNICIPAL - ASS 020;

Do vértice PUMA-M-103 ao vértice PUMA-M-102 limita-se por divisa com Situado na divisa da, confrontando com MATRÍCULA: 32.389 - Sítio Santa Maria;

Do vértice PUMA-M-102 ao vértice PUMA-M-101 limita-se por divisa com Situado na divisa da, confrontando com MATRÍCULA: 42.337 - Sítio Taquaral;

Do vértice PUMA-M-101 ao vértice PUMA-M-100 limita-se por divisa com Situado na divisa da, confrontando com MATRÍCULAS: 42.338 e 44.073 - Sítio Santo Antonio;

Do vértice PUMA-M-100 ao vértice PUMA-M-99 limita-se por divisa com Situado na divisa da, confrontando com SÍTIO SÃO JOSÉ;

Do vértice PUMA-M-99 ao vértice PUMA-M-98 limita-se por divisa com Situado na divisa da, confrontando com MATRÍCULAS: 3.022 - 21.589 - Sítio Boa Fé;

Do vértice PUMA-M-98 ao vértice PUMA-V-093 limita-se por divisa com Situado na divisa da, confrontando com MATRÍCULA: 44.044 - Sítio Nossa Senhora Aparecida;

Do vértice PUMA-V-093 ao vértice PUMA-V-094 limita-se por divisa com Situado na divisa da, confrontando com MATRÍCULA: 3.279 - Sítio São João;

Do vértice PUMA-V-094 ao vértice PUMA-V-095 limita-se por divisa com Situado na divisa da, confrontando com MATRÍCULAS: 30.943 e 44.183 - Sítio São Luis;

Do vértice PUMA-V-095 ao vértice PUMA-V-096 limita-se por divisa com Situado na divisa da, confrontando com MATRÍCULA: 266 - Chácara Sossego;

Do vértice PUMA-V-096 ao vértice PUMA-V-097 limita-se por divisa com Situado na divisa da, confrontando com MATRÍCULA: 16.622 - 43.958 - Sítio São Sebastião;



DEPARTAMENTO DE
ADMINISTRAÇÃO

PREFEITURA DE ASSIS

Paço Municipal “Profª Judith de Oliveira Garcez”
Secretaria Municipal de Governo e Administração

Do vértice PUMA-V-097 ao vértice PUMA-V-098 limita-se por divisa com Situado na divisa da, confrontando com MATRÍCULA: 1.151 - Sítio São João;

Do vértice PUMA-V-098 ao vértice PUMA-M-097 limita-se por divisa com Situado na divisa da, confrontando com MATRÍCULA: 3.721 - Chácara Dois Irmãos;

Do vértice PUMA-M-097 ao vértice PUMA-V-099 limita-se por divisa com Situado na divisa da, confrontando com MATRÍCULA: 36.284 - Sitio Santa Marina;

Do vértice PUMA-V-099 ao vértice PUMA-M-096 limita-se por divisa com Situado na divisa da, confrontando com MATRÍCULAS: 4.216, 36.285, 37.574 e 43.811 - N.S. Aparecida;

Do vértice PUMA-M-096 ao vértice PUMA-M-095 limita-se por divisa com Situado na divisa da, confrontando com MATRÍCULA: 43.617 - Sitio São Rafael;

Do vértice PUMA-M-095 ao vértice PUMA-M-093 limita-se por divisa com Situado na divisa da, confrontando com MATRÍCULA: 43.617 - Sitio Tres Pontes;

Do vértice PUMA-M-093 ao vértice PUMA-M-088 limita-se por divisa com Situado no limite da faixa de domínio da, confrontando com RODOVIA RAPOSO TAVARES - SP 270;

Do vértice PUMA-M-088 ao vértice PUMA-V-131 limita-se por divisa com Estrada municipal, confrontando com Água do Pavão;

Do vértice PUMA-V-131 ao vértice PUMA-V-197 limita-se por divisa com Córrego, confrontando com Água do Pavão;

Do vértice PUMA-V-197 ao vértice PUMA-V-198 limita-se por divisa com Estrada municipal, confrontando com ESTRADA MUNICIPAL - ASS 454;

Do vértice PUMA-V-198 ao vértice PUMA-V-221 limita-se por divisa com Córrego, confrontando com Água do Pavão;

Do vértice PUMA-V-221 ao vértice PUMA-V-222 limita-se por divisa com Situado na divisa da, confrontando com MATRÍCULAS: 32.365, 32.367, 39.241 e 39.242 - Sítio Canaã I;

Do vértice PUMA-V-222 ao vértice PUMA-V-239 limita-se por divisa com Córrego, confrontando com Água do Matão;

Do vértice PUMA-V-239 ao vértice PUMA-M-083 limita-se por divisa com Situado na divisa da, confrontando com MATRÍCULAS: 32.365, 32.367, 39.241 e 39.242 - Sítio Canaã I;

Do vértice PUMA-M-083 ao vértice PUMA-M-082 limita-se por divisa com Situado na divisa da, confrontando com ESTRADA MUNICIPAL - ASS 030;



DEPARTAMENTO DE
ADMINISTRAÇÃO

PREFEITURA DE ASSIS

Paço Municipal “Profª Judith de Oliveira Garcez”
Secretaria Municipal de Governo e Administração

Do vértice PUMA-M-082 ao vértice PUMA-M-081 limita-se por divisa com Situado na divisa da, confrontando com MATRICULA: 690 - Sítio Matsumoto;

Do vértice PUMA-M-081 ao vértice PUMA-M-076 limita-se por divisa com Situado na divisa da, confrontando com MATRICULAS: 36.258 - 17.578 - Sítio Cabiúna II;

Do vértice PUMA-M-076 ao vértice PUMA-M-074 limita-se por divisa com Situado na divisa da, confrontando com MATRICULA: 38.017 - ETE JACU;

Do vértice PUMA-M-074 ao vértice PUMA-M-072 limita-se por divisa com Situado no limite da faixa de domínio da, confrontando com AVENIDA BENEDITO PIRES;

Do vértice PUMA-M-072 ao vértice PUMA-M-071 limita-se por divisa com Situado na divisa da, confrontando com MATRICULA: 21.277 - Chácara S;

Do vértice PUMA-M-071 ao vértice PUMA-M-070 limita-se por divisa com Situado na divisa da, confrontando com MATRICULA: 9.788 - Chácara São Benedito;

Do vértice PUMA-M-070 ao vértice PUMA-M-068 limita-se por divisa com Situado na divisa da, confrontando com MATRICULA: 35.857 - Estancia Petrópolis;

Do vértice PUMA-M-068 ao vértice PUMA-V-247 limita-se por divisa com Situado na divisa da, confrontando com MATRICULAS: 2.546 - 10.044 - 15.552 - Sítio Água da Cabiúna;

Do vértice PUMA-V-247 ao vértice PUMA-V-262 limita-se por divisa com Córrego, confrontando com Água da Cabiúna;

Do vértice PUMA-V-262 ao vértice PUMA-V-266 limita-se por divisa com Situado na divisa da, confrontando com MATRÍCULA: 6.193 - Fazenda Taquaral;

Do vértice PUMA-V-266 ao vértice PUMA-V-268 limita-se por divisa com Situado na divisa da, confrontando com MATRÍCULA: 15.371 - Sítio SOENVIL;

Do vértice PUMA-V-268 ao vértice PUMA-M-057 limita-se por divisa com Situado na divisa da, confrontando com MATRÍCULA: 3.869 - Chácara Nossa Senhora Aparecida;

Do vértice PUMA-M-057 ao vértice PUMA-V-283 limita-se por divisa com Situado na divisa da, confrontando com MATRÍCULA: 6.193 - Fazenda Taquaral;

Do vértice PUMA-V-283 ao vértice PUMA-M-055 limita-se por divisa com Situado na divisa da, confrontando com ESTRADA MUNICIPAL - ASS 455;

Do vértice PUMA-M-055 ao vértice PUMA-V-286 limita-se por divisa com Situado na divisa da, confrontando com MATRÍCULA: 513 - Fazenda Aliança;

Do vértice PUMA-V-286 ao vértice PUMA-M-051 limita-se por divisa com Córrego, confrontando com Água do Freire;

Do vértice PUMA-M-051 ao vértice PUMA-M-050 limita-se por divisa com Situado na, confrontando com ESTRADA MUNICIPAL - ASS 050;



DEPARTAMENTO DE
ADMINISTRAÇÃO

PREFEITURA DE ASSIS

Paço Municipal “Profª Judith de Oliveira Garcez”
Secretaria Municipal de Governo e Administração

Do vértice PUMA-M-050 ao vértice PUMA-V-400 limita-se por divisa com Córrego, confrontando com ÁGUA DA FORTUNINHA;

Do vértice PUMA-V-400 ao vértice PUMA-V-408 limita-se por divisa com Situado no limite da faixa de domínio da, confrontando com RODOVIA DE ACESSO - SPA 409/333;

Do vértice PUMA-V-408 ao vértice PUMA-M-044 limita-se por divisa com Situado no limite da faixa de domínio da, confrontando com RODOVIA MIGUEL JUBRAN - SP 333;

Do vértice PUMA-M-044 ao vértice PUMA-V-440 limita-se por divisa com Córrego, confrontando com AFLUENTE DO CÓRREGO;

Do vértice PUMA-V-440 ao vértice PUMA-V-448 limita-se por divisa com Córrego, confrontando com CÓRREGO PAULISTINHA;

Do vértice PUMA-V-448 ao vértice PUMA-M-040 limita-se por divisa com Situado na divisa da, confrontando com MATRÍCULA: 15.250 - Sítio São Benedito;

Do vértice PUMA-M-040 ao vértice PUMA-V-451 limita-se por divisa com Situado na divisa da, confrontando com MATRÍCULA: 9.509 - Água Paulista;

Do vértice PUMA-V-451 ao vértice PUMA-V-456 limita-se por divisa com Situado na divisa da, confrontando com MATRÍCULA: 11.988 - Sítio São Pedro;

Do vértice PUMA-V-456 ao vértice PUMA-V-470 limita-se por divisa com Córrego, confrontando com AFLUENTE DO CÓRREGO ÁGUA DO BAIXADÃO;

Do vértice PUMA-V-470 ao vértice PUMA-M-032 limita-se por divisa com Situado no limite da faixa de domínio da, confrontando com ESTRADA MUNICIPAL - ASS 457;

Do vértice PUMA-M-032 ao vértice PUMA-M-031 limita-se por divisa com Situado na divisa da, confrontando com MATRÍCULA: 20.989 - Sítio Malaguti;

Do vértice PUMA-M-031 ao vértice PUMA-M-030 limita-se por divisa com Situado na divisa da, confrontando com MATRÍCULA: 46.430 - 46.431 - Sítio Bela Vista;

Do vértice PUMA-M-030 ao vértice PUMA-M-028 limita-se por divisa com Situado na divisa da, confrontando com MATRÍCULA: 41.8194;

Do vértice PUMA-M-028 ao vértice PUMA-V-489 limita-se por divisa com Situado na divisa da, confrontando com MATRÍCULA: 21.166 - Fazenda Cabeceira do Cervo;

Do vértice PUMA-V-489 ao vértice PUMA-M-026 limita-se por divisa com Situado na divisa da, confrontando com MATRÍCULA: 46.430 - Sítio Lanci;

Finalmente do vértice PUMA-V-490 ao vértice PUMA-M-025 limita-se por divisa com Situado na divisa da, confrontando com MATRÍCULA: 7.225 - Fazenda São Sebastião;

“



DEPARTAMENTO DE
ADMINISTRAÇÃO

PREFEITURA DE ASSIS

Paço Municipal “Profª Judith de Oliveira Garcez”
Secretaria Municipal de Governo e Administração

Parágrafo Único – As descrições e delimitações constantes nesta Lei encontram-se na Planta Georreferenciada do perímetro urbano atualizado, no Memorial Descritivo e seus anexos, Anotação de Responsabilidade Técnica, elaborados pela Secretaria Municipal de Planejamento, Obras e Serviços da Prefeitura Municipal de Assis, que ficam fazendo parte desta lei.

Art. 2º - Esta Lei entra em vigor, a partir de sua publicação.

Prefeitura Municipal de Assis, em 19 de maio de 2023.

JOSÉ APARECIDO FERNANDES
Prefeito Municipal

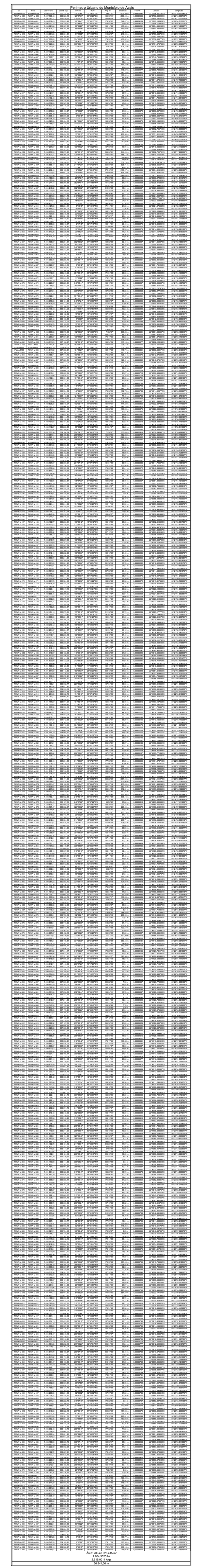
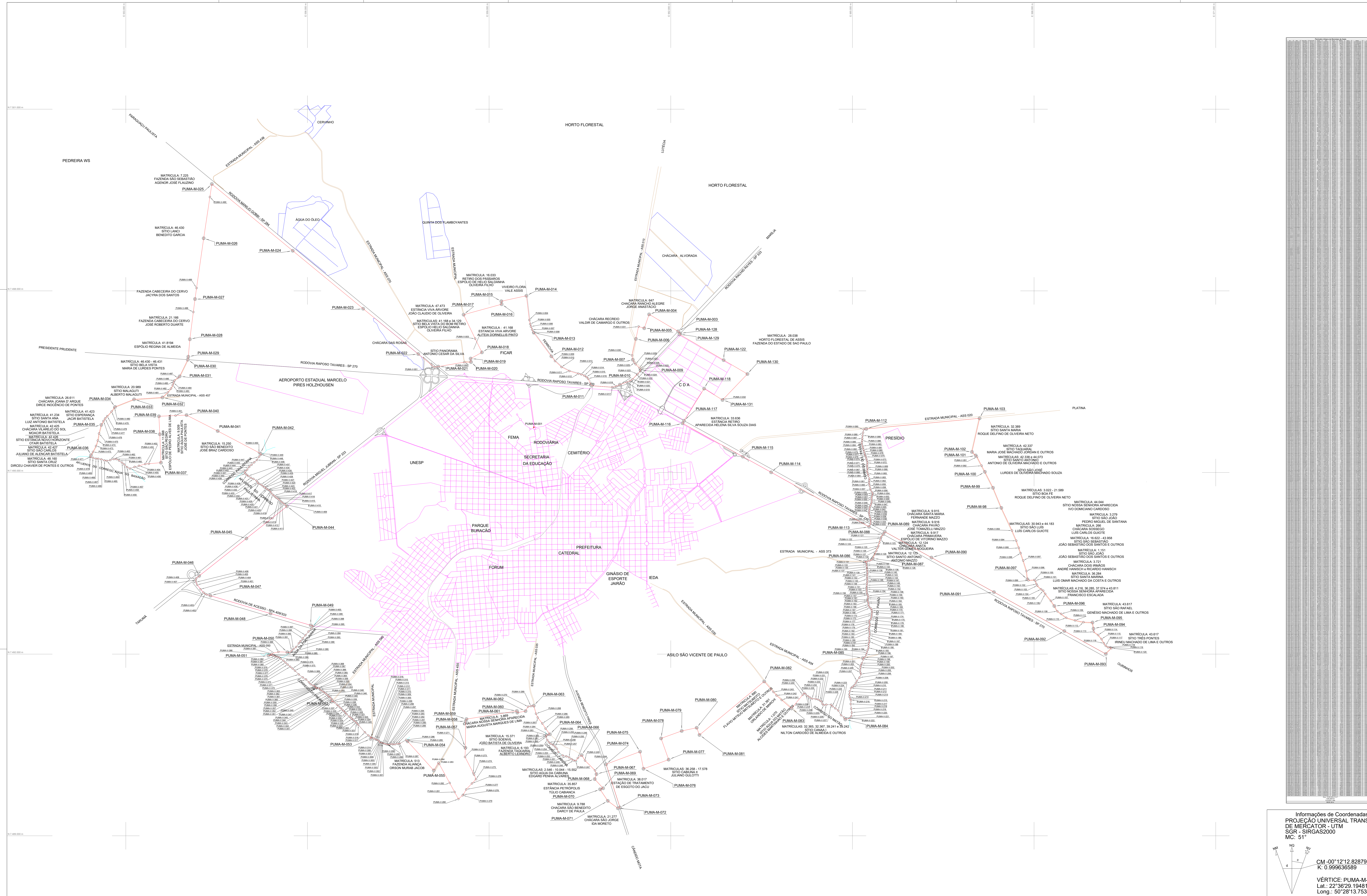

Informações de Coordenadas
 PROJEÇÃO UNIVERSAL TRANSVERSA
 DE MERCATOR - UTM
 SGR - SIRGAS2000
 MC - 51

CM -00°12'12.828799"
 K: 0.999636589

VÉRTICE: PUMA-M-025
 Lat.: 22°36'29.194815" S
 Long.: 50°28'13.753467" W

ÁREA DE EXPANSÃO URBANA		LEGENDA		PREFEITURA MUNICIPAL DE ASSIS SECRETARIA DE PLANEJAMENTO, OBRAS E SERVIÇOS	
Chácara Alvorada	Lei 2.424/1986 Gleba A Área = 796.045,00 m	MARCOS DO PERÍMETRO	HIDROGRAFIA	PERÍMETRO URBANO DO MUNICÍPIO DE ASSIS-SP	ÚNICA
Quinta dos Flamboyantes	Lei 2.424/1986 Gleba B Área = 453.750,00 m	BASE	ÁREA URBANA	ASSIS - SP	
Chácara das Rosas	Lei 2.424/1986 Gleba C Área = 150.000,00 m	VÉRTICE VIRTUAL DO PERÍMETRO	RODOVIA	7.054,3025 ha igual 70,54 km ²	PERÍMETRO: 66.841,36 m
Água do Óleo	Lei 2.783/1990 --- Área = 479.323,95 m	PONTOS DE REFERÊNCIA	ESTRADA		PROJEÇÃO: CG-841,36 m
Cervinho	---	FERROVIA	PUMA		FECHA: PUMA_rev_1_2023



Prefeitura de Assis

Secretaria Municipal de Planejamento Obras e Serviços

Atualização do Perímetro Urbano de Assis

- 1. Finalidade:** Inclusão de área aprovada pelo COMDURB no Perímetro atual, atualização do Sistema de Projeção para o Datum Oficial Brasileiro (SIRGAS 2000), atualização das Nomenclaturas de Vértices de acordo com as Normas Técnicas de Desenho Topográfico vigentes.
- 2. Interessado:** Município de Assis
- 3. Denominação:** Perímetro Urbano do Município de Assis - 2023
- 4. Área:**
70.543.025,415 m² ou 7.054,3025 ha ou 2.915,0011 Alqs
- 5. Perímetro:**
66.841,36 m
- 6. Referência:**
Meridiano magnético; azimute inicial obtido por bússola declinatoria.
- 7. Cálculos:**
Cálculo analítico processado eletronicamente; área calculada pelo método de GAUSS.
- 8. Responsável Técnico:** Engenheiro Florestal Dr. Fábio Ávila Nossack (CREA SP 5062954960 – ART nº 28027230230473649 – INCRA MQMM)
- 9. Descrição:**
Perímetro Urbano do Município de Assis

A referida gleba está Geo-referenciada no Sistema Geodésico Brasileiro, com coordenadas Plano Retangulares Relativas Sistema **U T M** - Datum **SIRGAS2000**, referentes ao meridiano central 51°00' cuja descrição se inicia no vértice PUMA-M-025 de coordenada **Este (X) 554.421,23 m** e **Norte (Y) 7.499.764,64 m**, assinalado em planta anexa como segue:

Do vértice **PUMA-M-025** segue até o vértice **PUMA-M-024**, de coordenada U T M E= 555.757,11 m e N= 7.498.662,90 m, no azimute de 129°30'48", na extensão de 1.731,59 m; Do vértice **PUMA-M-024** segue até o vértice **PUMA-M-023**, de coordenada U T M E=



Prefeitura de Assis

Secretaria Municipal de Planejamento Obras e Serviços

556.920,19 m e N= 7.497.705,48 m, no azimute de $129^{\circ}27'37''$, na extensão de 1.506,46 m; Do vértice **PUMA-M-023** segue até o vértice **PUMA-M-022**, de coordenada U T M E= 557.829,65 m e N= 7.496.957,27 m, no azimute de $129^{\circ}26'39''$, na extensão de 1.177,68 m; Do vértice **PUMA-M-022** segue até o vértice **PUMA-V-001**, de coordenada U T M E= 558.093,92 m e N= 7.496.739,45 m, no azimute de $129^{\circ}29'47''$, na extensão de 342,47 m; Do vértice **PUMA-V-001** segue até o vértice **PUMA-M-021**, de coordenada U T M E= 558.159,70 m e N= 7.496.750,18 m, no azimute de $80^{\circ}44'08''$, na extensão de 66,65 m; Do vértice **PUMA-M-021** segue até o vértice **PUMA-V-002**, de coordenada U T M E= 558.587,60 m e N= 7.496.821,86 m, no azimute de $80^{\circ}29'25''$, na extensão de 433,86 m; Do vértice **PUMA-V-002** segue até o vértice **PUMA-M-020**, de coordenada U T M E= 558.701,48 m e N= 7.496.824,74 m, no azimute de $88^{\circ}33'05''$, na extensão de 113,92 m; Do vértice **PUMA-M-020** segue até o vértice **PUMA-M-019**, de coordenada U T M E= 558.695,06 m e N= 7.496.882,08 m, no azimute de $353^{\circ}36'42''$, na extensão de 57,70 m; Do vértice **PUMA-M-019** segue até o vértice **PUMA-M-018**, de coordenada U T M E= 558.881,84 m e N= 7.496.984,58 m, no azimute de $61^{\circ}14'35''$, na extensão de 213,06 m; Do vértice **PUMA-M-018** segue até o vértice **PUMA-V-003**, de coordenada U T M E= 558.769,43 m e N= 7.497.211,58 m, no azimute de $333^{\circ}39'20''$, na extensão de 253,31 m; Do vértice **PUMA-V-003** segue até o vértice **PUMA-M-017**, de coordenada U T M E= 558.579,26 m e N= 7.497.606,83 m, no azimute de $334^{\circ}18'22''$, na extensão de 438,62 m; Do vértice **PUMA-M-017** segue até o vértice **PUMA-M-016**, de coordenada U T M E= 559.207,23 m e N= 7.497.778,98 m, no azimute de $74^{\circ}40'11''$, na extensão de 651,14 m; Do vértice **PUMA-M-016** segue até o vértice **PUMA-M-015**, de coordenada U T M E= 559.201,59 m e N= 7.497.828,85 m, no azimute de $353^{\circ}32'51''$, na extensão de 50,19 m; Do vértice **PUMA-M-015** segue até o vértice **PUMA-M-014**, de coordenada U T M E= 559.616,57 m e N= 7.497.919,56 m, no azimute de $77^{\circ}40'11''$, na extensão de 424,78 m; Do vértice **PUMA-M-014** segue até o vértice **PUMA-V-004**, de coordenada U T M E= 559.663,97 m e N= 7.497.518,63 m, no azimute de $173^{\circ}15'27''$, na extensão de 403,72 m; Do vértice **PUMA-V-004** segue até o vértice **PUMA-V-005**, de coordenada U T M E= 559.678,54 m e N= 7.497.450,56 m, no azimute de $167^{\circ}55'06''$, na extensão de 69,61 m; Do vértice **PUMA-V-005** segue até o vértice **PUMA-V-006**, de coordenada U T M E= 559.690,73 m e N= 7.497.409,88 m, no azimute de $163^{\circ}19'08''$, na extensão de 42,47 m; Do vértice **PUMA-V-006** segue até o vértice **PUMA-V-007**, de



Prefeitura de Assis

Secretaria Municipal de Planejamento Obras e Serviços

coordenada U T M E= 559.710,60 m e N= 7.497.360,71 m, no azimute de 157°59'45", na extensão de 53,03 m; Do vértice **PUMA-V-007** segue até o vértice **PUMA-V-008**, de coordenada U T M E= 559.731,98 m e N= 7.497.318,04 m, no azimute de 153°23'12", na extensão de 47,73 m; Do vértice **PUMA-V-008** segue até o vértice **PUMA-M-013**, de coordenada U T M E= 559.738,08 m e N= 7.497.309,45 m, no azimute de 144°37'13", na extensão de 10,54 m; Do vértice **PUMA-M-013** segue até o vértice **PUMA-M-012**, de coordenada U T M E= 560.028,30 m e N= 7.496.919,02 m, no azimute de 143°22'31", na extensão de 486,48 m; Do vértice **PUMA-M-012** segue até o vértice **PUMA-V-009**, de coordenada U T M E= 560.088,50 m e N= 7.496.841,15 m, no azimute de 142°17'35", na extensão de 98,43 m; Do vértice **PUMA-V-009** segue até o vértice **PUMA-V-010**, de coordenada U T M E= 560.195,62 m e N= 7.496.742,14 m, no azimute de 132°44'49", na extensão de 145,87 m; Do vértice **PUMA-V-010** segue até o vértice **PUMA-V-011**, de coordenada U T M E= 560.323,50 m e N= 7.496.676,46 m, no azimute de 117°11'07", na extensão de 143,76 m; Do vértice **PUMA-V-011** segue até o vértice **PUMA-V-012**, de coordenada U T M E= 560.472,87 m e N= 7.496.632,01 m, no azimute de 106°34'20", na extensão de 155,84 m; Do vértice **PUMA-V-012** segue até o vértice **PUMA-V-013**, de coordenada U T M E= 560.523,02 m e N= 7.496.620,79 m, no azimute de 102°36'40", na extensão de 51,39 m; Do vértice **PUMA-V-013** segue até o vértice **PUMA-V-014**, de coordenada U T M E= 560.575,42 m e N= 7.496.599,39 m, no azimute de 112°12'54", na extensão de 56,60 m; Do vértice **PUMA-V-014** segue até o vértice **PUMA-V-015**, de coordenada U T M E= 560.608,34 m e N= 7.496.577,52 m, no azimute de 123°35'51", na extensão de 39,52 m; Do vértice **PUMA-V-015** segue até o vértice **PUMA-V-016**, de coordenada U T M E= 560.635,61 m e N= 7.496.549,15 m, no azimute de 136°07'57", na extensão de 39,35 m; Do vértice **PUMA-V-016** segue até o vértice **PUMA-M-011**, de coordenada U T M E= 560.691,80 m e N= 7.496.433,38 m, no azimute de 154°06'36", na extensão de 128,69 m; Do vértice **PUMA-M-011** segue até o vértice **PUMA-V-017**, de coordenada U T M E= 561.031,65 m e N= 7.496.408,95 m, no azimute de 94°06'42", na extensão de 340,73 m; Do vértice **PUMA-V-017** segue até o vértice **PUMA-V-018**, de coordenada U T M E= 561.098,51 m e N= 7.496.424,74 m, no azimute de 76°42'44", na extensão de 68,70 m; Do vértice **PUMA-V-018** segue até o vértice **PUMA-M-010**, de coordenada U T M E= 561.160,10 m e N= 7.496.450,55 m, no azimute de 67°15'48", na



Prefeitura de Assis

Secretaria Municipal de Planejamento Obras e Serviços

extensão de 66,78 m; Do vértice **PUMA-M-010** segue até o vértice **PUMA-V-019**, de coordenada U T M E= 561.270,75 m e N= 7.496.492,46 m, no azimute de 69°15'19", na extensão de 118,32 m; Do vértice **PUMA-V-019** segue até o vértice **PUMA-V-020**, de coordenada U T M E= 561.328,11 m e N= 7.496.514,65 m, no azimute de 68°51'03", na extensão de 61,50 m; Do vértice **PUMA-V-020** segue até o vértice **PUMA-V-021**, de coordenada U T M E= 561.367,82 m e N= 7.496.539,20 m, no azimute de 58°16'28", na extensão de 46,69 m; Do vértice **PUMA-V-021** segue até o vértice **PUMA-V-022**, de coordenada U T M E= 561.445,05 m e N= 7.496.620,49 m, no azimute de 43°31'58", na extensão de 112,13 m; Do vértice **PUMA-V-022** segue até o vértice **PUMA-V-023**, de coordenada U T M E= 561.451,55 m e N= 7.496.626,78 m, no azimute de 45°56'26", na extensão de 9,05 m; Do vértice **PUMA-V-023** segue até o vértice **PUMA-V-024**, de coordenada U T M E= 561.496,27 m e N= 7.496.673,85 m, no azimute de 43°32'00", na extensão de 64,93 m; Do vértice **PUMA-V-024** segue até o vértice **PUMA-M-009**, de coordenada U T M E= 561.500,17 m e N= 7.496.688,39 m, no azimute de 15°00'53", na extensão de 15,05 m; Do vértice **PUMA-M-009** segue até o vértice **PUMA-V-025**, de coordenada U T M E= 561.500,26 m e N= 7.496.698,45 m, no azimute de 0°30'45", na extensão de 10,06 m; Do vértice **PUMA-V-025** segue até o vértice **PUMA-V-026**, de coordenada U T M E= 561.493,54 m e N= 7.496.714,35 m, no azimute de 337°05'21", na extensão de 17,26 m; Do vértice **PUMA-V-026** segue até o vértice **PUMA-V-027**, de coordenada U T M E= 561.484,15 m e N= 7.496.725,99 m, no azimute de 321°06'25", na extensão de 14,96 m; Do vértice **PUMA-V-027** segue até o vértice **PUMA-V-028**, de coordenada U T M E= 561.419,16 m e N= 7.496.788,83 m, no azimute de 314°02'11", na extensão de 90,40 m; Do vértice **PUMA-V-028** segue até o vértice **PUMA-V-029**, de coordenada U T M E= 561.397,06 m e N= 7.496.815,91 m, no azimute de 320°46'56", na extensão de 34,95 m; Do vértice **PUMA-V-029** segue até o vértice **PUMA-M-007**, de coordenada U T M E= 561.372,51 m e N= 7.496.861,97 m, no azimute de 331°56'33", na extensão de 52,19 m; Do vértice **PUMA-M-007** segue até o vértice **PUMA-V-030**, de coordenada U T M E= 561.359,39 m e N= 7.496.936,14 m, no azimute de 349°58'07", na extensão de 75,32 m; Do vértice **PUMA-V-030** segue até o vértice **PUMA-M-006**, de coordenada U T M E= 561.424,50 m e N= 7.497.206,92 m, no azimute de 13°31'13", na extensão de 278,50 m; Do vértice **PUMA-M-006** segue até o vértice **PUMA-V-031**, de



Prefeitura de Assis

Secretaria Municipal de Planejamento Obras e Serviços

coordenada U T M E= 561.468,42 m e N= 7.497.411,58 m, no azimute de 12°06'43", na extensão de 209,32 m; Do vértice **PUMA-V-031** segue até o vértice **PUMA-M-005**, de coordenada U T M E= 561.562,05 m e N= 7.497.382,73 m, no azimute de 107°07'32", na extensão de 97,97 m; Do vértice **PUMA-M-005** segue até o vértice **PUMA-M-004**, de coordenada U T M E= 561.642,49 m e N= 7.497.612,01 m, no azimute de 19°19'58", na extensão de 242,98 m; Do vértice **PUMA-M-004** segue até o vértice **PUMA-M-003**, de coordenada U T M E= 562.121,74 m e N= 7.497.331,63 m, no azimute de 120°19'45", na extensão de 555,24 m; Do vértice **PUMA-M-003** segue até o vértice **PUMA-M-128**, de coordenada U T M E= 562.158,02 m e N= 7.497.297,57 m, no azimute de 133°11'32", na extensão de 49,76 m; Do vértice **PUMA-M-128** segue até o vértice **PUMA-M-129**, de coordenada U T M E= 562.143,90 m e N= 7.497.282,63 m, no azimute de 223°23'01", na extensão de 20,56 m; Do vértice **PUMA-M-129** segue até o vértice **PUMA-M-122**, de coordenada U T M E= 562.873,26 m e N= 7.496.856,95 m, no azimute de 120°16'10", na extensão de 844,49 m; Do vértice **PUMA-M-122** segue até o vértice **PUMA-M-130**, de coordenada U T M E= 563.266,24 m e N= 7.496.627,34 m, no azimute de 120°17'49", na extensão de 455,14 m; Do vértice **PUMA-M-130** segue até o vértice **PUMA-V-032**, de coordenada U T M E= 562.865,32 m e N= 7.496.208,69 m, no azimute de 223°45'39", na extensão de 579,66 m; Do vértice **PUMA-V-032** segue até o vértice **PUMA-M-131**, de coordenada U T M E= 562.854,96 m e N= 7.496.197,86 m, no azimute de 223°43'46", na extensão de 14,99 m; Do vértice **PUMA-M-131** segue até o vértice **PUMA-M-118**, de coordenada U T M E= 562.550,85 m e N= 7.496.386,35 m, no azimute de 301°47'28", na extensão de 357,79 m; Do vértice **PUMA-M-118** segue até o vértice **PUMA-M-117**, de coordenada U T M E= 562.219,67 m e N= 7.495.855,47 m, no azimute de 211°57'26", na extensão de 625,71 m; Do vértice **PUMA-M-117** segue até o vértice **PUMA-M-116**, de coordenada U T M E= 562.193,57 m e N= 7.495.813,28 m, no azimute de 211°44'32", na extensão de 49,61 m; Do vértice **PUMA-M-116** segue até o vértice **PUMA-M-115**, de coordenada U T M E= 563.189,89 m e N= 7.495.262,40 m, no azimute de 118°56'20", na extensão de 1.138,47 m; Do vértice **PUMA-M-115** segue até o vértice **PUMA-M-114**, de coordenada U T M E= 563.657,93 m e N= 7.495.003,68 m, no azimute de 118°55'58", na extensão de 534,79 m; Do vértice **PUMA-M-114** segue até o vértice **PUMA-M-113**, de coordenada U T M E= 565.273,78 m e N= 7.494.103,96 m, no azimute de 119°06'34", na



Prefeitura de Assis

Secretaria Municipal de Planejamento Obras e Serviços

extensão de 1.849,45 m; Do vértice **PUMA-M-113** segue até o vértice **PUMA-V-033**, de coordenada U T M E= 565.300,84 m e N= 7.494.153,90 m, no azimute de 28°27'04", na extensão de 56,80 m; Do vértice **PUMA-V-033** segue até o vértice **PUMA-V-034**, de coordenada U T M E= 565.302,82 m e N= 7.494.180,06 m, no azimute de 4°19'42", na extensão de 26,23 m; Do vértice **PUMA-V-034** segue até o vértice **PUMA-V-035**, de coordenada U T M E= 565.298,88 m e N= 7.494.211,18 m, no azimute de 352°47'04", na extensão de 31,37 m; Do vértice **PUMA-V-035** segue até o vértice **PUMA-V-036**, de coordenada U T M E= 565.300,29 m e N= 7.494.227,05 m, no azimute de 5°04'38", na extensão de 15,93 m; Do vértice **PUMA-V-036** segue até o vértice **PUMA-V-037**, de coordenada U T M E= 565.291,82 m e N= 7.494.243,62 m, no azimute de 332°55'32", na extensão de 18,61 m; Do vértice **PUMA-V-037** segue até o vértice **PUMA-V-038**, de coordenada U T M E= 565.289,35 m e N= 7.494.273,59 m, no azimute de 355°17'19", na extensão de 30,07 m; Do vértice **PUMA-V-038** segue até o vértice **PUMA-V-039**, de coordenada U T M E= 565.279,83 m e N= 7.494.300,74 m, no azimute de 340°40'37", na extensão de 28,77 m; Do vértice **PUMA-V-039** segue até o vértice **PUMA-V-040**, de coordenada U T M E= 565.271,75 m e N= 7.494.334,50 m, no azimute de 346°32'25", na extensão de 34,71 m; Do vértice **PUMA-V-040** segue até o vértice **PUMA-V-041**, de coordenada U T M E= 565.274,21 m e N= 7.494.353,89 m, no azimute de 7°13'50", na extensão de 19,55 m; Do vértice **PUMA-V-041** segue até o vértice **PUMA-V-042**, de coordenada U T M E= 565.280,91 m e N= 7.494.377,51 m, no azimute de 15°50'11", na extensão de 24,55 m; Do vértice **PUMA-V-042** segue até o vértice **PUMA-V-043**, de coordenada U T M E= 565.280,91 m e N= 7.494.403,25 m, no azimute de 0°00'00", na extensão de 25,74 m; Do vértice **PUMA-V-043** segue até o vértice **PUMA-V-044**, de coordenada U T M E= 565.284,44 m e N= 7.494.427,58 m, no azimute de 8°15'19", na extensão de 24,58 m; Do vértice **PUMA-V-044** segue até o vértice **PUMA-V-045**, de coordenada U T M E= 565.294,01 m e N= 7.494.445,44 m, no azimute de 28°11'02", na extensão de 20,26 m; Do vértice **PUMA-V-045** segue até o vértice **PUMA-V-046**, de coordenada U T M E= 565.302,83 m e N= 7.494.467,65 m, no azimute de 21°39'32", na extensão de 23,90 m; Do vértice **PUMA-V-046** segue até o vértice **PUMA-V-047**, de coordenada U T M E= 565.315,18 m e N= 7.494.497,98 m, no azimute de 22°09'20", na extensão de 32,75 m; Do vértice **PUMA-V-047** segue até o vértice **PUMA-V-048**, de



Prefeitura de Assis

Secretaria Municipal de Planejamento Obras e Serviços

coordenada U T M E= 565.321,18 m e N= 7.494.520,19 m, no azimute de 15°07'03", na extensão de 23,01 m; Do vértice **PUMA-V-048** segue até o vértice **PUMA-V-049**, de coordenada U T M E= 565.318,69 m e N= 7.494.546,14 m, no azimute de 354°31'09", na extensão de 26,07 m; Do vértice **PUMA-V-049** segue até o vértice **PUMA-V-050**, de coordenada U T M E= 565.314,81 m e N= 7.494.569,42 m, no azimute de 350°32'16", na extensão de 23,60 m; Do vértice **PUMA-V-050** segue até o vértice **PUMA-V-051**, de coordenada U T M E= 565.315,87 m e N= 7.494.595,86 m, no azimute de 2°17'45", na extensão de 26,46 m; Do vértice **PUMA-V-051** segue até o vértice **PUMA-V-052**, de coordenada U T M E= 565.326,46 m e N= 7.494.618,43 m, no azimute de 25°08'11", na extensão de 24,93 m; Do vértice **PUMA-V-052** segue até o vértice **PUMA-V-053**, de coordenada U T M E= 565.332,10 m e N= 7.494.636,94 m, no azimute de 16°56'46", na extensão de 19,35 m; Do vértice **PUMA-V-053** segue até o vértice **PUMA-V-054**, de coordenada U T M E= 565.339,15 m e N= 7.494.649,28 m, no azimute de 29°44'24", na extensão de 14,21 m; Do vértice **PUMA-V-054** segue até o vértice **PUMA-V-055**, de coordenada U T M E= 565.329,98 m e N= 7.494.660,57 m, no azimute de 320°54'57", na extensão de 14,54 m; Do vértice **PUMA-V-055** segue até o vértice **PUMA-V-056**, de coordenada U T M E= 565.322,22 m e N= 7.494.676,79 m, no azimute de 334°25'57", na extensão de 17,98 m; Do vértice **PUMA-V-056** segue até o vértice **PUMA-V-057**, de coordenada U T M E= 565.297,16 m e N= 7.494.713,45 m, no azimute de 325°38'40", na extensão de 44,41 m; Do vértice **PUMA-V-057** segue até o vértice **PUMA-V-058**, de coordenada U T M E= 565.294,34 m e N= 7.494.735,67 m, no azimute de 352°46'02", na extensão de 22,40 m; Do vértice **PUMA-V-058** segue até o vértice **PUMA-V-059**, de coordenada U T M E= 565.285,14 m e N= 7.494.783,14 m, no azimute de 349°01'54", na extensão de 48,35 m; Do vértice **PUMA-V-059** segue até o vértice **PUMA-V-060**, de coordenada U T M E= 565.275,61 m e N= 7.494.810,29 m, no azimute de 340°39'30", na extensão de 28,77 m; Do vértice **PUMA-V-060** segue até o vértice **PUMA-V-061**, de coordenada U T M E= 565.273,51 m e N= 7.494.838,97 m, no azimute de 355°48'44", na extensão de 28,76 m; Do vértice **PUMA-V-061** segue até o vértice **PUMA-V-062**, de coordenada U T M E= 565.278,09 m e N= 7.494.868,23 m, no azimute de 8°53'46", na extensão de 29,62 m; Do vértice **PUMA-V-062** segue até o vértice **PUMA-V-063**, de coordenada U T M E= 565.281,27 m e N= 7.494.896,09 m, no azimute de 6°30'42", na



Prefeitura de Assis

Secretaria Municipal de Planejamento Obras e Serviços

extensão de 28,04 m; Do vértice **PUMA-V-063** segue até o vértice **PUMA-V-064**, de coordenada U T M E= 565.260,07 m e N= 7.494.952,75 m, no azimute de 339°29'10", na extensão de 60,50 m; Do vértice **PUMA-V-064** segue até o vértice **PUMA-V-065**, de coordenada U T M E= 565.255,12 m e N= 7.494.983,78 m, no azimute de 350°56'11", na extensão de 31,42 m; Do vértice **PUMA-V-065** segue até o vértice **PUMA-V-066**, de coordenada U T M E= 565.239,95 m e N= 7.495.007,40 m, no azimute de 327°17'21", na extensão de 28,07 m; Do vértice **PUMA-V-066** segue até o vértice **PUMA-V-067**, de coordenada U T M E= 565.243,13 m e N= 7.495.029,97 m, no azimute de 8°01'12", na extensão de 22,79 m; Do vértice **PUMA-V-067** segue até o vértice **PUMA-V-068**, de coordenada U T M E= 565.250,49 m e N= 7.495.064,10 m, no azimute de 12°10'09", na extensão de 34,91 m; Do vértice **PUMA-V-068** segue até o vértice **PUMA-V-069**, de coordenada U T M E= 565.244,14 m e N= 7.495.085,25 m, no azimute de 343°17'18", na extensão de 22,08 m; Do vértice **PUMA-V-069** segue até o vértice **PUMA-V-070**, de coordenada U T M E= 565.240,26 m e N= 7.495.110,99 m, no azimute de 351°25'40", na extensão de 26,03 m; Do vértice **PUMA-V-070** segue até o vértice **PUMA-V-071**, de coordenada U T M E= 565.243,43 m e N= 7.495.133,20 m, no azimute de 8°07'22", na extensão de 22,44 m; Do vértice **PUMA-V-071** segue até o vértice **PUMA-V-072**, de coordenada U T M E= 565.249,08 m e N= 7.495.160,71 m, no azimute de 11°36'22", na extensão de 28,08 m; Do vértice **PUMA-V-072** segue até o vértice **PUMA-V-073**, de coordenada U T M E= 565.240,93 m e N= 7.495.192,29 m, no azimute de 345°31'45", na extensão de 32,61 m; Do vértice **PUMA-V-073** segue até o vértice **PUMA-V-074**, de coordenada U T M E= 565.229,64 m e N= 7.495.223,67 m, no azimute de 340°12'44", na extensão de 33,35 m; Do vértice **PUMA-V-074** segue até o vértice **PUMA-V-075**, de coordenada U T M E= 565.223,64 m e N= 7.495.258,58 m, no azimute de 350°14'52", na extensão de 35,42 m; Do vértice **PUMA-V-075** segue até o vértice **PUMA-V-076**, de coordenada U T M E= 565.211,60 m e N= 7.495.277,13 m, no azimute de 327°00'51", na extensão de 22,11 m; Do vértice **PUMA-V-076** segue até o vértice **PUMA-V-077**, de coordenada U T M E= 565.205,95 m e N= 7.495.291,94 m, no azimute de 339°07'06", na extensão de 15,85 m; Do vértice **PUMA-V-077** segue até o vértice **PUMA-V-078**, de coordenada U T M E= 565.206,66 m e N= 7.495.307,10 m, no azimute de 2°40'53", na extensão de 15,18 m; Do vértice **PUMA-V-078** segue até o vértice **PUMA-V-079**, de



Prefeitura de Assis

Secretaria Municipal de Planejamento Obras e Serviços

coordenada U T M E= 565.198,19 m e N= 7.495.322,61 m, no azimute de 331°21'40", na extensão de 17,67 m; Do vértice **PUMA-V-079** segue até o vértice **PUMA-V-080**, de coordenada U T M E= 565.192,54 m e N= 7.495.348,35 m, no azimute de 347°37'11", na extensão de 26,35 m; Do vértice **PUMA-V-080** segue até o vértice **PUMA-V-081**, de coordenada U T M E= 565.181,95 m e N= 7.495.379,03 m, no azimute de 340°57'24", na extensão de 32,46 m; Do vértice **PUMA-V-081** segue até o vértice **PUMA-V-082**, de coordenada U T M E= 565.173,45 m e N= 7.495.408,49 m, no azimute de 343°54'21", na extensão de 30,66 m; Do vértice **PUMA-V-082** segue até o vértice **PUMA-V-083**, de coordenada U T M E= 565.166,75 m e N= 7.495.437,41 m, no azimute de 346°57'22", na extensão de 29,69 m; Do vértice **PUMA-V-083** segue até o vértice **PUMA-V-084**, de coordenada U T M E= 565.154,05 m e N= 7.495.476,19 m, no azimute de 341°52'01", na extensão de 40,81 m; Do vértice **PUMA-V-084** segue até o vértice **PUMA-V-085**, de coordenada U T M E= 565.154,40 m e N= 7.495.495,36 m, no azimute de 1°02'46", na extensão de 19,17 m; Do vértice **PUMA-V-085** segue até o vértice **PUMA-V-086**, de coordenada U T M E= 565.162,52 m e N= 7.495.529,92 m, no azimute de 13°13'19", na extensão de 35,50 m; Do vértice **PUMA-V-086** segue até o vértice **PUMA-V-087**, de coordenada U T M E= 565.161,83 m e N= 7.495.564,68 m, no azimute de 358°51'46", na extensão de 34,77 m; Do vértice **PUMA-V-087** segue até o vértice **PUMA-V-088**, de coordenada U T M E= 565.168,88 m e N= 7.495.608,40 m, no azimute de 9°09'37", na extensão de 44,28 m; Do vértice **PUMA-V-088** segue até o vértice **PUMA-V-089**, de coordenada U T M E= 565.174,91 m e N= 7.495.657,58 m, no azimute de 6°59'25", na extensão de 49,55 m; Do vértice **PUMA-V-089** segue até o vértice **PUMA-V-090**, de coordenada U T M E= 565.185,50 m e N= 7.495.714,70 m, no azimute de 10°30'12", na extensão de 58,09 m; Do vértice **PUMA-V-090** segue até o vértice **PUMA-M-112**, de coordenada U T M E= 565.228,61 m e N= 7.495.719,40 m, no azimute de 83°46'41", na extensão de 43,37 m; Do vértice **PUMA-M-112** segue até o vértice **PUMA-M-103**, de coordenada U T M E= 567.099,69 m e N= 7.495.895,03 m, no azimute de 84°38'15", na extensão de 1.879,30 m; Do vértice **PUMA-M-103** segue até o vértice **PUMA-M-102**, de coordenada U T M E= 566.973,88 m e N= 7.495.339,88 m, no azimute de 192°46'08", na extensão de 569,23 m; Do vértice **PUMA-M-102** segue até o vértice **PUMA-M-101**, de coordenada U T M E= 567.036,26 m e N= 7.495.281,64 m, no azimute de 133°02'03", na



Prefeitura de Assis

Secretaria Municipal de Planejamento Obras e Serviços

extensão de 85,34 m; Do vértice **PUMA-M-101** segue até o vértice **PUMA-V-091**, de coordenada U T M E= 567.057,21 m e N= 7.495.259,37 m, no azimute de 136°44'58", na extensão de 30,58 m; Do vértice **PUMA-V-091** segue até o vértice **PUMA-V-092**, de coordenada U T M E= 567.132,99 m e N= 7.495.113,00 m, no azimute de 152°37'41", na extensão de 164,82 m; Do vértice **PUMA-V-092** segue até o vértice **PUMA-M-100**, de coordenada U T M E= 567.186,97 m e N= 7.495.011,25 m, no azimute de 152°03'12", na extensão de 115,18 m; Do vértice **PUMA-M-100** segue até o vértice **PUMA-M-99**, de coordenada U T M E= 567.322,04 m e N= 7.494.747,26 m, no azimute de 152°54'13", na extensão de 296,54 m; Do vértice **PUMA-M-99** segue até o vértice **PUMA-M-98**, de coordenada U T M E= 567.458,68 m e N= 7.494.416,20 m, no azimute de 157°34'20", na extensão de 358,15 m; Do vértice **PUMA-M-98** segue até o vértice **PUMA-V-093**, de coordenada U T M E= 567.635,01 m e N= 7.494.041,92 m, no azimute de 154°46'27", na extensão de 413,74 m; Do vértice **PUMA-V-093** segue até o vértice **PUMA-V-094**, de coordenada U T M E= 567.705,77 m e N= 7.493.874,01 m, no azimute de 157°08'55", na extensão de 182,21 m; Do vértice **PUMA-V-094** segue até o vértice **PUMA-V-095**, de coordenada U T M E= 567.747,40 m e N= 7.493.755,71 m, no azimute de 160°36'47", na extensão de 125,41 m; Do vértice **PUMA-V-095** segue até o vértice **PUMA-V-096**, de coordenada U T M E= 567.777,79 m e N= 7.493.668,71 m, no azimute de 160°44'43", na extensão de 92,16 m; Do vértice **PUMA-V-096** segue até o vértice **PUMA-V-097**, de coordenada U T M E= 567.820,54 m e N= 7.493.546,35 m, no azimute de 160°44'30", na extensão de 129,61 m; Do vértice **PUMA-V-097** segue até o vértice **PUMA-V-098**, de coordenada U T M E= 567.874,93 m e N= 7.493.373,23 m, no azimute de 162°33'31", na extensão de 181,46 m; Do vértice **PUMA-V-098** segue até o vértice **PUMA-M-097**, de coordenada U T M E= 567.890,25 m e N= 7.493.235,70 m, no azimute de 173°38'38", na extensão de 138,38 m; Do vértice **PUMA-M-097** segue até o vértice **PUMA-V-099**, de coordenada U T M E= 567.906,44 m e N= 7.493.219,60 m, no azimute de 134°50'25", na extensão de 22,83 m; Do vértice **PUMA-V-099** segue até o vértice **PUMA-V-100**, de coordenada U T M E= 568.004,03 m e N= 7.493.225,57 m, no azimute de 86°29'58", na extensão de 97,77 m; Do vértice **PUMA-V-100** segue até o vértice **PUMA-V-101**, de coordenada U T M E= 568.022,34 m e N= 7.493.213,61 m, no azimute de 123°09'09", na extensão de 21,87 m; Do vértice **PUMA-V-101** segue até o vértice **PUMA-V-102**, de



Prefeitura de Assis

Secretaria Municipal de Planejamento Obras e Serviços

coordenada U T M E= 568.038,30 m e N= 7.493.157,66 m, no azimute de 164°04'44", na extensão de 58,18 m; Do vértice **PUMA-V-102** segue até o vértice **PUMA-V-103**, de coordenada U T M E= 568.051,52 m e N= 7.493.132,94 m, no azimute de 151°51'45", na extensão de 28,03 m; Do vértice **PUMA-V-103** segue até o vértice **PUMA-V-104**, de coordenada U T M E= 568.114,80 m e N= 7.493.072,07 m, no azimute de 133°53'16", na extensão de 87,80 m; Do vértice **PUMA-V-104** segue até o vértice **PUMA-V-105**, de coordenada U T M E= 568.150,63 m e N= 7.493.049,18 m, no azimute de 122°34'21", na extensão de 42,52 m; Do vértice **PUMA-V-105** segue até o vértice **PUMA-V-106**, de coordenada U T M E= 568.183,43 m e N= 7.492.995,76 m, no azimute de 148°27'00", na extensão de 62,69 m; Do vértice **PUMA-V-106** segue até o vértice **PUMA-V-107**, de coordenada U T M E= 568.277,99 m e N= 7.492.880,99 m, no azimute de 140°30'53", na extensão de 148,71 m; Do vértice **PUMA-V-107** segue até o vértice **PUMA-M-096**, de coordenada U T M E= 568.334,59 m e N= 7.492.795,23 m, no azimute de 146°34'33", na extensão de 102,75 m; Do vértice **PUMA-M-096** segue até o vértice **PUMA-V-108**, de coordenada U T M E= 568.383,02 m e N= 7.492.709,02 m, no azimute de 150°40'27", na extensão de 98,88 m; Do vértice **PUMA-V-108** segue até o vértice **PUMA-V-109**, de coordenada U T M E= 568.446,96 m e N= 7.492.665,25 m, no azimute de 124°23'37", na extensão de 77,49 m; Do vértice **PUMA-V-109** segue até o vértice **PUMA-V-110**, de coordenada U T M E= 568.530,17 m e N= 7.492.600,36 m, no azimute de 127°56'54", na extensão de 105,52 m; Do vértice **PUMA-V-110** segue até o vértice **PUMA-V-111**, de coordenada U T M E= 568.677,10 m e N= 7.492.557,88 m, no azimute de 106°07'32", na extensão de 152,95 m; Do vértice **PUMA-V-111** segue até o vértice **PUMA-V-112**, de coordenada U T M E= 568.815,27 m e N= 7.492.528,23 m, no azimute de 102°06'41", na extensão de 141,32 m; Do vértice **PUMA-V-112** segue até o vértice **PUMA-M-095**, de coordenada U T M E= 568.964,97 m e N= 7.492.523,32 m, no azimute de 91°52'43", na extensão de 149,78 m; Do vértice **PUMA-M-095** segue até o vértice **PUMA-M-094**, de coordenada U T M E= 568.981,12 m e N= 7.492.421,34 m, no azimute de 171°00'04", na extensão de 103,25 m; Do vértice **PUMA-M-094** segue até o vértice **PUMA-V-113**, de coordenada U T M E= 568.983,34 m e N= 7.492.370,52 m, no azimute de 177°29'55", na extensão de 50,87 m; Do vértice **PUMA-V-113** segue até o vértice **PUMA-V-114**, de coordenada U T M E= 569.057,93 m e N= 7.492.316,59 m, no azimute de 125°52'04", na



Prefeitura de Assis

Secretaria Municipal de Planejamento Obras e Serviços

extensão de 92,04 m; Do vértice **PUMA-V-114** segue até o vértice **PUMA-V-115**, de coordenada U T M E= 569.114,74 m e N= 7.492.249,62 m, no azimute de 139°41'33", na extensão de 87,82 m; Do vértice **PUMA-V-115** segue até o vértice **PUMA-V-116**, de coordenada U T M E= 569.152,92 m e N= 7.492.179,78 m, no azimute de 151°20'08", na extensão de 79,59 m; Do vértice **PUMA-V-116** segue até o vértice **PUMA-V-117**, de coordenada U T M E= 569.184,50 m e N= 7.492.137,68 m, no azimute de 143°07'33", na extensão de 52,63 m; Do vértice **PUMA-V-117** segue até o vértice **PUMA-V-118**, de coordenada U T M E= 569.223,69 m e N= 7.492.111,75 m, no azimute de 123°29'26", na extensão de 46,99 m; Do vértice **PUMA-V-118** segue até o vértice **PUMA-V-119**, de coordenada U T M E= 569.255,89 m e N= 7.492.112,27 m, no azimute de 89°04'29", na extensão de 32,20 m; Do vértice **PUMA-V-119** segue até o vértice **PUMA-V-120**, de coordenada U T M E= 569.280,42 m e N= 7.492.099,85 m, no azimute de 116°51'14", na extensão de 27,50 m; Do vértice **PUMA-V-120** segue até o vértice **PUMA-M-093**, de coordenada U T M E= 569.184,39 m e N= 7.492.003,50 m, no azimute de 224°54'17", na extensão de 136,03 m; Do vértice **PUMA-M-093** segue até o vértice **PUMA-M-092**, de coordenada U T M E= 568.499,80 m e N= 7.492.381,64 m, no azimute de 298°54'52", na extensão de 782,08 m; Do vértice **PUMA-M-092** segue até o vértice **PUMA-M-091**, de coordenada U T M E= 567.336,65 m e N= 7.493.025,12 m, no azimute de 298°57'08", na extensão de 1.329,28 m; Do vértice **PUMA-M-091** segue até o vértice **PUMA-M-090**, de coordenada U T M E= 566.305,93 m e N= 7.493.595,19 m, no azimute de 298°56'46", na extensão de 1.177,86 m; Do vértice **PUMA-M-090** segue até o vértice **PUMA-M-089**, de coordenada U T M E= 565.533,86 m e N= 7.494.023,40 m, no azimute de 299°00'50", na extensão de 882,87 m; Do vértice **PUMA-M-089** segue até o vértice **PUMA-M-088**, de coordenada U T M E= 565.508,06 m e N= 7.493.981,33 m, no azimute de 211°31'09", na extensão de 49,35 m; Do vértice **PUMA-M-088** segue até o vértice **PUMA-V-121**, de coordenada U T M E= 565.474,69 m e N= 7.493.932,63 m, no azimute de 214°25'10", na extensão de 59,04 m; Do vértice **PUMA-V-121** segue até o vértice **PUMA-V-122**, de coordenada U T M E= 565.466,04 m e N= 7.493.914,51 m, no azimute de 205°31'07", na extensão de 20,08 m; Do vértice **PUMA-V-122** segue até o vértice **PUMA-V-123**, de coordenada U T M E= 565.462,85 m e N= 7.493.896,79 m, no azimute de 190°12'19", na extensão de 18,00 m; Do vértice **PUMA-V-123** segue até o vértice **PUMA-V-124**, de



Prefeitura de Assis

Secretaria Municipal de Planejamento Obras e Serviços

coordenada U T M E= 565.446,13 m e N= 7.493.844,53 m, no azimute de $197^{\circ}44'29''$, na extensão de 54,87 m; Do vértice **PUMA-V-124** segue até o vértice **PUMA-V-125**, de coordenada U T M E= 565.428,39 m e N= 7.493.786,69 m, no azimute de $197^{\circ}03'04''$, na extensão de 60,50 m; Do vértice **PUMA-V-125** segue até o vértice **PUMA-V-126**, de coordenada U T M E= 565.418,44 m e N= 7.493.763,61 m, no azimute de $203^{\circ}19'17''$, na extensão de 25,13 m; Do vértice **PUMA-V-126** segue até o vértice **PUMA-V-127**, de coordenada U T M E= 565.396,21 m e N= 7.493.707,07 m, no azimute de $201^{\circ}27'48''$, na extensão de 60,75 m; Do vértice **PUMA-V-127** segue até o vértice **PUMA-M-087**, de coordenada U T M E= 565.336,63 m e N= 7.493.580,45 m, no azimute de $205^{\circ}11'56''$, na extensão de 139,94 m; Do vértice **PUMA-M-087** segue até o vértice **PUMA-V-128**, de coordenada U T M E= 565.322,62 m e N= 7.493.558,06 m, no azimute de $212^{\circ}02'07''$, na extensão de 26,41 m; Do vértice **PUMA-V-128** segue até o vértice **PUMA-V-129**, de coordenada U T M E= 565.279,66 m e N= 7.493.541,11 m, no azimute de $248^{\circ}28'05''$, na extensão de 46,18 m; Do vértice **PUMA-V-129** segue até o vértice **PUMA-V-130**, de coordenada U T M E= 565.232,07 m e N= 7.493.529,98 m, no azimute de $256^{\circ}50'12''$, na extensão de 48,87 m; Do vértice **PUMA-V-130** segue até o vértice **PUMA-M-086**, de coordenada U T M E= 565.198,51 m e N= 7.493.526,57 m, no azimute de $264^{\circ}11'53''$, na extensão de 33,73 m; Do vértice **PUMA-M-086** segue até o vértice **PUMA-V-131**, de coordenada U T M E= 565.231,47 m e N= 7.493.517,63 m, no azimute de $105^{\circ}10'32''$, na extensão de 34,15 m; Do vértice **PUMA-V-131** segue até o vértice **PUMA-V-132**, de coordenada U T M E= 565.233,51 m e N= 7.493.490,96 m, no azimute de $175^{\circ}37'33''$, na extensão de 26,75 m; Do vértice **PUMA-V-132** segue até o vértice **PUMA-V-133**, de coordenada U T M E= 565.232,37 m e N= 7.493.477,70 m, no azimute de $184^{\circ}54'50''$, na extensão de 13,31 m; Do vértice **PUMA-V-133** segue até o vértice **PUMA-V-134**, de coordenada U T M E= 565.237,49 m e N= 7.493.461,80 m, no azimute de $162^{\circ}09'03''$, na extensão de 16,70 m; Do vértice **PUMA-V-134** segue até o vértice **PUMA-V-135**, de coordenada U T M E= 565.238,06 m e N= 7.493.445,32 m, no azimute de $178^{\circ}01'09''$, na extensão de 16,49 m; Do vértice **PUMA-V-135** segue até o vértice **PUMA-V-136**, de coordenada U T M E= 565.240,15 m e N= 7.493.417,53 m, no azimute de $175^{\circ}41'57''$, na extensão de 27,87 m; Do vértice **PUMA-V-136** segue até o vértice **PUMA-V-137**, de coordenada U T M E= 565.238,83 m e N= 7.493.408,07 m, no azimute de $187^{\circ}56'36''$, na



Prefeitura de Assis

Secretaria Municipal de Planejamento Obras e Serviços

extensão de 9,55 m; Do vértice **PUMA-V-137** segue até o vértice **PUMA-V-138**, de coordenada U T M E= 565.242,05 m e N= 7.493.398,03 m, no azimute de 162°13'05", na extensão de 10,54 m; Do vértice **PUMA-V-138** segue até o vértice **PUMA-V-139**, de coordenada U T M E= 565.243,38 m e N= 7.493.364,96 m, no azimute de 177°41'49", na extensão de 33,10 m; Do vértice **PUMA-V-139** segue até o vértice **PUMA-V-140**, de coordenada U T M E= 565.250,58 m e N= 7.493.347,92 m, no azimute de 157°05'39", na extensão de 18,50 m; Do vértice **PUMA-V-140** segue até o vértice **PUMA-V-141**, de coordenada U T M E= 565.244,33 m e N= 7.493.324,44 m, no azimute de 194°54'20", na extensão de 24,30 m; Do vértice **PUMA-V-141** segue até o vértice **PUMA-V-142**, de coordenada U T M E= 565.240,71 m e N= 7.493.309,70 m, no azimute de 193°47'54", na extensão de 15,18 m; Do vértice **PUMA-V-142** segue até o vértice **PUMA-V-143**, de coordenada U T M E= 565.243,56 m e N= 7.493.286,41 m, no azimute de 173°01'24", na extensão de 23,46 m; Do vértice **PUMA-V-143** segue até o vértice **PUMA-V-144**, de coordenada U T M E= 565.243,74 m e N= 7.493.258,77 m, no azimute de 179°37'37", na extensão de 27,64 m; Do vértice **PUMA-V-144** segue até o vértice **PUMA-V-145**, de coordenada U T M E= 565.239,38 m e N= 7.493.240,59 m, no azimute de 193°29'10", na extensão de 18,70 m; Do vértice **PUMA-V-145** segue até o vértice **PUMA-V-146**, de coordenada U T M E= 565.246,99 m e N= 7.493.217,31 m, no azimute de 161°53'53", na extensão de 24,49 m; Do vértice **PUMA-V-146** segue até o vértice **PUMA-V-147**, de coordenada U T M E= 565.246,23 m e N= 7.493.190,80 m, no azimute de 181°38'32", na extensão de 26,52 m; Do vértice **PUMA-V-147** segue até o vértice **PUMA-V-148**, de coordenada U T M E= 565.236,94 m e N= 7.493.162,77 m, no azimute de 198°20'12", na extensão de 29,53 m; Do vértice **PUMA-V-148** segue até o vértice **PUMA-V-149**, de coordenada U T M E= 565.239,77 m e N= 7.493.137,83 m, no azimute de 173°31'34", na extensão de 25,10 m; Do vértice **PUMA-V-149** segue até o vértice **PUMA-V-150**, de coordenada U T M E= 565.234,46 m e N= 7.493.102,05 m, no azimute de 188°26'29", na extensão de 36,17 m; Do vértice **PUMA-V-150** segue até o vértice **PUMA-V-151**, de coordenada U T M E= 565.230,10 m e N= 7.493.090,37 m, no azimute de 200°28'12", na extensão de 12,47 m; Do vértice **PUMA-V-151** segue até o vértice **PUMA-V-152**, de coordenada U T M E= 565.238,63 m e N= 7.493.073,52 m, no azimute de 153°09'00", na extensão de 18,89 m; Do vértice **PUMA-V-152** segue até o vértice **PUMA-V-153**, de



Prefeitura de Assis

Secretaria Municipal de Planejamento Obras e Serviços

coordenada U T M E= 565.232,56 m e N= 7.493.055,72 m, no azimute de 198°49'48", na extensão de 18,81 m; Do vértice **PUMA-V-153** segue até o vértice **PUMA-V-154**, de coordenada U T M E= 565.239,39 m e N= 7.493.035,84 m, no azimute de 161°02'21", na extensão de 21,02 m; Do vértice **PUMA-V-154** segue até o vértice **PUMA-V-155**, de coordenada U T M E= 565.237,30 m e N= 7.493.013,76 m, no azimute de 185°24'26", na extensão de 22,18 m; Do vértice **PUMA-V-155** segue até o vértice **PUMA-V-156**, de coordenada U T M E= 565.242,99 m e N= 7.492.991,60 m, no azimute de 165°35'58", na extensão de 22,88 m; Do vértice **PUMA-V-156** segue até o vértice **PUMA-V-157**, de coordenada U T M E= 565.247,72 m e N= 7.492.977,78 m, no azimute de 161°06'22", na extensão de 14,61 m; Do vértice **PUMA-V-157** segue até o vértice **PUMA-V-158**, de coordenada U T M E= 565.260,44 m e N= 7.492.961,58 m, no azimute de 141°51'41", na extensão de 20,60 m; Do vértice **PUMA-V-158** segue até o vértice **PUMA-V-159**, de coordenada U T M E= 565.260,06 m e N= 7.492.935,26 m, no azimute de 180°49'38", na extensão de 26,32 m; Do vértice **PUMA-V-159** segue até o vértice **PUMA-V-160**, de coordenada U T M E= 565.252,28 m e N= 7.492.912,10 m, no azimute de 198°34'06", na extensão de 24,43 m; Do vértice **PUMA-V-160** segue até o vértice **PUMA-V-161**, de coordenada U T M E= 565.246,78 m e N= 7.492.896,57 m, no azimute de 199°30'06", na extensão de 16,48 m; Do vértice **PUMA-V-161** segue até o vértice **PUMA-V-162**, de coordenada U T M E= 565.244,69 m e N= 7.492.883,70 m, no azimute de 189°13'26", na extensão de 13,04 m; Do vértice **PUMA-V-162** segue até o vértice **PUMA-V-163**, de coordenada U T M E= 565.249,24 m e N= 7.492.873,47 m, no azimute de 156°01'19", na extensão de 11,20 m; Do vértice **PUMA-V-163** segue até o vértice **PUMA-V-164**, de coordenada U T M E= 565.261,95 m e N= 7.492.861,03 m, no azimute de 134°23'06", na extensão de 17,78 m; Do vértice **PUMA-V-164** segue até o vértice **PUMA-V-165**, de coordenada U T M E= 565.266,50 m e N= 7.492.840,01 m, no azimute de 167°47'10", na extensão de 21,51 m; Do vértice **PUMA-V-165** segue até o vértice **PUMA-V-166**, de coordenada U T M E= 565.261,87 m e N= 7.492.820,47 m, no azimute de 193°19'49", na extensão de 20,08 m; Do vértice **PUMA-V-166** segue até o vértice **PUMA-V-167**, de coordenada U T M E= 565.269,12 m e N= 7.492.791,89 m, no azimute de 165°45'57", na extensão de 29,49 m; Do vértice **PUMA-V-167** segue até o vértice **PUMA-V-168**, de coordenada U T M E= 565.290,87 m e N= 7.492.764,44 m, no azimute de 141°36'30", na



Prefeitura de Assis

Secretaria Municipal de Planejamento Obras e Serviços

extensão de 35,02 m; Do vértice **PUMA-V-168** segue até o vértice **PUMA-V-169**, de coordenada U T M E= 565.311,13 m e N= 7.492.749,33 m, no azimute de 126°42'57", na extensão de 25,27 m; Do vértice **PUMA-V-169** segue até o vértice **PUMA-V-170**, de coordenada U T M E= 565.321,43 m e N= 7.492.719,98 m, no azimute de 160°39'44", na extensão de 31,10 m; Do vértice **PUMA-V-170** segue até o vértice **PUMA-V-171**, de coordenada U T M E= 565.324,48 m e N= 7.492.691,78 m, no azimute de 173°49'38", na extensão de 28,36 m; Do vértice **PUMA-V-171** segue até o vértice **PUMA-V-172**, de coordenada U T M E= 565.321,06 m e N= 7.492.675,39 m, no azimute de 191°47'11", na extensão de 16,74 m; Do vértice **PUMA-V-172** segue até o vértice **PUMA-V-173**, de coordenada U T M E= 565.315,34 m e N= 7.492.646,04 m, no azimute de 191°01'41", na extensão de 29,90 m; Do vértice **PUMA-V-173** segue até o vértice **PUMA-V-174**, de coordenada U T M E= 565.317,49 m e N= 7.492.620,11 m, no azimute de 175°15'36", na extensão de 26,02 m; Do vértice **PUMA-V-174** segue até o vértice **PUMA-V-175**, de coordenada U T M E= 565.309,72 m e N= 7.492.597,56 m, no azimute de 199°00'44", na extensão de 23,85 m; Do vértice **PUMA-V-175** segue até o vértice **PUMA-V-176**, de coordenada U T M E= 565.299,29 m e N= 7.492.568,46 m, no azimute de 199°43'07", na extensão de 30,91 m; Do vértice **PUMA-V-176** segue até o vértice **PUMA-V-177**, de coordenada U T M E= 565.278,32 m e N= 7.492.555,48 m, no azimute de 238°14'36", na extensão de 24,66 m; Do vértice **PUMA-V-177** segue até o vértice **PUMA-V-178**, de coordenada U T M E= 565.275,65 m e N= 7.492.532,23 m, no azimute de 186°33'04", na extensão de 23,40 m; Do vértice **PUMA-V-178** segue até o vértice **PUMA-V-179**, de coordenada U T M E= 565.280,61 m e N= 7.492.511,27 m, no azimute de 166°41'11", na extensão de 21,54 m; Do vértice **PUMA-V-179** segue até o vértice **PUMA-V-180**, de coordenada U T M E= 565.289,39 m e N= 7.492.493,91 m, no azimute de 153°10'17", na extensão de 19,45 m; Do vértice **PUMA-V-180** segue até o vértice **PUMA-V-181**, de coordenada U T M E= 565.285,57 m e N= 7.492.462,28 m, no azimute de 186°53'11", na extensão de 31,86 m; Do vértice **PUMA-V-181** segue até o vértice **PUMA-V-182**, de coordenada U T M E= 565.271,83 m e N= 7.492.437,88 m, no azimute de 209°23'04", na extensão de 28,00 m; Do vértice **PUMA-V-182** segue até o vértice **PUMA-V-183**, de coordenada U T M E= 565.273,34 m e N= 7.492.404,16 m, no azimute de 177°26'10", na extensão de 33,75 m; Do vértice **PUMA-V-183** segue até o vértice **PUMA-V-184**, de



Prefeitura de Assis

Secretaria Municipal de Planejamento Obras e Serviços

coordenada U T M E= 565.279,45 m e N= 7.492.387,01 m, no azimute de $160^{\circ}23'26''$, na extensão de 18,21 m; Do vértice **PUMA-V-184** segue até o vértice **PUMA-V-185**, de coordenada U T M E= 565.281,35 m e N= 7.492.363,00 m, no azimute de $175^{\circ}28'31''$, na extensão de 24,09 m; Do vértice **PUMA-V-185** segue até o vértice **PUMA-V-186**, de coordenada U T M E= 565.285,93 m e N= 7.492.336,32 m, no azimute de $170^{\circ}15'34''$, na extensão de 27,07 m; Do vértice **PUMA-V-186** segue até o vértice **PUMA-V-187**, de coordenada U T M E= 565.284,41 m e N= 7.492.311,38 m, no azimute de $183^{\circ}29'16''$, na extensão de 24,99 m; Do vértice **PUMA-V-187** segue até o vértice **PUMA-V-188**, de coordenada U T M E= 565.272,81 m e N= 7.492.273,12 m, no azimute de $196^{\circ}52'00''$, na extensão de 39,98 m; Do vértice **PUMA-V-188** segue até o vértice **PUMA-V-189**, de coordenada U T M E= 565.276,41 m e N= 7.492.233,62 m, no azimute de $174^{\circ}47'33''$, na extensão de 39,66 m; Do vértice **PUMA-V-189** segue até o vértice **PUMA-V-190**, de coordenada U T M E= 565.284,87 m e N= 7.492.204,67 m, no azimute de $163^{\circ}42'37''$, na extensão de 30,16 m; Do vértice **PUMA-V-190** segue até o vértice **PUMA-V-191**, de coordenada U T M E= 565.266,75 m e N= 7.492.181,14 m, no azimute de $217^{\circ}35'57''$, na extensão de 29,70 m; Do vértice **PUMA-V-191** segue até o vértice **PUMA-V-192**, de coordenada U T M E= 565.266,15 m e N= 7.492.143,74 m, no azimute de $180^{\circ}55'09''$, na extensão de 37,40 m; Do vértice **PUMA-V-192** segue até o vértice **PUMA-V-193**, de coordenada U T M E= 565.267,36 m e N= 7.492.103,32 m, no azimute de $178^{\circ}17'07''$, na extensão de 40,44 m; Do vértice **PUMA-V-193** segue até o vértice **PUMA-V-194**, de coordenada U T M E= 565.251,00 m e N= 7.492.068,03 m, no azimute de $204^{\circ}52'19''$, na extensão de 38,90 m; Do vértice **PUMA-V-194** segue até o vértice **PUMA-V-195**, de coordenada U T M E= 565.238,31 m e N= 7.492.028,22 m, no azimute de $197^{\circ}40'49''$, na extensão de 41,78 m; Do vértice **PUMA-V-195** segue até o vértice **PUMA-V-196**, de coordenada U T M E= 565.227,44 m e N= 7.491.991,43 m, no azimute de $196^{\circ}27'37''$, na extensão de 38,36 m; Do vértice **PUMA-V-196** segue até o vértice **PUMA-V-197**, de coordenada U T M E= 565.202,76 m e N= 7.491.946,19 m, no azimute de $208^{\circ}36'50''$, na extensão de 51,53 m; Do vértice **PUMA-V-197** segue até o vértice **PUMA-M-085**, de coordenada U T M E= 565.171,39 m e N= 7.491.934,96 m, no azimute de $250^{\circ}18'12''$, na extensão de 33,32 m; Do vértice **PUMA-M-085** segue até o vértice **PUMA-V-198**, de coordenada U T M E= 565.183,33 m e N= 7.491.916,97 m, no azimute de $146^{\circ}25'40''$, na



Prefeitura de Assis

Secretaria Municipal de Planejamento Obras e Serviços

extensão de 21,59 m; Do vértice **PUMA-V-198** segue até o vértice **PUMA-V-199**, de coordenada U T M E= 565.156,77 m e N= 7.491.850,02 m, no azimute de 201°38'20", na extensão de 72,03 m; Do vértice **PUMA-V-199** segue até o vértice **PUMA-V-200**, de coordenada U T M E= 565.141,69 m e N= 7.491.819,07 m, no azimute de 205°58'37", na extensão de 34,43 m; Do vértice **PUMA-V-200** segue até o vértice **PUMA-V-201**, de coordenada U T M E= 565.132,03 m e N= 7.491.803,99 m, no azimute de 212°38'35", na extensão de 17,91 m; Do vértice **PUMA-V-201** segue até o vértice **PUMA-V-202**, de coordenada U T M E= 565.136,86 m e N= 7.491.778,06 m, no azimute de 169°26'54", na extensão de 26,38 m; Do vértice **PUMA-V-202** segue até o vértice **PUMA-V-203**, de coordenada U T M E= 565.126,59 m e N= 7.491.738,85 m, no azimute de 194°40'39", na extensão de 40,53 m; Do vértice **PUMA-V-203** segue até o vértice **PUMA-V-204**, de coordenada U T M E= 565.129,61 m e N= 7.491.699,35 m, no azimute de 175°37'41", na extensão de 39,62 m; Do vértice **PUMA-V-204** segue até o vértice **PUMA-V-205**, de coordenada U T M E= 565.143,50 m e N= 7.491.671,60 m, no azimute de 153°24'37", na extensão de 31,03 m; Do vértice **PUMA-V-205** segue até o vértice **PUMA-V-206**, de coordenada U T M E= 565.116,33 m e N= 7.491.611,88 m, no azimute de 204°27'48", na extensão de 65,61 m; Do vértice **PUMA-V-206** segue até o vértice **PUMA-V-207**, de coordenada U T M E= 565.072,21 m e N= 7.491.558,53 m, no azimute de 219°35'26", na extensão de 69,23 m; Do vértice **PUMA-V-207** segue até o vértice **PUMA-V-208**, de coordenada U T M E= 565.055,30 m e N= 7.491.521,13 m, no azimute de 204°19'46", na extensão de 41,05 m; Do vértice **PUMA-V-208** segue até o vértice **PUMA-V-209**, de coordenada U T M E= 565.028,73 m e N= 7.491.483,73 m, no azimute de 215°23'28", na extensão de 45,88 m; Do vértice **PUMA-V-209** segue até o vértice **PUMA-V-210**, de coordenada U T M E= 565.002,77 m e N= 7.491.460,21 m, no azimute de 227°49'23", na extensão de 35,03 m; Do vértice **PUMA-V-210** segue até o vértice **PUMA-V-211**, de coordenada U T M E= 564.977,46 m e N= 7.491.440,56 m, no azimute de 232°10'31", na extensão de 32,04 m; Do vértice **PUMA-V-211** segue até o vértice **PUMA-V-212**, de coordenada U T M E= 564.955,12 m e N= 7.491.384,47 m, no azimute de 201°43'01", na extensão de 60,38 m; Do vértice **PUMA-V-212** segue até o vértice **PUMA-V-213**, de coordenada U T M E= 564.948,48 m e N= 7.491.335,00 m, no azimute de 187°38'41", na extensão de 49,91 m; Do vértice **PUMA-V-213** segue até o vértice **PUMA-V-214**, de



Prefeitura de Assis

Secretaria Municipal de Planejamento Obras e Serviços

coordenada U T M E= 564.952,70 m e N= 7.491.294,59 m, no azimute de 174°02'18", na extensão de 40,63 m; Do vértice **PUMA-V-214** segue até o vértice **PUMA-V-215**, de coordenada U T M E= 564.968,40 m e N= 7.491.260,47 m, no azimute de 155°17'27", na extensão de 37,56 m; Do vértice **PUMA-V-215** segue até o vértice **PUMA-V-216**, de coordenada U T M E= 564.976,86 m e N= 7.491.238,15 m, no azimute de 159°14'30", na extensão de 23,87 m; Do vértice **PUMA-V-216** segue até o vértice **PUMA-V-217**, de coordenada U T M E= 564.971,91 m e N= 7.491.177,57 m, no azimute de 184°40'17", na extensão de 60,78 m; Do vértice **PUMA-V-217** segue até o vértice **PUMA-V-218**, de coordenada U T M E= 564.980,43 m e N= 7.491.099,65 m, no azimute de 173°45'36", na extensão de 78,38 m; Do vértice **PUMA-V-218** segue até o vértice **PUMA-V-219**, de coordenada U T M E= 564.990,18 m e N= 7.491.035,50 m, no azimute de 171°21'28", na extensão de 64,89 m; Do vértice **PUMA-V-219** segue até o vértice **PUMA-V-220**, de coordenada U T M E= 564.983,22 m e N= 7.490.975,83 m, no azimute de 186°39'11", na extensão de 60,07 m; Do vértice **PUMA-V-220** segue até o vértice **PUMA-V-221**, de coordenada U T M E= 564.953,35 m e N= 7.490.943,01 m, no azimute de 222°18'21", na extensão de 44,38 m; Do vértice **PUMA-V-221** segue até o vértice **PUMA-M-084**, de coordenada U T M E= 564.882,94 m e N= 7.490.921,17 m, no azimute de 252°46'01", na extensão de 73,72 m; Do vértice **PUMA-M-084** segue até o vértice **PUMA-V-222**, de coordenada U T M E= 564.864,44 m e N= 7.490.952,23 m, no azimute de 329°13'16", na extensão de 36,15 m; Do vértice **PUMA-V-222** segue até o vértice **PUMA-V-223**, de coordenada U T M E= 564.812,65 m e N= 7.490.991,98 m, no azimute de 307°30'25", na extensão de 65,29 m; Do vértice **PUMA-V-223** segue até o vértice **PUMA-V-224**, de coordenada U T M E= 564.765,22 m e N= 7.491.072,30 m, no azimute de 329°26'15", na extensão de 93,28 m; Do vértice **PUMA-V-224** segue até o vértice **PUMA-V-225**, de coordenada U T M E= 564.716,44 m e N= 7.491.106,12 m, no azimute de 304°44'03", na extensão de 59,36 m; Do vértice **PUMA-V-225** segue até o vértice **PUMA-V-226**, de coordenada U T M E= 564.669,65 m e N= 7.491.139,93 m, no azimute de 305°51'05", na extensão de 57,73 m; Do vértice **PUMA-V-226** segue até o vértice **PUMA-V-227**, de coordenada U T M E= 564.649,74 m e N= 7.491.165,79 m, no azimute de 322°24'24", na extensão de 32,64 m; Do vértice **PUMA-V-227** segue até o vértice **PUMA-V-228**, de coordenada U T M E= 564.568,12 m e N= 7.491.165,79 m, no azimute de 270°00'00", na



Prefeitura de Assis

Secretaria Municipal de Planejamento Obras e Serviços

extensão de 81,62 m; Do vértice **PUMA-V-228** segue até o vértice **PUMA-V-229**, de coordenada U T M E= 564.524,32 m e N= 7.491.157,83 m, no azimute de 259°41'59", na extensão de 44,52 m; Do vértice **PUMA-V-229** segue até o vértice **PUMA-V-230**, de coordenada U T M E= 564.504,57 m e N= 7.491.178,55 m, no azimute de 316°22'23", na extensão de 28,62 m; Do vértice **PUMA-V-230** segue até o vértice **PUMA-V-231**, de coordenada U T M E= 564.486,80 m e N= 7.491.222,62 m, no azimute de 338°02'23", na extensão de 47,52 m; Do vértice **PUMA-V-231** segue até o vértice **PUMA-V-232**, de coordenada U T M E= 564.468,33 m e N= 7.491.231,21 m, no azimute de 294°56'32", na extensão de 20,37 m; Do vértice **PUMA-V-232** segue até o vértice **PUMA-V-233**, de coordenada U T M E= 564.434,33 m e N= 7.491.251,14 m, no azimute de 300°22'40", na extensão de 39,41 m; Do vértice **PUMA-V-233** segue até o vértice **PUMA-V-234**, de coordenada U T M E= 564.394,44 m e N= 7.491.261,10 m, no azimute de 284°01'10", na extensão de 41,11 m; Do vértice **PUMA-V-234** segue até o vértice **PUMA-V-235**, de coordenada U T M E= 564.334,60 m e N= 7.491.264,73 m, no azimute de 273°28'17", na extensão de 59,95 m; Do vértice **PUMA-V-235** segue até o vértice **PUMA-V-236**, de coordenada U T M E= 564.297,13 m e N= 7.491.283,02 m, no azimute de 296°01'05", na extensão de 41,70 m; Do vértice **PUMA-V-236** segue até o vértice **PUMA-V-237**, de coordenada U T M E= 564.263,59 m e N= 7.491.306,12 m, no azimute de 304°33'23", na extensão de 40,73 m; Do vértice **PUMA-V-237** segue até o vértice **PUMA-V-238**, de coordenada U T M E= 564.227,78 m e N= 7.491.337,83 m, no azimute de 311°31'30", na extensão de 47,83 m; Do vértice **PUMA-V-238** segue até o vértice **PUMA-V-239**, de coordenada U T M E= 564.204,99 m e N= 7.491.360,13 m, no azimute de 314°22'39", na extensão de 31,89 m; Do vértice **PUMA-V-239** segue até o vértice **PUMA-V-240**, de coordenada U T M E= 564.179,07 m e N= 7.491.328,42 m, no azimute de 219°15'46", na extensão de 40,96 m; Do vértice **PUMA-V-240** segue até o vértice **PUMA-M-083**, de coordenada U T M E= 563.994,28 m e N= 7.491.102,19 m, no azimute de 219°14'34", na extensão de 292,11 m; Do vértice **PUMA-M-083** segue até o vértice **PUMA-V-241**, de coordenada U T M E= 563.832,39 m e N= 7.491.243,05 m, no azimute de 311°01'35", na extensão de 214,59 m; Do vértice **PUMA-V-241** segue até o vértice **PUMA-V-242**, de coordenada U T M E= 563.746,05 m e N= 7.491.318,17 m, no azimute de 311°01'29", na extensão de 114,44 m; Do vértice **PUMA-V-242** segue até o vértice **PUMA-V-243**, de



Prefeitura de Assis

Secretaria Municipal de Planejamento Obras e Serviços

coordenada U T M E= 563.696,18 m e N= 7.491.375,10 m, no azimute de $318^{\circ}46'55''$, na extensão de 75,68 m; Do vértice **PUMA-V-243** segue até o vértice **PUMA-M-082**, de coordenada U T M E= 563.543,32 m e N= 7.491.549,58 m, no azimute de $318^{\circ}46'44''$, na extensão de 231,97 m; Do vértice **PUMA-M-082** segue até o vértice **PUMA-M-081**, de coordenada U T M E= 562.474,30 m e N= 7.490.665,14 m, no azimute de $230^{\circ}23'52''$, na extensão de 1.387,46 m; Do vértice **PUMA-M-081** segue até o vértice **PUMA-M-080**, de coordenada U T M E= 562.428,48 m e N= 7.490.784,61 m, no azimute de $339^{\circ}01'01''$, na extensão de 127,96 m; Do vértice **PUMA-M-080** segue até o vértice **PUMA-M-079**, de coordenada U T M E= 562.180,68 m e N= 7.490.731,47 m, no azimute de $257^{\circ}53'47''$, na extensão de 253,43 m; Do vértice **PUMA-M-079** segue até o vértice **PUMA-M-078**, de coordenada U T M E= 561.839,65 m e N= 7.490.608,68 m, no azimute de $250^{\circ}11'54''$, na extensão de 362,46 m; Do vértice **PUMA-M-078** segue até o vértice **PUMA-M-077**, de coordenada U T M E= 561.965,30 m e N= 7.490.257,89 m, no azimute de $160^{\circ}17'34''$, na extensão de 372,61 m; Do vértice **PUMA-M-077** segue até o vértice **PUMA-M-076**, de coordenada U T M E= 561.549,47 m e N= 7.490.107,36 m, no azimute de $250^{\circ}05'59''$, na extensão de 442,24 m; Do vértice **PUMA-M-076** segue até o vértice **PUMA-M-075**, de coordenada U T M E= 561.493,25 m e N= 7.490.390,13 m, no azimute de $348^{\circ}45'19''$, na extensão de 288,30 m; Do vértice **PUMA-M-075** segue até o vértice **PUMA-M-074**, de coordenada U T M E= 560.932,32 m e N= 7.490.182,41 m, no azimute de $249^{\circ}40'47''$, na extensão de 598,16 m; Do vértice **PUMA-M-074** segue até o vértice **PUMA-M-073**, de coordenada U T M E= 561.160,92 m e N= 7.489.467,50 m, no azimute de $162^{\circ}16'04''$, na extensão de 750,57 m; Do vértice **PUMA-M-073** segue até o vértice **PUMA-M-072**, de coordenada U T M E= 561.127,53 m e N= 7.489.454,43 m, no azimute de $248^{\circ}37'22''$, na extensão de 35,86 m; Do vértice **PUMA-M-072** segue até o vértice **PUMA-M-071**, de coordenada U T M E= 560.959,95 m e N= 7.489.576,71 m, no azimute de $306^{\circ}07'03''$, na extensão de 207,45 m; Do vértice **PUMA-M-071** segue até o vértice **PUMA-M-070**, de coordenada U T M E= 560.832,37 m e N= 7.489.767,47 m, no azimute de $326^{\circ}13'32''$, na extensão de 229,49 m; Do vértice **PUMA-M-070** segue até o vértice **PUMA-M-069**, de coordenada U T M E= 560.882,98 m e N= 7.489.784,95 m, no azimute de $70^{\circ}56'45''$, na extensão de 53,54 m; Do vértice **PUMA-M-069** segue até o vértice **PUMA-M-068**, de coordenada U T M E= 560.743,85 m e N= 7.489.936,50 m, no azimute de $317^{\circ}26'48''$, na



Prefeitura de Assis

Secretaria Municipal de Planejamento Obras e Serviços

extensão de 205,73 m; Do vértice **PUMA-M-068** segue até o vértice **PUMA-M-067**, de coordenada U T M E= 560.773,77 m e N= 7.490.018,52 m, no azimute de 20°02'29", na extensão de 87,31 m; Do vértice **PUMA-M-067** segue até o vértice **PUMA-V-244**, de coordenada U T M E= 560.748,60 m e N= 7.490.080,89 m, no azimute de 338°01'23", na extensão de 67,26 m; Do vértice **PUMA-V-244** segue até o vértice **PUMA-V-245**, de coordenada U T M E= 560.584,09 m e N= 7.490.242,64 m, no azimute de 314°30'55", na extensão de 230,71 m; Do vértice **PUMA-V-245** segue até o vértice **PUMA-M-066**, de coordenada U T M E= 560.528,75 m e N= 7.490.332,64 m, no azimute de 328°24'47", na extensão de 105,65 m; Do vértice **PUMA-M-066** segue até o vértice **PUMA-V-246**, de coordenada U T M E= 560.465,88 m e N= 7.490.284,67 m, no azimute de 232°39'23", na extensão de 79,08 m; Do vértice **PUMA-V-246** segue até o vértice **PUMA-V-247**, de coordenada U T M E= 560.431,69 m e N= 7.490.236,63 m, no azimute de 215°26'22", na extensão de 58,96 m; Do vértice **PUMA-V-247** segue até o vértice **PUMA-V-248**, de coordenada U T M E= 560.397,07 m e N= 7.490.243,99 m, no azimute de 282°00'07", na extensão de 35,39 m; Do vértice **PUMA-V-248** segue até o vértice **PUMA-V-249**, de coordenada U T M E= 560.363,11 m e N= 7.490.265,00 m, no azimute de 301°44'38", na extensão de 39,93 m; Do vértice **PUMA-V-249** segue até o vértice **PUMA-V-250**, de coordenada U T M E= 560.321,59 m e N= 7.490.296,24 m, no azimute de 306°57'29", na extensão de 51,96 m; Do vértice **PUMA-V-250** segue até o vértice **PUMA-V-251**, de coordenada U T M E= 560.274,91 m e N= 7.490.312,51 m, no azimute de 289°12'56", na extensão de 49,43 m; Do vértice **PUMA-V-251** segue até o vértice **PUMA-V-252**, de coordenada U T M E= 560.216,15 m e N= 7.490.325,44 m, no azimute de 282°24'36", na extensão de 60,17 m; Do vértice **PUMA-V-252** segue até o vértice **PUMA-V-253**, de coordenada U T M E= 560.144,02 m e N= 7.490.381,12 m, no azimute de 307°39'57", na extensão de 91,12 m; Do vértice **PUMA-V-253** segue até o vértice **PUMA-V-254**, de coordenada U T M E= 560.119,57 m e N= 7.490.437,53 m, no azimute de 336°33'59", na extensão de 61,48 m; Do vértice **PUMA-V-254** segue até o vértice **PUMA-V-255**, de coordenada U T M E= 560.089,95 m e N= 7.490.471,63 m, no azimute de 319°01'18", na extensão de 45,17 m; Do vértice **PUMA-V-255** segue até o vértice **PUMA-V-256**, de coordenada U T M E= 560.057,60 m e N= 7.490.499,10 m, no azimute de 310°20'10", na extensão de 42,44 m; Do vértice **PUMA-V-256** segue até o vértice **PUMA-V-257**, de



Prefeitura de Assis

Secretaria Municipal de Planejamento Obras e Serviços

coordenada U T M E= 560.016,52 m e N= 7.490.520,48 m, no azimute de 297°29'41", na extensão de 46,31 m; Do vértice **PUMA-V-257** segue até o vértice **PUMA-V-258**, de coordenada U T M E= 559.987,94 m e N= 7.490.544,72 m, no azimute de 310°18'10", na extensão de 37,48 m; Do vértice **PUMA-V-258** segue até o vértice **PUMA-V-259**, de coordenada U T M E= 559.960,99 m e N= 7.490.580,81 m, no azimute de 323°14'59", na extensão de 45,04 m; Do vértice **PUMA-V-259** segue até o vértice **PUMA-V-260**, de coordenada U T M E= 559.937,80 m e N= 7.490.634,14 m, no azimute de 336°29'55", na extensão de 58,15 m; Do vértice **PUMA-V-260** segue até o vértice **PUMA-V-261**, de coordenada U T M E= 559.942,80 m e N= 7.490.657,11 m, no azimute de 12°16'49", na extensão de 23,51 m; Do vértice **PUMA-V-261** segue até o vértice **PUMA-V-262**, de coordenada U T M E= 559.942,00 m e N= 7.490.661,02 m, no azimute de 348°26'12", na extensão de 3,99 m; Do vértice **PUMA-V-262** segue até o vértice **PUMA-V-263**, de coordenada U T M E= 559.949,82 m e N= 7.490.662,54 m, no azimute de 79°00'01", na extensão de 7,97 m; Do vértice **PUMA-V-263** segue até o vértice **PUMA-V-264**, de coordenada U T M E= 559.980,89 m e N= 7.490.669,70 m, no azimute de 77°01'22", na extensão de 31,88 m; Do vértice **PUMA-V-264** segue até o vértice **PUMA-M-064**, de coordenada U T M E= 560.004,22 m e N= 7.490.676,64 m, no azimute de 73°26'02", na extensão de 24,34 m; Do vértice **PUMA-M-064** segue até o vértice **PUMA-V-265**, de coordenada U T M E= 559.932,96 m e N= 7.490.769,97 m, no azimute de 322°38'14", na extensão de 117,42 m; Do vértice **PUMA-V-265** segue até o vértice **PUMA-V-266**, de coordenada U T M E= 559.878,48 m e N= 7.490.856,12 m, no azimute de 327°41'29", na extensão de 101,93 m; Do vértice **PUMA-V-266** segue até o vértice **PUMA-V-267**, de coordenada U T M E= 559.803,70 m e N= 7.490.951,33 m, no azimute de 321°51'11", na extensão de 121,07 m; Do vértice **PUMA-V-267** segue até o vértice **PUMA-V-268**, de coordenada U T M E= 559.774,63 m e N= 7.491.015,38 m, no azimute de 335°35'18", na extensão de 70,34 m; Do vértice **PUMA-V-268** segue até o vértice **PUMA-M-063**, de coordenada U T M E= 559.738,06 m e N= 7.491.149,49 m, no azimute de 344°44'49", na extensão de 139,01 m; Do vértice **PUMA-M-063** segue até o vértice **PUMA-V-269**, de coordenada U T M E= 559.690,48 m e N= 7.491.142,11 m, no azimute de 261°11'00", na extensão de 48,15 m; Do vértice **PUMA-V-269** segue até o vértice **PUMA-V-270**, de coordenada U T M E= 559.643,26 m e N= 7.491.134,30 m, no azimute de 260°36'31", na



Prefeitura de Assis

Secretaria Municipal de Planejamento Obras e Serviços

extensão de 47,86 m; Do vértice **PUMA-V-270** segue até o vértice **PUMA-M-062**, de coordenada U T M E= 559.601,75 m e N= 7.491.058,77 m, no azimute de 208°47'33", na extensão de 86,19 m; Do vértice **PUMA-M-062** segue até o vértice **PUMA-M-061**, de coordenada U T M E= 559.465,73 m e N= 7.491.033,98 m, no azimute de 259°40'16", na extensão de 138,26 m; Do vértice **PUMA-M-061** segue até o vértice **PUMA-M-060**, de coordenada U T M E= 559.458,71 m e N= 7.491.061,39 m, no azimute de 345°38'05", na extensão de 28,29 m; Do vértice **PUMA-M-060** segue até o vértice **PUMA-M-059**, de coordenada U T M E= 558.626,16 m e N= 7.490.927,36 m, no azimute de 260°51'16", na extensão de 843,27 m; Do vértice **PUMA-M-059** segue até o vértice **PUMA-M-058**, de coordenada U T M E= 558.612,35 m e N= 7.490.890,85 m, no azimute de 200°43'09", na extensão de 39,03 m; Do vértice **PUMA-M-058** segue até o vértice **PUMA-M-057**, de coordenada U T M E= 558.608,62 m e N= 7.490.454,93 m, no azimute de 180°29'25", na extensão de 435,94 m; Do vértice **PUMA-M-057** segue até o vértice **PUMA-V-271**, de coordenada U T M E= 558.608,30 m e N= 7.490.446,73 m, no azimute de 182°14'05", na extensão de 8,21 m; Do vértice **PUMA-V-271** segue até o vértice **PUMA-V-272**, de coordenada U T M E= 558.602,10 m e N= 7.490.302,38 m, no azimute de 182°27'34", na extensão de 144,48 m; Do vértice **PUMA-V-272** segue até o vértice **PUMA-V-273**, de coordenada U T M E= 558.739,12 m e N= 7.490.035,51 m, no azimute de 152°49'21", na extensão de 299,99 m; Do vértice **PUMA-V-273** segue até o vértice **PUMA-V-274**, de coordenada U T M E= 558.751,89 m e N= 7.490.008,80 m, no azimute de 154°26'51", na extensão de 29,61 m; Do vértice **PUMA-V-274** segue até o vértice **PUMA-V-275**, de coordenada U T M E= 558.784,23 m e N= 7.489.935,23 m, no azimute de 156°16'14", na extensão de 80,36 m; Do vértice **PUMA-V-275** segue até o vértice **PUMA-V-276**, de coordenada U T M E= 558.716,60 m e N= 7.489.865,04 m, no azimute de 223°56'09", na extensão de 97,47 m; Do vértice **PUMA-V-276** segue até o vértice **PUMA-V-277**, de coordenada U T M E= 558.622,32 m e N= 7.489.765,68 m, no azimute de 223°29'50", na extensão de 136,97 m; Do vértice **PUMA-V-277** segue até o vértice **PUMA-V-278**, de coordenada U T M E= 558.573,76 m e N= 7.489.677,61 m, no azimute de 208°52'17", na extensão de 100,57 m; Do vértice **PUMA-V-278** segue até o vértice **PUMA-V-279**, de coordenada U T M E= 558.563,86 m e N= 7.489.669,04 m, no azimute de 229°07'07", na extensão de 13,09 m; Do vértice **PUMA-V-279** segue até o vértice **PUMA-V-280**, de



Prefeitura de Assis

Secretaria Municipal de Planejamento Obras e Serviços

coordenada U T M E= 558.492,43 m e N= 7.489.607,07 m, no azimute de 229°03'23", na extensão de 94,56 m; Do vértice **PUMA-V-280** segue até o vértice **PUMA-V-281**, de coordenada U T M E= 558.429,83 m e N= 7.489.723,61 m, no azimute de 331°45'26", na extensão de 132,29 m; Do vértice **PUMA-V-281** segue até o vértice **PUMA-V-282**, de coordenada U T M E= 558.349,28 m e N= 7.489.872,51 m, no azimute de 331°35'17", na extensão de 169,29 m; Do vértice **PUMA-V-282** segue até o vértice **PUMA-V-283**, de coordenada U T M E= 558.175,81 m e N= 7.490.187,31 m, no azimute de 331°08'35", na extensão de 359,43 m; Do vértice **PUMA-V-283** segue até o vértice **PUMA-V-284**, de coordenada U T M E= 558.162,23 m e N= 7.490.208,18 m, no azimute de 326°56'53", na extensão de 24,90 m; Do vértice **PUMA-V-284** segue até o vértice **PUMA-M-055**, de coordenada U T M E= 558.086,17 m e N= 7.490.079,80 m, no azimute de 210°38'42", na extensão de 149,22 m; Do vértice **PUMA-M-055** segue até o vértice **PUMA-M-054**, de coordenada U T M E= 557.654,33 m e N= 7.490.560,41 m, no azimute de 318°03'34", na extensão de 646,12 m; Do vértice **PUMA-M-054** segue até o vértice **PUMA-V-285**, de coordenada U T M E= 557.644,17 m e N= 7.490.571,92 m, no azimute de 318°33'53", na extensão de 15,35 m; Do vértice **PUMA-V-285** segue até o vértice **PUMA-V-286**, de coordenada U T M E= 557.631,16 m e N= 7.490.584,08 m, no azimute de 313°03'57", na extensão de 17,81 m; Do vértice **PUMA-V-286** segue até o vértice **PUMA-V-287**, de coordenada U T M E= 557.521,46 m e N= 7.490.521,36 m, no azimute de 240°14'30", na extensão de 126,36 m; Do vértice **PUMA-V-287** segue até o vértice **PUMA-V-288**, de coordenada U T M E= 557.506,24 m e N= 7.490.518,08 m, no azimute de 257°50'18", na extensão de 15,57 m; Do vértice **PUMA-V-288** segue até o vértice **PUMA-V-289**, de coordenada U T M E= 557.489,17 m e N= 7.490.521,78 m, no azimute de 282°13'48", na extensão de 17,47 m; Do vértice **PUMA-V-289** segue até o vértice **PUMA-V-290**, de coordenada U T M E= 557.445,56 m e N= 7.490.512,74 m, no azimute de 258°17'20", na extensão de 44,54 m; Do vértice **PUMA-V-290** segue até o vértice **PUMA-V-291**, de coordenada U T M E= 557.411,21 m e N= 7.490.511,30 m, no azimute de 267°35'58", na extensão de 34,38 m; Do vértice **PUMA-V-291** segue até o vértice **PUMA-V-292**, de coordenada U T M E= 557.394,55 m e N= 7.490.517,25 m, no azimute de 289°39'14", na extensão de 17,69 m; Do vértice **PUMA-V-292** segue até o vértice **PUMA-V-293**, de coordenada U T M E= 557.359,89 m e N= 7.490.511,02 m, no azimute de 259°48'36", na



Prefeitura de Assis

Secretaria Municipal de Planejamento Obras e Serviços

extensão de 35,22 m; Do vértice **PUMA-V-293** segue até o vértice **PUMA-V-294**, de coordenada U T M E= 557.340,06 m e N= 7.490.504,26 m, no azimute de 251°10'33", na extensão de 20,95 m; Do vértice **PUMA-V-294** segue até o vértice **PUMA-V-295**, de coordenada U T M E= 557.325,36 m e N= 7.490.512,41 m, no azimute de 299°00'18", na extensão de 16,81 m; Do vértice **PUMA-V-295** segue até o vértice **PUMA-V-296**, de coordenada U T M E= 557.315,80 m e N= 7.490.515,44 m, no azimute de 287°35'09", na extensão de 10,03 m; Do vértice **PUMA-V-296** segue até o vértice **PUMA-V-297**, de coordenada U T M E= 557.309,04 m e N= 7.490.511,25 m, no azimute de 238°12'30", na extensão de 7,95 m; Do vértice **PUMA-V-297** segue até o vértice **PUMA-V-298**, de coordenada U T M E= 557.292,01 m e N= 7.490.519,40 m, no azimute de 295°34'27", na extensão de 18,88 m; Do vértice **PUMA-V-298** segue até o vértice **PUMA-V-299**, de coordenada U T M E= 557.270,55 m e N= 7.490.522,90 m, no azimute de 279°15'47", na extensão de 21,74 m; Do vértice **PUMA-V-299** segue até o vértice **PUMA-V-300**, de coordenada U T M E= 557.249,79 m e N= 7.490.531,28 m, no azimute de 291°58'55", na extensão de 22,39 m; Do vértice **PUMA-V-300** segue até o vértice **PUMA-V-301**, de coordenada U T M E= 557.236,03 m e N= 7.490.531,98 m, no azimute de 272°54'44", na extensão de 13,78 m; Do vértice **PUMA-V-301** segue até o vértice **PUMA-V-302**, de coordenada U T M E= 557.231,73 m e N= 7.490.535,78 m, no azimute de 311°28'04", na extensão de 5,74 m; Do vértice **PUMA-V-302** segue até o vértice **PUMA-V-303**, de coordenada U T M E= 557.223,10 m e N= 7.490.538,81 m, no azimute de 289°20'46", na extensão de 9,15 m; Do vértice **PUMA-V-303** segue até o vértice **PUMA-V-304**, de coordenada U T M E= 557.211,20 m e N= 7.490.542,07 m, no azimute de 285°19'13", na extensão de 12,34 m; Do vértice **PUMA-V-304** segue até o vértice **PUMA-V-305**, de coordenada U T M E= 557.198,14 m e N= 7.490.539,97 m, no azimute de 260°51'55", na extensão de 13,23 m; Do vértice **PUMA-V-305** segue até o vértice **PUMA-V-306**, de coordenada U T M E= 557.190,44 m e N= 7.490.540,90 m, no azimute de 276°53'12", na extensão de 7,76 m; Do vértice **PUMA-V-306** segue até o vértice **PUMA-V-307**, de coordenada U T M E= 557.187,64 m e N= 7.490.549,76 m, no azimute de 342°27'43", na extensão de 9,29 m; Do vértice **PUMA-V-307** segue até o vértice **PUMA-V-308**, de coordenada U T M E= 557.179,24 m e N= 7.490.570,03 m, no azimute de 337°29'26", na extensão de 21,94 m; Do vértice **PUMA-V-308** segue até o vértice **PUMA-V-309**, de



Prefeitura de Assis

Secretaria Municipal de Planejamento Obras e Serviços

coordenada U T M E= 557.166,42 m e N= 7.490.579,58 m, no azimute de 306°41'01", na extensão de 15,99 m; Do vértice **PUMA-V-309** segue até o vértice **PUMA-V-310**, de coordenada U T M E= 557.149,86 m e N= 7.490.585,17 m, no azimute de 288°39'10", na extensão de 17,48 m; Do vértice **PUMA-V-310** segue até o vértice **PUMA-V-311**, de coordenada U T M E= 557.135,54 m e N= 7.490.587,94 m, no azimute de 280°56'52", na extensão de 14,59 m; Do vértice **PUMA-V-311** segue até o vértice **PUMA-V-312**, de coordenada U T M E= 557.129,37 m e N= 7.490.597,90 m, no azimute de 328°13'22", na extensão de 11,72 m; Do vértice **PUMA-V-312** segue até o vértice **PUMA-V-313**, de coordenada U T M E= 557.107,53 m e N= 7.490.599,32 m, no azimute de 273°43'12", na extensão de 21,89 m; Do vértice **PUMA-V-313** segue até o vértice **PUMA-V-314**, de coordenada U T M E= 557.086,65 m e N= 7.490.612,60 m, no azimute de 302°27'25", na extensão de 24,75 m; Do vértice **PUMA-V-314** segue até o vértice **PUMA-V-315**, de coordenada U T M E= 557.053,59 m e N= 7.490.628,68 m, no azimute de 295°56'16", na extensão de 36,76 m; Do vértice **PUMA-V-315** segue até o vértice **PUMA-M-053**, de coordenada U T M E= 557.043,84 m e N= 7.490.601,22 m, no azimute de 199°32'53", na extensão de 29,14 m; Do vértice **PUMA-M-053** segue até o vértice **PUMA-V-316**, de coordenada U T M E= 557.048,68 m e N= 7.490.631,56 m, no azimute de 9°03'50", na extensão de 30,72 m; Do vértice **PUMA-V-316** segue até o vértice **PUMA-V-317**, de coordenada U T M E= 557.005,88 m e N= 7.490.655,26 m, no azimute de 298°58'30", na extensão de 48,92 m; Do vértice **PUMA-V-317** segue até o vértice **PUMA-V-318**, de coordenada U T M E= 556.949,16 m e N= 7.490.709,17 m, no azimute de 313°32'42", na extensão de 78,25 m; Do vértice **PUMA-V-318** segue até o vértice **PUMA-V-319**, de coordenada U T M E= 556.838,21 m e N= 7.490.833,53 m, no azimute de 318°15'42", na extensão de 166,66 m; Do vértice **PUMA-V-319** segue até o vértice **PUMA-V-320**, de coordenada U T M E= 556.825,26 m e N= 7.490.853,18 m, no azimute de 326°36'50", na extensão de 23,53 m; Do vértice **PUMA-V-320** segue até o vértice **PUMA-V-321**, de coordenada U T M E= 556.809,90 m e N= 7.490.860,37 m, no azimute de 295°05'03", na extensão de 16,96 m; Do vértice **PUMA-V-321** segue até o vértice **PUMA-V-322**, de coordenada U T M E= 556.804,62 m e N= 7.490.877,63 m, no azimute de 342°59'26", na extensão de 18,05 m; Do vértice **PUMA-V-322** segue até o vértice **PUMA-V-323**, de coordenada U T M E= 556.786,28 m e N= 7.490.888,98 m, no azimute de 301°45'07", na



Prefeitura de Assis

Secretaria Municipal de Planejamento Obras e Serviços

extensão de 21,57 m; Do vértice **PUMA-V-323** segue até o vértice **PUMA-V-324**, de coordenada U T M E= 556.765,17 m e N= 7.490.901,44 m, no azimute de 300°33'03", na extensão de 24,51 m; Do vértice **PUMA-V-324** segue até o vértice **PUMA-V-325**, de coordenada U T M E= 556.755,09 m e N= 7.490.919,17 m, no azimute de 330°22'50", na extensão de 20,40 m; Do vértice **PUMA-V-325** segue até o vértice **PUMA-V-326**, de coordenada U T M E= 556.734,46 m e N= 7.490.931,15 m, no azimute de 300°08'39", na extensão de 23,86 m; Do vértice **PUMA-V-326** segue até o vértice **PUMA-V-327**, de coordenada U T M E= 556.730,62 m e N= 7.490.940,74 m, no azimute de 338°10'41", na extensão de 10,33 m; Do vértice **PUMA-V-327** segue até o vértice **PUMA-V-328**, de coordenada U T M E= 556.707,59 m e N= 7.490.957,99 m, no azimute de 306°50'03", na extensão de 28,77 m; Do vértice **PUMA-V-328** segue até o vértice **PUMA-V-329**, de coordenada U T M E= 556.687,43 m e N= 7.490.969,02 m, no azimute de 298°41'03", na extensão de 22,98 m; Do vértice **PUMA-V-329** segue até o vértice **PUMA-V-330**, de coordenada U T M E= 556.646,07 m e N= 7.491.009,57 m, no azimute de 314°26'00", na extensão de 57,92 m; Do vértice **PUMA-V-330** segue até o vértice **PUMA-V-331**, de coordenada U T M E= 556.625,43 m e N= 7.491.030,18 m, no azimute de 314°57'30", na extensão de 29,17 m; Do vértice **PUMA-V-331** segue até o vértice **PUMA-V-332**, de coordenada U T M E= 556.619,67 m e N= 7.491.041,68 m, no azimute de 333°23'42", na extensão de 12,86 m; Do vértice **PUMA-V-332** segue até o vértice **PUMA-V-333**, de coordenada U T M E= 556.603,36 m e N= 7.491.059,42 m, no azimute de 317°24'17", na extensão de 24,10 m; Do vértice **PUMA-V-333** segue até o vértice **PUMA-V-334**, de coordenada U T M E= 556.593,76 m e N= 7.491.062,77 m, no azimute de 289°14'13", na extensão de 10,17 m; Do vértice **PUMA-V-334** segue até o vértice **PUMA-V-335**, de coordenada U T M E= 556.573,13 m e N= 7.491.083,86 m, no azimute de 315°37'54", na extensão de 29,50 m; Do vértice **PUMA-V-335** segue até o vértice **PUMA-V-336**, de coordenada U T M E= 556.545,78 m e N= 7.491.112,14 m, no azimute de 315°57'28", na extensão de 39,34 m; Do vértice **PUMA-V-336** segue até o vértice **PUMA-V-337**, de coordenada U T M E= 556.513,63 m e N= 7.491.141,86 m, no azimute de 312°45'03", na extensão de 43,78 m; Do vértice **PUMA-V-337** segue até o vértice **PUMA-V-338**, de coordenada U T M E= 556.489,15 m e N= 7.491.165,34 m, no azimute de 313°48'20", na extensão de 33,92 m; Do vértice **PUMA-V-338** segue até o vértice **PUMA-V-339**, de



Prefeitura de Assis

Secretaria Municipal de Planejamento Obras e Serviços

coordenada U T M E= 556.447,31 m e N= 7.491.204,89 m, no azimute de 313°23'18", na extensão de 57,57 m; Do vértice **PUMA-V-339** segue até o vértice **PUMA-V-340**, de coordenada U T M E= 556.424,76 m e N= 7.491.222,14 m, no azimute de 307°24'53", na extensão de 28,39 m; Do vértice **PUMA-V-340** segue até o vértice **PUMA-M-052**, de coordenada U T M E= 556.396,71 m e N= 7.491.214,17 m, no azimute de 254°08'18", na extensão de 29,16 m; Do vértice **PUMA-M-052** segue até o vértice **PUMA-V-341**, de coordenada U T M E= 556.412,05 m e N= 7.491.229,14 m, no azimute de 45°41'58", na extensão de 21,43 m; Do vértice **PUMA-V-341** segue até o vértice **PUMA-V-342**, de coordenada U T M E= 556.404,25 m e N= 7.491.257,26 m, no azimute de 344°29'49", na extensão de 29,18 m; Do vértice **PUMA-V-342** segue até o vértice **PUMA-V-343**, de coordenada U T M E= 556.383,63 m e N= 7.491.266,59 m, no azimute de 294°20'44", na extensão de 22,63 m; Do vértice **PUMA-V-343** segue até o vértice **PUMA-V-344**, de coordenada U T M E= 556.374,76 m e N= 7.491.292,92 m, no azimute de 341°22'57", na extensão de 27,78 m; Do vértice **PUMA-V-344** segue até o vértice **PUMA-V-345**, de coordenada U T M E= 556.348,07 m e N= 7.491.297,26 m, no azimute de 279°14'09", na extensão de 27,04 m; Do vértice **PUMA-V-345** segue até o vértice **PUMA-V-346**, de coordenada U T M E= 556.345,92 m e N= 7.491.313,48 m, no azimute de 352°26'58", na extensão de 16,36 m; Do vértice **PUMA-V-346** segue até o vértice **PUMA-V-347**, de coordenada U T M E= 556.330,59 m e N= 7.491.323,59 m, no azimute de 303°24'16", na extensão de 18,36 m; Do vértice **PUMA-V-347** segue até o vértice **PUMA-V-348**, de coordenada U T M E= 556.318,28 m e N= 7.491.335,96 m, no azimute de 315°08'21", na extensão de 17,45 m; Do vértice **PUMA-V-348** segue até o vértice **PUMA-V-349**, de coordenada U T M E= 556.295,90 m e N= 7.491.354,64 m, no azimute de 309°51'03", na extensão de 29,15 m; Do vértice **PUMA-V-349** segue até o vértice **PUMA-V-350**, de coordenada U T M E= 556.275,06 m e N= 7.491.374,23 m, no azimute de 313°13'45", na extensão de 28,60 m; Do vértice **PUMA-V-350** segue até o vértice **PUMA-V-351**, de coordenada U T M E= 556.260,04 m e N= 7.491.376,38 m, no azimute de 278°08'46", na extensão de 15,17 m; Do vértice **PUMA-V-351** segue até o vértice **PUMA-V-352**, de coordenada U T M E= 556.246,24 m e N= 7.491.390,77 m, no azimute de 316°11'56", na extensão de 19,94 m; Do vértice **PUMA-V-352** segue até o vértice **PUMA-V-353**, de coordenada U T M E= 556.211,09 m e N= 7.491.410,98 m, no azimute de 299°53'51", na



Prefeitura de Assis

Secretaria Municipal de Planejamento Obras e Serviços

extensão de 40,55 m; Do vértice **PUMA-V-353** segue até o vértice **PUMA-V-354**, de coordenada U T M E= 556.204,17 m e N= 7.491.422,68 m, no azimute de 329°23'52", na extensão de 13,59 m; Do vértice **PUMA-V-354** segue até o vértice **PUMA-V-355**, de coordenada U T M E= 556.194,05 m e N= 7.491.438,81 m, no azimute de 327°53'45", na extensão de 19,04 m; Do vértice **PUMA-V-355** segue até o vértice **PUMA-V-356**, de coordenada U T M E= 556.187,66 m e N= 7.491.440,94 m, no azimute de 288°26'06", na extensão de 6,74 m; Do vértice **PUMA-V-356** segue até o vértice **PUMA-V-357**, de coordenada U T M E= 556.156,96 m e N= 7.491.442,18 m, no azimute de 272°18'47", na extensão de 30,73 m; Do vértice **PUMA-V-357** segue até o vértice **PUMA-V-358**, de coordenada U T M E= 556.151,10 m e N= 7.491.432,79 m, no azimute de 211°58'01", na extensão de 11,07 m; Do vértice **PUMA-V-358** segue até o vértice **PUMA-V-359**, de coordenada U T M E= 556.141,69 m e N= 7.491.437,22 m, no azimute de 295°12'36", na extensão de 10,40 m; Do vértice **PUMA-V-359** segue até o vértice **PUMA-V-360**, de coordenada U T M E= 556.147,37 m e N= 7.491.447,85 m, no azimute de 28°07'02", na extensão de 12,05 m; Do vértice **PUMA-V-360** segue até o vértice **PUMA-V-361**, de coordenada U T M E= 556.141,14 m e N= 7.491.453,44 m, no azimute de 311°54'03", na extensão de 8,37 m; Do vértice **PUMA-V-361** segue até o vértice **PUMA-V-362**, de coordenada U T M E= 556.124,46 m e N= 7.491.452,91 m, no azimute de 268°10'48", na extensão de 16,69 m; Do vértice **PUMA-V-362** segue até o vértice **PUMA-V-363**, de coordenada U T M E= 556.120,35 m e N= 7.491.460,39 m, no azimute de 331°12'46", na extensão de 8,53 m; Do vértice **PUMA-V-363** segue até o vértice **PUMA-V-364**, de coordenada U T M E= 556.122,48 m e N= 7.491.473,69 m, no azimute de 9°05'55", na extensão de 13,47 m; Do vértice **PUMA-V-364** segue até o vértice **PUMA-V-365**, de coordenada U T M E= 556.114,85 m e N= 7.491.479,90 m, no azimute de 309°08'31", na extensão de 9,84 m; Do vértice **PUMA-V-365** segue até o vértice **PUMA-V-366**, de coordenada U T M E= 556.102,96 m e N= 7.491.477,77 m, no azimute de 259°50'37", na extensão de 12,08 m; Do vértice **PUMA-V-366** segue até o vértice **PUMA-V-367**, de coordenada U T M E= 556.091,34 m e N= 7.491.481,17 m, no azimute de 286°18'34", na extensão de 12,11 m; Do vértice **PUMA-V-367** segue até o vértice **PUMA-V-368**, de coordenada U T M E= 556.052,98 m e N= 7.491.504,12 m, no azimute de 300°53'28", na extensão de 44,70 m; Do vértice **PUMA-V-368** segue até o vértice **PUMA-V-369**, de



Prefeitura de Assis

Secretaria Municipal de Planejamento Obras e Serviços

coordenada U T M E= 556.025,39 m e N= 7.491.534,12 m, no azimute de $317^{\circ}23'47''$, na extensão de 40,76 m; Do vértice **PUMA-V-369** segue até o vértice **PUMA-V-370**, de coordenada U T M E= 555.976,61 m e N= 7.491.583,39 m, no azimute de $315^{\circ}17'11''$, na extensão de 69,33 m; Do vértice **PUMA-V-370** segue até o vértice **PUMA-V-371**, de coordenada U T M E= 555.923,18 m e N= 7.491.615,76 m, no azimute de $301^{\circ}12'33''$, na extensão de 62,47 m; Do vértice **PUMA-V-371** segue até o vértice **PUMA-V-372**, de coordenada U T M E= 555.855,44 m e N= 7.491.665,97 m, no azimute de $306^{\circ}32'47''$, na extensão de 84,32 m; Do vértice **PUMA-V-372** segue até o vértice **PUMA-V-373**, de coordenada U T M E= 555.793,65 m e N= 7.491.727,68 m, no azimute de $314^{\circ}57'46''$, na extensão de 87,33 m; Do vértice **PUMA-V-373** segue até o vértice **PUMA-V-374**, de coordenada U T M E= 555.754,98 m e N= 7.491.763,70 m, no azimute de $312^{\circ}58'05''$, na extensão de 52,85 m; Do vértice **PUMA-V-374** segue até o vértice **PUMA-V-375**, de coordenada U T M E= 555.714,35 m e N= 7.491.792,56 m, no azimute de $305^{\circ}23'12''$, na extensão de 49,84 m; Do vértice **PUMA-V-375** segue até o vértice **PUMA-V-376**, de coordenada U T M E= 555.672,53 m e N= 7.491.828,57 m, no azimute de $310^{\circ}43'51''$, na extensão de 55,19 m; Do vértice **PUMA-V-376** segue até o vértice **PUMA-V-377**, de coordenada U T M E= 555.636,47 m e N= 7.491.860,90 m, no azimute de $311^{\circ}52'41''$, na extensão de 48,43 m; Do vértice **PUMA-V-377** segue até o vértice **PUMA-V-378**, de coordenada U T M E= 555.603,67 m e N= 7.491.892,14 m, no azimute de $313^{\circ}36'16''$, na extensão de 45,30 m; Do vértice **PUMA-V-378** segue até o vértice **PUMA-V-379**, de coordenada U T M E= 555.556,43 m e N= 7.491.925,11 m, no azimute de $304^{\circ}54'44''$, na extensão de 57,61 m; Do vértice **PUMA-V-379** segue até o vértice **PUMA-V-380**, de coordenada U T M E= 555.534,27 m e N= 7.491.942,90 m, no azimute de $308^{\circ}45'27''$, na extensão de 28,42 m; Do vértice **PUMA-V-380** segue até o vértice **PUMA-V-381**, de coordenada U T M E= 555.500,82 m e N= 7.491.955,70 m, no azimute de $290^{\circ}56'24''$, na extensão de 35,82 m; Do vértice **PUMA-V-381** segue até o vértice **PUMA-V-382**, de coordenada U T M E= 555.461,28 m e N= 7.491.967,20 m, no azimute de $286^{\circ}13'00''$, na extensão de 41,18 m; Do vértice **PUMA-V-382** segue até o vértice **PUMA-V-383**, de coordenada U T M E= 555.433,63 m e N= 7.491.980,28 m, no azimute de $295^{\circ}19'00''$, na extensão de 30,59 m; Do vértice **PUMA-V-383** segue até o vértice **PUMA-V-384**, de coordenada U T M E= 555.410,38 m e N= 7.491.988,55 m, no azimute de $289^{\circ}34'50''$, na



Prefeitura de Assis

Secretaria Municipal de Planejamento Obras e Serviços

extensão de 24,68 m; Do vértice **PUMA-V-384** segue até o vértice **PUMA-M-051**, de coordenada U T M E= 555.355,12 m e N= 7.491.975,82 m, no azimute de 257°01'38", na extensão de 56,71 m; Do vértice **PUMA-M-051** segue até o vértice **PUMA-V-385**, de coordenada U T M E= 555.397,51 m e N= 7.491.992,08 m, no azimute de 69°00'51", na extensão de 45,40 m; Do vértice **PUMA-V-385** segue até o vértice **PUMA-V-386**, de coordenada U T M E= 555.401,23 m e N= 7.491.998,41 m, no azimute de 30°26'30", na extensão de 7,34 m; Do vértice **PUMA-V-386** segue até o vértice **PUMA-V-387**, de coordenada U T M E= 555.406,77 m e N= 7.492.007,11 m, no azimute de 32°29'18", na extensão de 10,31 m; Do vértice **PUMA-V-387** segue até o vértice **PUMA-V-388**, de coordenada U T M E= 555.520,37 m e N= 7.492.038,57 m, no azimute de 74°31'14", na extensão de 117,88 m; Do vértice **PUMA-V-388** segue até o vértice **PUMA-M-050**, de coordenada U T M E= 555.668,48 m e N= 7.492.032,18 m, no azimute de 92°28'13", na extensão de 148,25 m; Do vértice **PUMA-M-050** segue até o vértice **PUMA-V-389**, de coordenada U T M E= 555.695,70 m e N= 7.492.024,82 m, no azimute de 105°07'49", na extensão de 28,20 m; Do vértice **PUMA-V-389** segue até o vértice **PUMA-V-390**, de coordenada U T M E= 555.704,40 m e N= 7.492.021,74 m, no azimute de 109°29'42", na extensão de 9,23 m; Do vértice **PUMA-V-390** segue até o vértice **PUMA-V-391**, de coordenada U T M E= 555.738,88 m e N= 7.492.055,14 m, no azimute de 45°54'41", na extensão de 48,00 m; Do vértice **PUMA-V-391** segue até o vértice **PUMA-V-392**, de coordenada U T M E= 555.767,28 m e N= 7.492.083,28 m, no azimute de 45°15'49", na extensão de 39,98 m; Do vértice **PUMA-V-392** segue até o vértice **PUMA-V-393**, de coordenada U T M E= 555.812,10 m e N= 7.492.117,03 m, no azimute de 53°01'11", na extensão de 56,11 m; Do vértice **PUMA-V-393** segue até o vértice **PUMA-V-394**, de coordenada U T M E= 555.858,90 m e N= 7.492.180,04 m, no azimute de 36°36'10", na extensão de 78,49 m; Do vértice **PUMA-V-394** segue até o vértice **PUMA-V-395**, de coordenada U T M E= 555.884,54 m e N= 7.492.212,55 m, no azimute de 38°15'44", na extensão de 41,40 m; Do vértice **PUMA-V-395** segue até o vértice **PUMA-V-396**, de coordenada U T M E= 555.921,52 m e N= 7.492.261,31 m, no azimute de 37°10'37", na extensão de 61,20 m; Do vértice **PUMA-V-396** segue até o vértice **PUMA-V-397**, de coordenada U T M E= 555.967,00 m e N= 7.492.313,81 m, no azimute de 40°54'07", na extensão de 69,46 m; Do vértice **PUMA-V-397** segue até o vértice **PUMA-V-398**, de



Prefeitura de Assis

Secretaria Municipal de Planejamento Obras e Serviços

coordenada U T M E= 556.017,79 m e N= 7.492.373,89 m, no azimute de $40^{\circ}12'37''$, na extensão de 78,67 m; Do vértice **PUMA-V-398** segue até o vértice **PUMA-V-399**, de coordenada U T M E= 556.066,11 m e N= 7.492.427,58 m, no azimute de $41^{\circ}59'12''$, na extensão de 72,23 m; Do vértice **PUMA-V-399** segue até o vértice **PUMA-V-400**, de coordenada U T M E= 556.095,50 m e N= 7.492.465,14 m, no azimute de $38^{\circ}02'33''$, na extensão de 47,69 m; Do vértice **PUMA-V-400** segue até o vértice **PUMA-M-049**, de coordenada U T M E= 556.054,17 m e N= 7.492.477,16 m, no azimute de $286^{\circ}12'58''$, na extensão de 43,04 m; Do vértice **PUMA-M-049** segue até o vértice **PUMA-M-048**, de coordenada U T M E= 555.390,23 m e N= 7.492.670,27 m, no azimute de $286^{\circ}13'02''$, na extensão de 691,45 m; Do vértice **PUMA-M-048** segue até o vértice **PUMA-M-047**, de coordenada U T M E= 554.398,25 m e N= 7.492.965,70 m, no azimute de $286^{\circ}35'04''$, na extensão de 1.035,04 m; Do vértice **PUMA-M-047** segue até o vértice **PUMA-V-401**, de coordenada U T M E= 554.337,97 m e N= 7.492.983,68 m, no azimute de $286^{\circ}36'31''$, na extensão de 62,90 m; Do vértice **PUMA-V-401** segue até o vértice **PUMA-V-402**, de coordenada U T M E= 554.310,84 m e N= 7.492.995,91 m, no azimute de $294^{\circ}15'56''$, na extensão de 29,76 m; Do vértice **PUMA-V-402** segue até o vértice **PUMA-V-403**, de coordenada U T M E= 554.281,77 m e N= 7.493.017,50 m, no azimute de $306^{\circ}36'03''$, na extensão de 36,21 m; Do vértice **PUMA-V-403** segue até o vértice **PUMA-V-404**, de coordenada U T M E= 554.235,50 m e N= 7.493.072,38 m, no azimute de $319^{\circ}51'55''$, na extensão de 71,78 m; Do vértice **PUMA-V-404** segue até o vértice **PUMA-V-405**, de coordenada U T M E= 554.179,15 m e N= 7.493.144,40 m, no azimute de $321^{\circ}57'35''$, na extensão de 91,45 m; Do vértice **PUMA-V-405** segue até o vértice **PUMA-V-406**, de coordenada U T M E= 554.161,34 m e N= 7.493.189,07 m, no azimute de $338^{\circ}15'46''$, na extensão de 48,09 m; Do vértice **PUMA-V-406** segue até o vértice **PUMA-V-407**, de coordenada U T M E= 554.153,72 m e N= 7.493.226,81 m, no azimute de $348^{\circ}35'06''$, na extensão de 38,50 m; Do vértice **PUMA-V-407** segue até o vértice **PUMA-V-408**, de coordenada U T M E= 554.164,06 m e N= 7.493.254,94 m, no azimute de $20^{\circ}10'57''$, na extensão de 29,97 m; Do vértice **PUMA-V-408** segue até o vértice **PUMA-M-046**, de coordenada U T M E= 554.211,77 m e N= 7.493.293,06 m, no azimute de $51^{\circ}22'31''$, na extensão de 61,07 m; Do vértice **PUMA-M-046** segue até o vértice **PUMA-M-045**, de coordenada U T M E= 554.991,84 m e N= 7.493.910,88 m, no azimute de $51^{\circ}37'14''$, na



Prefeitura de Assis

Secretaria Municipal de Planejamento Obras e Serviços

extensão de 995,09 m; Do vértice **PUMA-M-045** segue até o vértice **PUMA-M-044**, de coordenada U T M E= 555.661,89 m e N= 7.494.441,17 m, no azimute de 51°38'29", na extensão de 854,50 m; Do vértice **PUMA-M-044** segue até o vértice **PUMA-V-409**, de coordenada U T M E= 555.623,93 m e N= 7.494.473,72 m, no azimute de 310°36'45", na extensão de 50,00 m; Do vértice **PUMA-V-409** segue até o vértice **PUMA-V-410**, de coordenada U T M E= 555.596,83 m e N= 7.494.496,96 m, no azimute de 310°36'55", na extensão de 35,70 m; Do vértice **PUMA-V-410** segue até o vértice **PUMA-V-411**, de coordenada U T M E= 555.574,07 m e N= 7.494.512,76 m, no azimute de 304°46'06", na extensão de 27,71 m; Do vértice **PUMA-V-411** segue até o vértice **PUMA-V-412**, de coordenada U T M E= 555.557,81 m e N= 7.494.527,89 m, no azimute de 312°56'18", na extensão de 22,21 m; Do vértice **PUMA-V-412** segue até o vértice **PUMA-V-413**, de coordenada U T M E= 555.541,75 m e N= 7.494.540,49 m, no azimute de 308°06'58", na extensão de 20,41 m; Do vértice **PUMA-V-413** segue até o vértice **PUMA-V-414**, de coordenada U T M E= 555.524,55 m e N= 7.494.556,30 m, no azimute de 312°35'20", na extensão de 23,36 m; Do vértice **PUMA-V-414** segue até o vértice **PUMA-V-415**, de coordenada U T M E= 555.505,28 m e N= 7.494.573,02 m, no azimute de 310°56'50", na extensão de 25,51 m; Do vértice **PUMA-V-415** segue até o vértice **PUMA-V-416**, de coordenada U T M E= 555.484,41 m e N= 7.494.583,79 m, no azimute de 297°17'46", na extensão de 23,49 m; Do vértice **PUMA-V-416** segue até o vértice **PUMA-V-417**, de coordenada U T M E= 555.465,96 m e N= 7.494.601,14 m, no azimute de 313°14'24", na extensão de 25,33 m; Do vértice **PUMA-V-417** segue até o vértice **PUMA-V-418**, de coordenada U T M E= 555.448,98 m e N= 7.494.617,17 m, no azimute de 313°21'06", na extensão de 23,35 m; Do vértice **PUMA-V-418** segue até o vértice **PUMA-V-419**, de coordenada U T M E= 555.425,81 m e N= 7.494.634,13 m, no azimute de 306°12'12", na extensão de 28,71 m; Do vértice **PUMA-V-419** segue até o vértice **PUMA-V-420**, de coordenada U T M E= 555.398,57 m e N= 7.494.665,76 m, no azimute de 319°15'53", na extensão de 41,74 m; Do vértice **PUMA-V-420** segue até o vértice **PUMA-V-421**, de coordenada U T M E= 555.387,68 m e N= 7.494.689,28 m, no azimute de 335°09'19", na extensão de 25,92 m; Do vértice **PUMA-V-421** segue até o vértice **PUMA-V-422**, de coordenada U T M E= 555.376,80 m e N= 7.494.700,68 m, no azimute de 316°20'13", na extensão de 15,76 m; Do vértice **PUMA-V-422** segue até o vértice **PUMA-V-423**, de



Prefeitura de Assis

Secretaria Municipal de Planejamento Obras e Serviços

coordenada U T M E= 555.359,67 m e N= 7.494.712,27 m, no azimute de 304°04'55", na extensão de 20,68 m; Do vértice **PUMA-V-423** segue até o vértice **PUMA-V-424**, de coordenada U T M E= 555.349,15 m e N= 7.494.715,47 m, no azimute de 286°55'08", na extensão de 11,00 m; Do vértice **PUMA-V-424** segue até o vértice **PUMA-V-425**, de coordenada U T M E= 555.330,90 m e N= 7.494.726,10 m, no azimute de 300°13'10", na extensão de 21,12 m; Do vértice **PUMA-V-425** segue até o vértice **PUMA-V-426**, de coordenada U T M E= 555.318,23 m e N= 7.494.735,19 m, no azimute de 305°39'26", na extensão de 15,59 m; Do vértice **PUMA-V-426** segue até o vértice **PUMA-V-427**, de coordenada U T M E= 555.303,25 m e N= 7.494.753,19 m, no azimute de 320°13'55", na extensão de 23,42 m; Do vértice **PUMA-V-427** segue até o vértice **PUMA-V-428**, de coordenada U T M E= 555.292,10 m e N= 7.494.754,60 m, no azimute de 277°12'26", na extensão de 11,24 m; Do vértice **PUMA-V-428** segue até o vértice **PUMA-V-429**, de coordenada U T M E= 555.264,04 m e N= 7.494.775,67 m, no azimute de 306°54'09", na extensão de 35,09 m; Do vértice **PUMA-V-429** segue até o vértice **PUMA-V-430**, de coordenada U T M E= 555.235,32 m e N= 7.494.801,00 m, no azimute de 311°24'40", na extensão de 38,29 m; Do vértice **PUMA-V-430** segue até o vértice **PUMA-V-431**, de coordenada U T M E= 555.198,67 m e N= 7.494.814,79 m, no azimute de 290°37'10", na extensão de 39,16 m; Do vértice **PUMA-V-431** segue até o vértice **PUMA-V-432**, de coordenada U T M E= 555.177,80 m e N= 7.494.823,53 m, no azimute de 292°43'23", na extensão de 22,63 m; Do vértice **PUMA-V-432** segue até o vértice **PUMA-V-433**, de coordenada U T M E= 555.174,66 m e N= 7.494.841,02 m, no azimute de 349°49'19", na extensão de 17,77 m; Do vértice **PUMA-V-433** segue até o vértice **PUMA-V-434**, de coordenada U T M E= 555.161,21 m e N= 7.494.865,56 m, no azimute de 331°16'25", na extensão de 27,98 m; Do vértice **PUMA-V-434** segue até o vértice **PUMA-V-435**, de coordenada U T M E= 555.106,83 m e N= 7.494.894,47 m, no azimute de 297°59'47", na extensão de 61,59 m; Do vértice **PUMA-V-435** segue até o vértice **PUMA-V-436**, de coordenada U T M E= 555.065,24 m e N= 7.494.913,19 m, no azimute de 294°13'58", na extensão de 45,61 m; Do vértice **PUMA-V-436** segue até o vértice **PUMA-V-437**, de coordenada U T M E= 555.023,72 m e N= 7.494.942,11 m, no azimute de 304°51'30", na extensão de 50,60 m; Do vértice **PUMA-V-437** segue até o vértice **PUMA-V-438**, de coordenada U T M E= 554.997,69 m e N= 7.494.959,82 m, no azimute de 304°13'49", na



Prefeitura de Assis

Secretaria Municipal de Planejamento Obras e Serviços

extensão de 31,48 m; Do vértice **PUMA-V-438** segue até o vértice **PUMA-V-439**, de coordenada U T M E= 554.979,73 m e N= 7.494.977,08 m, no azimute de 313°51'41", na extensão de 24,91 m; Do vértice **PUMA-V-439** segue até o vértice **PUMA-V-440**, de coordenada U T M E= 554.958,45 m e N= 7.495.000,31 m, no azimute de 317°30'31", na extensão de 31,50 m; Do vértice **PUMA-V-440** segue até o vértice **PUMA-V-441**, de coordenada U T M E= 554.974,16 m e N= 7.495.019,54 m, no azimute de 39°14'50", na extensão de 24,83 m; Do vértice **PUMA-V-441** segue até o vértice **PUMA-V-442**, de coordenada U T M E= 555.004,06 m e N= 7.495.046,87 m, no azimute de 47°34'16", na extensão de 40,51 m; Do vértice **PUMA-V-442** segue até o vértice **PUMA-V-443**, de coordenada U T M E= 555.037,51 m e N= 7.495.092,69 m, no azimute de 36°07'50", na extensão de 56,73 m; Do vértice **PUMA-V-443** segue até o vértice **PUMA-V-444**, de coordenada U T M E= 555.076,06 m e N= 7.495.127,22 m, no azimute de 48°08'55", na extensão de 51,75 m; Do vértice **PUMA-V-444** segue até o vértice **PUMA-V-445**, de coordenada U T M E= 555.121,76 m e N= 7.495.168,87 m, no azimute de 47°39'17", na extensão de 61,83 m; Do vértice **PUMA-V-445** segue até o vértice **PUMA-V-446**, de coordenada U T M E= 555.165,87 m e N= 7.495.206,52 m, no azimute de 49°31'04", na extensão de 57,99 m; Do vértice **PUMA-V-446** segue até o vértice **PUMA-V-447**, de coordenada U T M E= 555.201,95 m e N= 7.495.263,39 m, no azimute de 32°23'32", na extensão de 67,35 m; Do vértice **PUMA-V-447** segue até o vértice **PUMA-V-448**, de coordenada U T M E= 555.238,17 m e N= 7.495.298,15 m, no azimute de 46°10'42", na extensão de 50,20 m; Do vértice **PUMA-V-448** segue até o vértice **PUMA-V-449**, de coordenada U T M E= 555.229,26 m e N= 7.495.307,43 m, no azimute de 316°09'55", na extensão de 12,86 m; Do vértice **PUMA-V-449** segue até o vértice **PUMA-M-042**, de coordenada U T M E= 555.222,73 m e N= 7.495.314,34 m, no azimute de 316°37'10", na extensão de 9,51 m; Do vértice **PUMA-M-042** segue até o vértice **PUMA-V-450**, de coordenada U T M E= 555.200,27 m e N= 7.495.327,67 m, no azimute de 300°41'21", na extensão de 26,12 m; Do vértice **PUMA-V-450** segue até o vértice **PUMA-M-041**, de coordenada U T M E= 554.518,42 m e N= 7.495.685,61 m, no azimute de 297°41'51", na extensão de 770,09 m; Do vértice **PUMA-M-041** segue até o vértice **PUMA-M-040**, de coordenada U T M E= 554.003,98 m e N= 7.495.947,93 m, no azimute de 297°01'04", na extensão de 577,46 m; Do vértice **PUMA-M-040** segue até o vértice **PUMA-V-451**, de



Prefeitura de Assis

Secretaria Municipal de Planejamento Obras e Serviços

coordenada U T M E= 553.822,15 m e N= 7.495.940,53 m, no azimute de 267°40'10", na extensão de 181,98 m; Do vértice **PUMA-V-451** segue até o vértice **PUMA-M-039**, de coordenada U T M E= 553.547,17 m e N= 7.495.929,34 m, no azimute de 267°40'11", na extensão de 275,21 m; Do vértice **PUMA-M-039** segue até o vértice **PUMA-M-038**, de coordenada U T M E= 553.561,78 m e N= 7.495.631,89 m, no azimute de 177°11'17", na extensão de 297,81 m; Do vértice **PUMA-M-038** segue até o vértice **PUMA-M-037**, de coordenada U T M E= 553.581,06 m e N= 7.495.162,36 m, no azimute de 177°38'55", na extensão de 469,93 m; Do vértice **PUMA-M-037** segue até o vértice **PUMA-V-452**, de coordenada U T M E= 553.380,39 m e N= 7.495.145,34 m, no azimute de 265°09'07", na extensão de 201,39 m; Do vértice **PUMA-V-452** segue até o vértice **PUMA-V-453**, de coordenada U T M E= 553.321,08 m e N= 7.495.141,16 m, no azimute de 265°58'07", na extensão de 59,46 m; Do vértice **PUMA-V-453** segue até o vértice **PUMA-V-454**, de coordenada U T M E= 553.218,29 m e N= 7.495.110,93 m, no azimute de 253°36'42", na extensão de 107,14 m; Do vértice **PUMA-V-454** segue até o vértice **PUMA-V-455**, de coordenada U T M E= 553.145,75 m e N= 7.495.092,48 m, no azimute de 255°43'47", na extensão de 74,85 m; Do vértice **PUMA-V-455** segue até o vértice **PUMA-V-456**, de coordenada U T M E= 553.068,97 m e N= 7.495.064,85 m, no azimute de 250°12'30", na extensão de 81,60 m; Do vértice **PUMA-V-456** segue até o vértice **PUMA-V-457**, de coordenada U T M E= 553.021,26 m e N= 7.495.088,54 m, no azimute de 296°24'23", na extensão de 53,27 m; Do vértice **PUMA-V-457** segue até o vértice **PUMA-V-458**, de coordenada U T M E= 552.974,06 m e N= 7.495.134,62 m, no azimute de 314°18'44", na extensão de 65,96 m; Do vértice **PUMA-V-458** segue até o vértice **PUMA-V-459**, de coordenada U T M E= 552.937,05 m e N= 7.495.163,38 m, no azimute de 307°51'01", na extensão de 46,87 m; Do vértice **PUMA-V-459** segue até o vértice **PUMA-V-460**, de coordenada U T M E= 552.889,70 m e N= 7.495.196,90 m, no azimute de 305°17'44", na extensão de 58,01 m; Do vértice **PUMA-V-460** segue até o vértice **PUMA-V-461**, de coordenada U T M E= 552.846,52 m e N= 7.495.221,55 m, no azimute de 299°43'14", na extensão de 49,72 m; Do vértice **PUMA-V-461** segue até o vértice **PUMA-V-462**, de coordenada U T M E= 552.802,23 m e N= 7.495.222,72 m, no azimute de 271°30'48", na extensão de 44,31 m; Do vértice **PUMA-V-462** segue até o vértice **PUMA-V-463**, de coordenada U T M E= 552.743,01 m e N= 7.495.205,46 m, no azimute de 253°45'03", na



Prefeitura de Assis

Secretaria Municipal de Planejamento Obras e Serviços

extensão de 61,68 m; Do vértice **PUMA-V-463** segue até o vértice **PUMA-V-464**, de coordenada U T M E= 552.687,91 m e N= 7.495.192,72 m, no azimute de 256°58'52", na extensão de 56,55 m; Do vértice **PUMA-V-464** segue até o vértice **PUMA-V-465**, de coordenada U T M E= 552.648,43 m e N= 7.495.199,71 m, no azimute de 280°02'25", na extensão de 40,09 m; Do vértice **PUMA-V-465** segue até o vértice **PUMA-V-466**, de coordenada U T M E= 552.596,20 m e N= 7.495.216,97 m, no azimute de 288°17'12", na extensão de 55,01 m; Do vértice **PUMA-V-466** segue até o vértice **PUMA-V-467**, de coordenada U T M E= 552.543,66 m e N= 7.495.226,90 m, no azimute de 280°42'09", na extensão de 53,47 m; Do vértice **PUMA-V-467** segue até o vértice **PUMA-V-468**, de coordenada U T M E= 552.506,24 m e N= 7.495.228,54 m, no azimute de 272°30'34", na extensão de 37,46 m; Do vértice **PUMA-V-468** segue até o vértice **PUMA-V-469**, de coordenada U T M E= 552.458,12 m e N= 7.495.242,51 m, no azimute de 286°11'20", na extensão de 50,11 m; Do vértice **PUMA-V-469** segue até o vértice **PUMA-V-470**, de coordenada U T M E= 552.410,73 m e N= 7.495.254,74 m, no azimute de 284°28'14", na extensão de 48,94 m; Do vértice **PUMA-V-470** segue até o vértice **PUMA-V-471**, de coordenada U T M E= 552.413,30 m e N= 7.495.260,22 m, no azimute de 25°07'32", na extensão de 6,05 m; Do vértice **PUMA-V-471** segue até o vértice **PUMA-M-036**, de coordenada U T M E= 552.426,16 m e N= 7.495.287,36 m, no azimute de 25°21'12", na extensão de 30,03 m; Do vértice **PUMA-M-036** segue até o vértice **PUMA-V-472**, de coordenada U T M E= 552.458,42 m e N= 7.495.340,17 m, no azimute de 31°25'10", na extensão de 61,88 m; Do vértice **PUMA-V-472** segue até o vértice **PUMA-V-473**, de coordenada U T M E= 552.508,17 m e N= 7.495.437,70 m, no azimute de 27°01'34", na extensão de 109,49 m; Do vértice **PUMA-V-473** segue até o vértice **PUMA-V-474**, de coordenada U T M E= 552.537,66 m e N= 7.495.527,52 m, no azimute de 18°10'34", na extensão de 94,54 m; Do vértice **PUMA-V-474** segue até o vértice **PUMA-V-475**, de coordenada U T M E= 552.558,10 m e N= 7.495.644,39 m, no azimute de 9°55'14", na extensão de 118,64 m; Do vértice **PUMA-V-475** segue até o vértice **PUMA-M-035**, de coordenada U T M E= 552.595,72 m e N= 7.495.786,70 m, no azimute de 14°48'27", na extensão de 147,20 m; Do vértice **PUMA-M-035** segue até o vértice **PUMA-V-476**, de coordenada U T M E= 552.631,52 m e N= 7.495.851,26 m, no azimute de 29°00'34", na extensão de 73,82 m; Do vértice **PUMA-V-476** segue até o vértice **PUMA-V-477**, de



Prefeitura de Assis

Secretaria Municipal de Planejamento Obras e Serviços

coordenada U T M E= 552.658,50 m e N= 7.495.893,30 m, no azimute de 32°41'28", na extensão de 49,95 m; Do vértice **PUMA-V-477** segue até o vértice **PUMA-V-478**, de coordenada U T M E= 552.692,63 m e N= 7.495.930,70 m, no azimute de 42°22'57", na extensão de 50,63 m; Do vértice **PUMA-V-478** segue até o vértice **PUMA-V-479**, de coordenada U T M E= 552.765,19 m e N= 7.496.006,49 m, no azimute de 43°45'10", na extensão de 104,92 m; Do vértice **PUMA-V-479** segue até o vértice **PUMA-V-480**, de coordenada U T M E= 552.812,85 m e N= 7.496.073,10 m, no azimute de 35°35'03", na extensão de 81,90 m; Do vértice **PUMA-V-480** segue até o vértice **PUMA-M-034**, de coordenada U T M E= 552.822,65 m e N= 7.496.083,86 m, no azimute de 42°19'36", na extensão de 14,55 m; Do vértice **PUMA-M-034** segue até o vértice **PUMA-M-033**, de coordenada U T M E= 553.136,60 m e N= 7.496.208,68 m, no azimute de 68°19'06", na extensão de 337,85 m; Do vértice **PUMA-M-033** segue até o vértice **PUMA-M-032**, de coordenada U T M E= 553.605,53 m e N= 7.496.239,40 m, no azimute de 86°15'07", na extensão de 469,94 m; Do vértice **PUMA-M-032** segue até o vértice **PUMA-V-481**, de coordenada U T M E= 553.693,72 m e N= 7.496.322,66 m, no azimute de 46°38'49", na extensão de 121,28 m; Do vértice **PUMA-V-481** segue até o vértice **PUMA-V-482**, de coordenada U T M E= 553.746,13 m e N= 7.496.386,43 m, no azimute de 39°24'55", na extensão de 82,54 m; Do vértice **PUMA-V-482** segue até o vértice **PUMA-V-483**, de coordenada U T M E= 553.774,91 m e N= 7.496.442,86 m, no azimute de 27°01'20", na extensão de 63,35 m; Do vértice **PUMA-V-483** segue até o vértice **PUMA-V-484**, de coordenada U T M E= 553.787,62 m e N= 7.496.482,85 m, no azimute de 17°37'54", na extensão de 41,96 m; Do vértice **PUMA-V-484** segue até o vértice **PUMA-V-485**, de coordenada U T M E= 553.795,56 m e N= 7.496.507,15 m, no azimute de 18°05'41", na extensão de 25,56 m; Do vértice **PUMA-V-485** segue até o vértice **PUMA-V-486**, de coordenada U T M E= 553.805,06 m e N= 7.496.522,08 m, no azimute de 32°28'07", na extensão de 17,70 m; Do vértice **PUMA-V-486** segue até o vértice **PUMA-V-487**, de coordenada U T M E= 553.859,55 m e N= 7.496.562,81 m, no azimute de 53°13'22", na extensão de 68,03 m; Do vértice **PUMA-V-487** segue até o vértice **PUMA-M-031**, de coordenada U T M E= 553.890,24 m e N= 7.496.588,52 m, no azimute de 50°02'46", na extensão de 40,04 m; Do vértice **PUMA-M-031** segue até o vértice **PUMA-M-030**, de coordenada U T M E= 554.024,03 m e N= 7.496.863,50 m, no azimute de 25°56'42", na



Prefeitura de Assis

Secretaria Municipal de Planejamento Obras e Serviços

extensão de 305,80 m; Do vértice **PUMA-M-030** segue até o vértice **PUMA-M-029**, de coordenada U T M E= 554.032,21 m e N= 7.496.912,68 m, no azimute de 9°26'36", na extensão de 49,86 m; Do vértice **PUMA-M-029** segue até o vértice **PUMA-M-028**, de coordenada U T M E= 554.057,96 m e N= 7.497.201,15 m, no azimute de 5°06'03", na extensão de 289,62 m; Do vértice **PUMA-M-028** segue até o vértice **PUMA-V-488**, de coordenada U T M E= 554.115,72 m e N= 7.497.651,23 m, no azimute de 7°18'47", na extensão de 453,77 m; Do vértice **PUMA-V-488** segue até o vértice **PUMA-M-027**, de coordenada U T M E= 554.143,21 m e N= 7.497.865,40 m, no azimute de 7°18'51", na extensão de 215,93 m; Do vértice **PUMA-M-027** segue até o vértice **PUMA-V-489**, de coordenada U T M E= 554.169,21 m e N= 7.498.047,53 m, no azimute de 8°07'28", na extensão de 183,98 m; Do vértice **PUMA-V-489** segue até o vértice **PUMA-M-026**, de coordenada U T M E= 554.286,46 m e N= 7.498.868,59 m, no azimute de 8°07'37", na extensão de 829,39 m; Do vértice **PUMA-M-026** segue até o vértice **PUMA-V-490**, de coordenada U T M E= 554.388,97 m e N= 7.499.550,10 m, no azimute de 8°33'15", na extensão de 689,18 m;

Finalmente do vértice **PUMA-V-490** segue até o vértice **PUMA-M-025**, (início da descrição), no azimute de **8°33'05"**, na extensão de **216,95** m, fechando assim o polígono acima descrito, abrangendo uma área de **70.543.025,415 m²** ou **7.054,3025 ha** ou **2.915,0011 Alqs** e um perímetro de de **66.841,36 m**.

10. Confrontações:

Do vértice PUMA-M-025 ao vértice PUMA-V-001 limita-se por divisa com Situado no limite da faixa de domínio da Estrada, confrontando com #CONFRONTANTE; Do vértice PUMA-V-001 ao vértice PUMA-V-002 limita-se por divisa com Situado na divisa do, confrontando com SÍTIO PANORAMA - ANTONIO CESAR DA SILVA;

Do vértice PUMA-V-002 ao vértice PUMA-V-003 limita-se por divisa com Situado na divisa das, confrontando com MATRICULAS: 41.168 e 34.129;

Do vértice PUMA-V-003 ao vértice PUMA-M-017 limita-se por divisa com Situado na divisa da, confrontando com MATRICULA: 47.473;



Prefeitura de Assis

Secretaria Municipal de Planejamento Obras e Serviços

Do vértice PUMA-M-017 ao vértice PUMA-M-015 limita-se por divisa com Situado na divisa da, confrontando com MATRICULA: 16.033;

Do vértice PUMA-M-015 ao vértice PUMA-M-014 limita-se por divisa com Situado na divisa do, confrontando com VIVEIRO FLORA VALE;

Do vértice PUMA-M-014 ao vértice PUMA-M-011 limita-se por divisa com Situado no limite da faixa de domínio da, confrontando com ESTRADA DE FERRO SOROCABANA;

Do vértice PUMA-M-011 ao vértice PUMA-M-009 limita-se por divisa com Situado no limite da faixa de domínio da, confrontando com RODOVIA RAPOSO TAVARES - SP 270;

Do vértice PUMA-M-009 ao vértice PUMA-M-006 limita-se por divisa com Estrada municipal, confrontando com MANOEL FERNANDES;

Do vértice PUMA-M-006 ao vértice PUMA-M-003 limita-se por divisa com Situado na divisa da, confrontando com MATRICULA: 647 - Chacara Rancho Alegre;

Do vértice PUMA-M-003 ao vértice PUMA-M-128 limita-se por divisa com Rodovia, confrontando com RACHID RAYES - SP 333;

Do vértice PUMA-M-128 ao vértice PUMA-M-130 limita-se por divisa com Situado na, confrontando com Rua Benedito José Kume - CDA;

Do vértice PUMA-M-130 ao vértice PUMA-M-131 limita-se por divisa com Situado na divisa da, confrontando com MATRÍCULA: 28.038 - Floresta Estadual de Assis;

Do vértice PUMA-M-131 ao vértice PUMA-M-117 limita-se por divisa com Situado na divisa da, confrontando com MATRICULA: 33.636 - Estancia Retiro;

Do vértice PUMA-M-117 ao vértice PUMA-M-116 limita-se por divisa com Situado na divisa da, confrontando com RODOVIA RAPOSO TAVARES - SP 270;

Do vértice PUMA-M-116 ao vértice PUMA-M-113 limita-se por divisa com Situado no limite da faixa de domínio da Estrada, confrontando com RODOVIA RAPOSO TAVARES - SP 270;

Do vértice PUMA-M-113 ao vértice PUMA-V-090 limita-se por divisa com Córrego, confrontando com Água do Pavão;

Do vértice PUMA-V-090 ao vértice PUMA-M-103 limita-se por divisa com Situado no limite da faixa de domínio da, confrontando com ESTRADA MUNICIPAL - ASS 020;

Do vértice PUMA-M-103 ao vértice PUMA-M-102 limita-se por divisa com Situado na divisa da, confrontando com MATRÍCULA: 32.389 - Sitio Santa Maria;



Prefeitura de Assis

Secretaria Municipal de Planejamento Obras e Serviços

Do vértice PUMA-M-102 ao vértice PUMA-M-101 limita-se por divisa com Situado na divisa da, confrontando com MATRÍCULA: 42.337 - Sitio Taquaral;

Do vértice PUMA-M-101 ao vértice PUMA-M-100 limita-se por divisa com Situado na divisa da, confrontando com MATRÍCULAS: 42.338 e 44.073 - Sitio Santo Antonio;

Do vértice PUMA-M-100 ao vértice PUMA-M-99 limita-se por divisa com Situado na divisa da, confrontando com SÍTIO SÃO JOSÉ;

Do vértice PUMA-M-99 ao vértice PUMA-M-98 limita-se por divisa com Situado na divisa da, confrontando com MATRÍCULAS: 3.022 - 21.589 - Sitio Boa Fé;

Do vértice PUMA-M-98 ao vértice PUMA-V-093 limita-se por divisa com Situado na divisa da, confrontando com MATRÍCULA: 44.044 - Sitio Nossa Senhora Aparecida;

Do vértice PUMA-V-093 ao vértice PUMA-V-094 limita-se por divisa com Situado na divisa da, confrontando com MATRÍCULA: 3.279 - Sitio São João;

Do vértice PUMA-V-094 ao vértice PUMA-V-095 limita-se por divisa com Situado na divisa da, confrontando com MATRÍCULAS: 30.943 e 44.183 - Sitio São Luis;

Do vértice PUMA-V-095 ao vértice PUMA-V-096 limita-se por divisa com Situado na divisa da, confrontando com MATRÍCULA: 266 - Chácara Sossego;

Do vértice PUMA-V-096 ao vértice PUMA-V-097 limita-se por divisa com Situado na divisa da, confrontando com MATRÍCULA: 16.622 - 43.958 - Sítio São Sebastião;

Do vértice PUMA-V-097 ao vértice PUMA-V-098 limita-se por divisa com Situado na divisa da, confrontando com MATRÍCULA: 1.151 - Sítio São João;

Do vértice PUMA-V-098 ao vértice PUMA-M-097 limita-se por divisa com Situado na divisa da, confrontando com MATRÍCULA: 3.721 - Chácara Dois Irmãos;

Do vértice PUMA-M-097 ao vértice PUMA-V-099 limita-se por divisa com Situado na divisa da, confrontando com MATRÍCULA: 36.284 - Sitio Santa Marina;

Do vértice PUMA-V-099 ao vértice PUMA-M-096 limita-se por divisa com Situado na divisa da, confrontando com MATRÍCULAS: 4.216, 36.285, 37.574 e 43.811 - N.S.

Aparecida;

Do vértice PUMA-M-096 ao vértice PUMA-M-095 limita-se por divisa com Situado na divisa da, confrontando com MATRÍCULA: 43.617 - Sitio São Rafael;

Do vértice PUMA-M-095 ao vértice PUMA-M-093 limita-se por divisa com Situado na divisa da, confrontando com MATRÍCULA: 43.617 - Sitio Tres Pontes;



Prefeitura de Assis

Secretaria Municipal de Planejamento Obras e Serviços

Do vértice PUMA-M-093 ao vértice PUMA-M-088 limita-se por divisa com Situado no limite da faixa de domínio da, confrontando com RODOVIA RAPOSO TAVARES - SP 270;

Do vértice PUMA-M-088 ao vértice PUMA-V-131 limita-se por divisa com Estrada municipal, confrontando com Água do Pavão;

Do vértice PUMA-V-131 ao vértice PUMA-V-197 limita-se por divisa com Córrego, confrontando com Água do Pavão;

Do vértice PUMA-V-197 ao vértice PUMA-V-198 limita-se por divisa com Estrada municipal, confrontando com ESTRADA MUNICIPAL - ASS 454;

Do vértice PUMA-V-198 ao vértice PUMA-V-221 limita-se por divisa com Córrego, confrontando com Água do Pavão;

Do vértice PUMA-V-221 ao vértice PUMA-V-222 limita-se por divisa com Situado na divisa da, confrontando com MATRÍCULAS: 32.365, 32.367, 39.241 e 39.242 - Sítio Canaã I;

Do vértice PUMA-V-222 ao vértice PUMA-V-239 limita-se por divisa com Córrego, confrontando com Água do Matão;

Do vértice PUMA-V-239 ao vértice PUMA-M-083 limita-se por divisa com Situado na divisa da, confrontando com MATRÍCULAS: 32.365, 32.367, 39.241 e 39.242 - Sítio Canaã I;

Do vértice PUMA-M-083 ao vértice PUMA-M-082 limita-se por divisa com Situado na divisa da, confrontando com ESTRADA MUNICIPAL - ASS 030;

Do vértice PUMA-M-082 ao vértice PUMA-M-081 limita-se por divisa com Situado na divisa da, confrontando com MATRICULA: 690 - Sítio Matsumoto;

Do vértice PUMA-M-081 ao vértice PUMA-M-076 limita-se por divisa com Situado na divisa da, confrontando com MATRICULAS: 36.258 - 17.578 - Sítio Cabiúna II;

Do vértice PUMA-M-076 ao vértice PUMA-M-074 limita-se por divisa com Situado na divisa da, confrontando com MATRICULA: 38.017 - ETE JACU;

Do vértice PUMA-M-074 ao vértice PUMA-M-072 limita-se por divisa com Situado no limite da faixa de domínio da, confrontando com AVENIDA BENEDITO PIRES;

Do vértice PUMA-M-072 ao vértice PUMA-M-071 limita-se por divisa com Situado na divisa da, confrontando com MATRICULA: 21.277 - Chácara S;

Do vértice PUMA-M-071 ao vértice PUMA-M-070 limita-se por divisa com Situado na divisa da, confrontando com MATRICULA: 9.788 - Chácara São Benedito;



Prefeitura de Assis

Secretaria Municipal de Planejamento Obras e Serviços

Do vértice PUMA-M-070 ao vértice PUMA-M-068 limita-se por divisa com Situado na divisa da, confrontando com MATRÍCULA: 35.857 - Estancia Petrópolis;

Do vértice PUMA-M-068 ao vértice PUMA-V-247 limita-se por divisa com Situado na divisa da, confrontando com MATRÍCULAS: 2.546 - 10.044 - 15.552 - Sitio Água da Cabiúna;

Do vértice PUMA-V-247 ao vértice PUMA-V-262 limita-se por divisa com Córrego, confrontando com Água da Cabiúna;

Do vértice PUMA-V-262 ao vértice PUMA-V-266 limita-se por divisa com Situado na divisa da, confrontando com MATRÍCULA: 6.193 - Fazenda Taquaral;

Do vértice PUMA-V-266 ao vértice PUMA-V-268 limita-se por divisa com Situado na divisa da, confrontando com MATRÍCULA: 15.371 - Sitio SOENVIL;

Do vértice PUMA-V-268 ao vértice PUMA-M-057 limita-se por divisa com Situado na divisa da, confrontando com MATRÍCULA: 3.869 - Chácara Nossa Senhora Aparecida;

Do vértice PUMA-M-057 ao vértice PUMA-V-283 limita-se por divisa com Situado na divisa da, confrontando com MATRÍCULA: 6.193 - Fazenda Taquaral;

Do vértice PUMA-V-283 ao vértice PUMA-M-055 limita-se por divisa com Situado na divisa da, confrontando com ESTRADA MUNICIPAL - ASS 455;

Do vértice PUMA-M-055 ao vértice PUMA-V-286 limita-se por divisa com Situado na divisa da, confrontando com MATRÍCULA: 513 - Fazenda Aliança;

Do vértice PUMA-V-286 ao vértice PUMA-M-051 limita-se por divisa com Córrego, confrontando com Água do Freire;

Do vértice PUMA-M-051 ao vértice PUMA-M-050 limita-se por divisa com Situado na, confrontando com ESTRADA MUNICIPAL - ASS 050;

Do vértice PUMA-M-050 ao vértice PUMA-V-400 limita-se por divisa com Córrego, confrontando com ÁGUA DA FORTUNINHA;

Do vértice PUMA-V-400 ao vértice PUMA-V-408 limita-se por divisa com Situado no limite da faixa de domínio da, confrontando com RODOVIA DE ACESSO - SPA 409/333;

Do vértice PUMA-V-408 ao vértice PUMA-M-044 limita-se por divisa com Situado no limite da faixa de domínio da, confrontando com RODOVIA MIGUEL JUBRAN - SP 333;

Do vértice PUMA-M-044 ao vértice PUMA-V-440 limita-se por divisa com Córrego, confrontando com AFLUENTE DO CÓRREGO;



Prefeitura de Assis

Secretaria Municipal de Planejamento Obras e Serviços

Do vértice PUMA-V-440 ao vértice PUMA-V-448 limita-se por divisa com Córrego, confrontando com CÓRREGO PAULISTINHA;

Do vértice PUMA-V-448 ao vértice PUMA-M-040 limita-se por divisa com Situado na divisa da, confrontando com MATRICULA: 15.250 - Sítio São Benedito;

Do vértice PUMA-M-040 ao vértice PUMA-V-451 limita-se por divisa com Situado na divisa da, confrontando com MATRICULA: 9.509 - Água Paulista;

Do vértice PUMA-V-451 ao vértice PUMA-V-456 limita-se por divisa com Situado na divisa da, confrontando com MATRICULA: 11.988 - Sítio São Pedro;

Do vértice PUMA-V-456 ao vértice PUMA-V-470 limita-se por divisa com Córrego, confrontando com AFLUENTE DO CÓRREGO ÁGUA DO BAIXADÃO;

Do vértice PUMA-V-470 ao vértice PUMA-M-032 limita-se por divisa com Situado no limite da faixa de domínio da, confrontando com ESTRADA MUNICIPAL - ASS 457;

Do vértice PUMA-M-032 ao vértice PUMA-M-031 limita-se por divisa com Situado na divisa da, confrontando com MATRÍCULA: 20.989 - Sítio Malaguti;

Do vértice PUMA-M-031 ao vértice PUMA-M-030 limita-se por divisa com Situado na divisa da, confrontando com MATRÍCULA: 46.430 - 46.431 - Sítio Bela Vista;

Do vértice PUMA-M-030 ao vértice PUMA-M-028 limita-se por divisa com Situado na divisa da, confrontando com MATRÍCULA: 41.8194;

Do vértice PUMA-M-028 ao vértice PUMA-V-489 limita-se por divisa com Situado na divisa da, confrontando com MATRÍCULA: 21.166 - Fazenda Cabeceira do Cervo;

Do vértice PUMA-V-489 ao vértice PUMA-M-026 limita-se por divisa com Situado na divisa da, confrontando com MATRÍCULA: 46.430 - Sítio Lanci;

Finalmente do vértice PUMA-V-490 ao vértice PUMA-M-025 limita-se por divisa com Situado na divisa da, confrontando com MATRICULA: 7.225 - Fazenda São Sebastião;



Prefeitura de Assis

Secretaria Municipal de Planejamento Obras e Serviços

11. Observações:

A planta anexa é parte integrante deste memorial descritivo.

Assis 13 de Abril de 2023.

Engº Florestal Fábio Ávila Nossack
CREA SP 5062954960
ART nº 28027230230473649
Credenciamento INCRA: MQMM



PREFEITURA DE ASSIS

**SECRETARIA MUNICIPAL DE PLANEJAMENTO,
OBRAS E SERVIÇOS**

ATUALIZAÇÃO DO PERÍMETRO URBANO DE ASSIS, SP.

PREFEITO: JOSÉ APARECIDO FERNANDES

EXECUÇÃO: ENGº FLORESTAL DR. FÁBIO ÁVILA NOSSACK
SECRETÁRIO MUNICIPAL DE PLANEJAMENTO, OBRAS E SERVIÇOS
CREA SP 5062954960 / ART CARGO/FUNÇÃO Nº 28027230210503552
ART Nº 28027230230473649

ABRIL / 2023



PREFEITURA DE ASSIS
SECRETARIA MUNICIPAL DE PLANEJAMENTO, OBRAS E SERVIÇOS

INTRODUÇÃO

O Poder Executivo encaminhou ao Conselho Municipal de Desenvolvimento Urbano de Assis (COMDURB), através do Ofício DA nº 48/2023, em 01 de março de 2023, solicitação de análise e deliberação de proposta de inserção de área no Perímetro Urbano do Município.

As justificativas de mérito foram extensamente incluídas no âmbito daquele documento que segue em anexo para compreensão desta real necessidade.

A Gleba a ser incluída se trata da Matrícula nº 78.601, do 1º Registro de Imóveis da Comarca de Assis, SP, com área de 30,7769 hectares, e foi anteriormente georreferenciada no Sistema Geodésico Brasileiro e certificada pelo Sistema de Gestão Fundiária, SIGEF – INCRA.

O COMDURB votou pela aprovação da inserção da referida gleba no Perímetro Urbano, de acordo com a discussão efetuada formatando a ATA da reunião em Anexo conjuntamente aos documentos encaminhados naquela reunião.

Assim, para encaminhamento técnico da descrição perimétrica atualizada à Câmara dos Vereadores, foram imprescindíveis ajustes técnicos para que a descrição esteja de acordo com a legislação em vigor no que tange ao Sistema de Coordenadas, DATUM, Nomenclatura de Vértices e fechamento da poligonal. Por esta razão apresentamos o presente laudo que discorre sobre esta atualização e as justificativas necessárias à compreensão da atualização da descrição da poligonal, agora com nova área inserida.

JUSTIFICATIVAS TÉCNICAS

SISTEMA DE PROJEÇÃO E DATUM

A descrição do Perímetro Urbano de Assis existente, foi elaborada em 2014 por profissional habilitado, tendo sido base para a LEI COMPLEMENTAR Nº 02, DE 27 DE AGOSTO DE 2014, que o descreveu no Datum SAD'69 (South American Datum 1969) que é um sistema de referência geodésico utilizado para realizar levantamentos topográficos no Brasil desde a década de 1970. No entanto, com o avanço da tecnologia



PREFEITURA DE ASSIS
SECRETARIA MUNICIPAL DE PLANEJAMENTO, OBRAS E SERVIÇOS

e da ciência geodésica, tornou-se necessário atualizar este sistema de referência para garantir maior precisão e acurácia nos levantamentos.

A definição, implantação e manutenção do Sistema Geodésico Brasileiro – SGB é de responsabilidade do IBGE, assim como o estabelecimento das especificações e normas gerais para levantamentos geodésicos segundo o disposto no Decreto-Lei nº 243, de 28 de fevereiro de 1967.

Para o desenvolvimento das atividades geodésicas, é necessário o estabelecimento de um sistema geodésico que sirva de referência ao posicionamento no território nacional. Este sistema de referência é definido a partir da adoção de uma figura geométrica representativa da superfície terrestre, posicionada no espaço, o que permite a localização única de cada ponto da superfície em função de suas coordenadas tridimensionais. A materialização deste sistema se dá através da implantação de estações geodésicas distribuídas adequadamente pelo país, constituindo uma infraestrutura de referência a partir da qual os novos posicionamentos são efetuados.

A definição do sistema geodésico de referência acompanha, em cada fase da história, o estado da arte dos métodos e técnicas então disponíveis. Com o advento dos sistemas globais de navegação por satélites (GNSS – *Global Navigation Satellite Systems*), tornou-se mandatória a adoção de um novo sistema de referência, geocêntrico, compatível com a precisão dos métodos de posicionamento correspondentes e também com os sistemas adotados no restante do globo terrestre. Esta demanda foi atendida no Brasil em 25 de fevereiro de 2005 com o estabelecimento do Sistema de Referência Geocêntrico para as Américas (SIRGAS), em sua realização do ano de 2000 (SIRGAS2000), como novo sistema de referência geodésico para o SGB e para o Sistema Cartográfico Nacional (SCN).

A Resolução do Presidente do IBGE (RPR) 01/2005, que estabeleceu o novo sistema, previu um período de transição não superior a dez anos durante o qual o SIRGAS2000 poderia ser utilizado em concomitância com o sistema SAD 69, para o SGB, e com os sistemas SAD 69 e Córrego Alegre, para o SCN. A coexistência entre estes sistemas tinha por finalidade oferecer à sociedade um período suficiente durante o qual os usuários deveriam adequar e ajustar suas bases de dados, métodos e procedimentos ao novo sistema.



PREFEITURA DE ASSIS
SECRETARIA MUNICIPAL DE PLANEJAMENTO, OBRAS E SERVIÇOS

Em 25 de fevereiro de 2015 encerrou-se o período de transição, correspondendo a uma duração de exatos dez anos. A partir desta data, **todos os usuários no Brasil devem adotar exclusivamente o SIRGAS2000 em suas atividades**, o que também obriga o IBGE a publicar em seu Banco de Dados Geodésicos as coordenadas das estações geodésicas referidas apenas ao SIRGAS2000, bem como o modelo geoidal MAPGEO2010 e seus produtos cartográficos.

As coordenadas de um mesmo polígono podem apresentar diferenças significativas quando descritas em SAD 69 e em SIRGAS 2000 devido às diferenças nos sistemas de referência geodésicos utilizados.

O Datum SAD 69 é baseado em um modelo geodésico regional que foi estabelecido a partir de uma rede geodésica de estações terrestres distribuídas no Brasil e em outros países da América do Sul. Esse modelo geodésico foi definido em relação a uma esfera de referência que não corresponde exatamente à forma real da Terra, o que pode gerar distorções na representação das coordenadas geográficas.

Por outro lado, o SIRGAS 2000 é um sistema de referência global que utiliza um modelo geodésico mais preciso e atualizado, baseado em um elipsóide de referência que leva em conta a forma real da Terra. Esse modelo foi estabelecido a partir de uma rede geodésica mais densa e precisa, com estações de monitoramento distribuídas em toda a América do Sul, o que garante maior acurácia na representação das coordenadas geográficas.

Portanto, quando as coordenadas de um mesmo polígono são descritas em SAD 69 e em SIRGAS 2000, as diferenças observadas podem ser atribuídas às diferenças nos modelos geodésicos utilizados e na densidade e precisão das redes geodésicas estabelecidas em cada sistema de referência.

A atualização para o SIRGAS 2000 (Sistema de Referência Geocêntrico para as Américas) é justificada por diversos motivos técnicos. Primeiramente, o SIRGAS 2000 é um sistema de referência mais moderno e preciso do que o Datum SAD'69. Ele é baseado em um modelo geocêntrico que leva em consideração a forma real da Terra, considerando que ela não é uma esfera perfeita, mas sim um elipsóide achatado nos polos e alongado no equador. Além disso, o SIRGAS 2000 foi estabelecido a partir de uma rede geodésica mais densa e precisa, com estações de monitoramento distribuídas em toda a América do Sul, o que proporciona maior precisão nos levantamentos.



PREFEITURA DE ASSIS
SECRETARIA MUNICIPAL DE PLANEJAMENTO, OBRAS E SERVIÇOS

Outro motivo importante para a atualização é a necessidade de interoperabilidade entre diferentes países e regiões que realizam levantamentos topográficos. O SIRGAS 2000 é um sistema de referência globalmente reconhecido e utilizado, o que facilita a integração dos levantamentos e a troca de informações entre diferentes países. Além disso, a adoção do SIRGAS 2000 no Brasil também facilita a implementação de tecnologias mais modernas, como o GNSS (Global Navigation Satellite System), que requer um sistema de referência mais preciso.

Por fim, **se faz necessário reforçar que não houveram mudanças posicionais dos vértices onde o perímetro não se alterou**, e é importante mencionar que ele apenas foi alterado no exato local onde a gleba nova foi aprovada para ser inserida no perímetro (por força da decisão do COMDURB), apenas houve atualização na descrição perimétrica desta poligonal como um todo, que obrigatoriamente se mantém fiel as legislações municipais já aprovadas no passado e ainda em vigor e aguarda esta nova apreciação da câmara visando inserção da gleba e necessariamente a atualização das coordenadas nas normas e no sistema oficiais brasileiros pelas razões explanadas acima.

NOMENCLATURA DE VÉRTICES

As nomenclaturas de vértices topográficos em levantamentos oficiais para descrição de poligonais em municípios no Brasil devem seguir as normas estabelecidas pela Associação Brasileira de Normas Técnicas (ABNT), em especial a norma NBR 14166 : 1998 - Rede de Referência Cadastral Municipal – Procedimento.

De acordo as normas em vigor, os vértices topográficos devem ser identificados por uma designação única, que permita a sua identificação em campo e sua posterior localização em planta ou mapa. Essa designação deve ser composta por um conjunto de letras e números que representem a localização do vértice na poligonal, seguindo uma ordem lógica e sequencial.

A designação dos vértices topográficos pode variar de acordo com a metodologia de levantamento adotada e com as especificidades da área de estudo. No entanto, é comum utilizar uma combinação de letras e números para identificar os vértices, seguindo um padrão estabelecido.



PREFEITURA DE ASSIS
SECRETARIA MUNICIPAL DE PLANEJAMENTO, OBRAS E SERVIÇOS

No caso em questão, manteve-se os vértices do tipo “M”, por se tratarem de Marcos de Concreto Materializados em levantamentos anteriores, porém, nos vértices do tipo “V”, que são virtuais, foi dada nova denominação, de forma sequencial, no sentido horário da descrição, partindo-se do Vértice mais ao Norte da poligonal, conforma a norma técnica de desenhos topográficos prerroga. Por esta razão, quando comparados aos levantamentos anteriores poderá ser percebida a alteração do nome, porém devemos reiterar que se tratam das mesmas posições geográficas dos levantamentos oficiais já aprovados anteriormente.

FECHAMENTO DA POLIGONAL

Uma poligonal é uma sequência de segmentos de reta interligados, que definem uma figura geométrica fechada. No contexto topográfico, as poligonais são utilizadas para a definição de limites de terrenos, medição de áreas, divisão de propriedades, e, no caso em questão, para definir a área oficial do Perímetro Urbano municipal.

Uma das principais necessidades de se trabalhar sempre com poligonais fechadas em topografia é garantir a precisão e a exatidão dos levantamentos topográficos. Isso ocorre porque, ao trabalhar com uma poligonal fechada, é possível realizar verificações de qualidade no levantamento, a fim de identificar possíveis erros ou inconsistências nas medições realizadas.

Por exemplo, uma verificação comum é o cálculo da somatória dos ângulos internos da poligonal. Se a poligonal estiver corretamente fechada, a somatória dos ângulos internos deve ser igual a 360 graus. Caso a somatória dos ângulos seja maior ou menor que 360 graus, isso indica que há erros nas medidas realizadas ou na configuração da poligonal, e é necessário realizar correções para garantir a precisão e a exatidão do levantamento.

Outra vantagem de se trabalhar sempre com poligonais fechadas é a possibilidade de utilização de métodos mais precisos e eficientes para o cálculo de áreas e volumes. Isso ocorre porque, ao trabalhar com uma poligonal fechada, é possível utilizar fórmulas matemáticas específicas para o cálculo dessas grandezas, que levam em conta a geometria da figura e as medidas realizadas.



PREFEITURA DE ASSIS
SECRETARIA MUNICIPAL DE PLANEJAMENTO, OBRAS E SERVIÇOS

O arquivo digital oficial do levantamento anterior, em que a Prefeitura Municipal tem a posse, possuía segmentos de polilinhas que se dividiam entre divisas reais, córregos e alinhamentos em margens de rodovia mas não tinha a característica de ser fechado em sua totalidade, razão pela qual foi efetuado o trabalho técnico de delinear sobre os mesmos vértices e alinhamentos um novo polígono, fechado e consistente à realidade, dando precisamente uma área e um perímetro da poligonal, descritos na planta e memorial descritivo

CONSIDERAÇÕES FINAIS

À partir dos levantamentos executados, podemos afirmar que a poligonal apresentada é fiel ao Limite Urbano oficial do Município de Assis, mantendo as mesmas posições geográficas e físicas do levantamento anterior, porém com o acréscimo da gleba aprovada pelo COMDURB para sua correta inclusão no Perímetro Urbano, caso a Câmara assim o aprove, e com as corretas descrições de Coordenadas no Sistema Universal Transverso de Mercator, no Sistema Geodésico Brasileiro, Datum Oficial SIRGAS 2000, para o fuso 22 Sul, com os corretas medidas angulares, tais quais, Azimute, Rumo, Angulos Internos, Distâncias Planas, Latitude e Longitude, podendo ser considerado o levantamento mais preciso e atual até o presente momento.

Encerro o presente laudo com 7 páginas, sendo parte anexa deste a Planta Georreferenciada, o Memorial Descritivo, a Anotação de Responsabilidade Técnica, os ofícios e deliberações junto ao COMDURB e os arquivos digitais.

Assis, 13 de abril de 2023.

Responsável Técnico: Eng. Florestal Dr. Fábio Ávila Nossack
ART N° 28027230230473649
CREA: 5062954960



Anotação de Responsabilidade Técnica - ART
Lei nº 6.496, de 7 de dezembro de 1977

CREA-SP

Conselho Regional de Engenharia e Agronomia do Estado de São Paulo

ART de Obra ou Serviço
28027230230473649

Complementar - obra/serviço vinculada à ART
cargo/função à 28027230210503552

1. Responsável Técnico

FABIO AVILA NOSSACK

Título Profissional: Engenheiro Florestal

Empresa Contratada:

RNP: 2607484987

Registro: 5062954960-SP

Registro:

2. Dados do Contrato

Contratante: Prefeitura Municipal de Assis

Endereço: Avenida AVENIDA RUI BARBOSA, 926

Complemento:

Cidade: Assis

Contrato:

Valor: R\$ 11.190,09

Ação Institucional:

Celebrado em: 24/03/2023

Tipo de Contratante: Pessoa Jurídica de Direito Público

Bairro: CENTRO

UF: SP

Vinculada à Art nº:

CPF/CNPJ: 46.179.941/0001-35

Nº:

CEP: 19814-900

3. Dados da Obra Serviço

Endereço: Avenida AVENIDA RUI BARBOSA, 926

Complemento:

Cidade: Assis

Data de Início: 24/03/2023

Previsão de Término: 24/05/2023

Coordenadas Geográficas:

Finalidade:

Bairro: CENTRO

UF: SP

Nº:

CEP: 19814-900

Código:

CPF/CNPJ:

4. Atividade Técnica

			Quantidade	Unidade
Assessoria 1	Laudo	de traçado de cidade	462,00000	quilômetro quadrado
	Mensuração	de georreferenciamento urbano	462,00000	quilômetro quadrado
	Levantamento	de desenho urbano	462,00000	quilômetro quadrado
	Parecer técnico	de desenho urbano	462,00000	quilômetro quadrado

Após a conclusão das atividades técnicas o profissional deverá proceder a baixa desta ART

5. Observações

Elaboração de Planta Georreferenciada no Sistema Geodésico Brasileiro (SIRGAS 2000) do perímetro urbano atualizado, de acordo com a Norma Técnica vigente, usando como referência os dados previamente existentes, atualizando a descrição perimétrica da área urbana de forma fidedigna à legislação vigente, atualizando nomenclatura de vértices quando couber, mantendo os perímetros originais já aprovados, elaboração de Memoriais Descritivos das áreas, Laudo/Parecer Técnico dos serviços justificando as atualizações das descrições.

6. Declarações

Acessibilidade: Declaro que as regras de acessibilidade previstas nas normas técnicas da ABNT, na legislação específica e no Decreto nº 5.296, de 2 de dezembro de 2004, não se aplicam às atividades profissionais acima relacionadas.

7. Entidade de Classe

ASSOCIAÇÃO PAULISTA DE ENGENHEIROS FLORESTAIS - APAEF

8. Assinaturas

Declaro serem verdadeiras as informações acima

Assis 25 de Abril de 2023

Local data

FABIO AVILA NOSSACK - CPF: 072.067.106-03

Prefeitura Municipal de Assis - CPF/CNPJ: 46.179.941/0001-35

9. Informações

- A presente ART encontra-se devidamente quitada conforme dados constantes no rodapé-versão do sistema, certificada pelo *Nosso Número*.

- A autenticidade deste documento pode ser verificada no site www.creasp.org.br ou www.confea.org.br

- A guarda da via assinada da ART será de responsabilidade do profissional e do contratante com o objetivo de documentar o vínculo contratual.

www.creasp.org.br

Tel: 0800 017 18 11

E-mail: acessar link Fale Conosco do site acima



Valor ART R\$ 96,62

Registrada em: 27/03/2023

Valor Pago R\$ 96,62

Nosso Número: 28027230230473649

Versão do sistema

Impresso em: 25/04/2023 10:58:26

A

PREFEITURA MUNICIPAL DE ASSIS/SP

EXMO. Sr. Prefeito Municipal José Aparecido Fernandes

NADIA RAFIH ALVES, inscrito no CPF nº. **206.312.528-78**, residente na Alameda Marcelia, nº 180, Residencial D'Ville , na cidade de Assis-SP, proprietário do imóvel objeto da matrícula nº. 78.601, denominado "**SITIO SÃO JOSÉ**", onde será implantado um loteamento urbano, vem respeitosamente, à presença de Vossa Excelência, **SOLICITAR**, "**INCLUSÃO NO PERÍMETRO URBANO DO MUNICIPIO DE ASSIS**", do mencionado imóvel, conforme documentos em anexo.

Nestes termos,

P. Deferimento.

Assis/SP, 22 de fevereiro de 2.023



NADIA RAFIH ALVES

Oficial de Registro de Imóveis - Assis-SP

CÓDIGO NACIONAL DE SERVENTIAS (CNS) 12.076-6

REGISTRO GERAL - LIVRO N.º 2**Matrícula n.º 78.601 - Ficha n.º 1** Frente

Matrícula n.º 78.601

IMÓVEL: UMA ÁREA DE TERRAS com 30,7769 ha, denominada "SÍTIO SÃO JOSÉ", situada na FAZENDA FORTUNA OU CERVINHO, no município de Assis/SP, com a seguinte descrição: inicia-se a descrição deste perímetro no vértice CBP-V-32806, de coordenadas Longitude: -50°25'53,278", Latitude: -22°41'28,168" e Altitude: 550,030 m; deste, segue pela Estrada Municipal Sem Denominação (faixa de domínio de 8,00 metros), com o azimute de 117°12' na distância de 238,59 m, até o vértice CBP-M-8493, de coordenadas Longitude: -50°25'45,844", Latitude: -22°41'31,713" e Altitude: 554,700 m; deste, segue confrontando com o "Sítio J.G." (Matrícula n.º 28.276 - CNS: 12.076-6), com os seguintes azimutes e distâncias: 182°14' em 144,55 m, até o vértice CBP-M-8494, de coordenadas Longitude: -50°25'46,042", Latitude: -22°41'36,408" e Altitude: 558,750 m; 152°36' em 300,12 m, até o vértice FZO-M-2692, de coordenadas Longitude: -50°25'41,204", Latitude: -22°41'45,069" e Altitude: 564,620 m; deste, segue confrontando com "Fazenda Taquaral" (Matrícula n.º 74.653 - CNS: 12.076-6), com o azimute de 154°13' na distância de 29,62 m, até o vértice FZO-M-2691, de coordenadas Longitude: -50°25'40,752", Latitude: -22°41'45,936" e Altitude: 564,380 m; deste, segue confrontando com o "Sítio Água da Figueira" (Matrícula n.º 14.965 - CNS: 12.076-6), com os seguintes azimutes e distâncias: 156°03' em 80,40 m, até o vértice CBP-M-8495, de coordenadas Longitude: -50°25'39,609", Latitude: -22°41'48,325" e Altitude: 565,520 m; 223°43' em 97,51 m, até o vértice CBP-M-8496, de coordenadas Longitude: -50°25'41,970", Latitude: -22°41'50,616" e Altitude: 566,290 m; 223°16' em 137,03 m, até o vértice CBP-M-8497, de coordenadas Longitude: -50°25'45,261", Latitude: -22°41'53,859" e Altitude: 566,190 m; 208°39' em 100,61 m, até o vértice CBP-M-8498, de coordenadas Longitude: -50°25'46,951", Latitude: -22°41'56,729" e Altitude: 565,760 m; 228°54' em 13,10 m, até o vértice CBP-M-8499, de coordenadas Longitude: -50°25'47,297", Latitude: -22°41'57,009" e Altitude: 565,840 m; 228°42' em 88,14 m, até o vértice CBP-M-8500, de coordenadas Longitude: -50°25'49,617", Latitude: -22°41'58,900" e Altitude: 564,820 m; 230°40' em 6,46 m, até o vértice EAI-M-0483, de coordenadas Longitude: -50°25'49,792", Latitude: -22°41'59,033" e Altitude: 573,560 m; deste, segue confrontando com o "Sítio Boa Esperança" (Matrícula n.º 73.579 - CNS: 12.076-6), com o azimute de 331°32' na distância de 132,35 m, até o vértice SPST-M-1606, de coordenadas Longitude: -50°25'52,002", Latitude: -22°41'55,251" e Altitude: 564,465 m; deste, segue confrontando com a "Chácara Nossa Senhora Aparecida" (Matrícula n.º 73.578 - CNS: 12.076-6), com o azimute de 331°22' na distância de 169,36 m, até o vértice EAI-M-0482, de coordenadas Longitude: -50°25'54,845", Latitude: -22°41'50,419" e Altitude: 570,340 m; deste, segue confrontando com a "Chácara Kiri" (Matrícula n.º 15.239 - CNS: 12.076-6), com o azimute de 330°55' na distância de 359,60 m, até o vértice CBP-V-32807, de coordenadas Longitude: -50°26'00,967", Latitude: -22°41'40,203" e Altitude: 551,650 m; deste, segue pela Estrada Municipal Sem Denominação (faixa de domínio de 8,00 metros), com os seguintes azimutes e distâncias: 34°50' em 1,80 m, até o vértice CBP-V-32808, de coordenadas Longitude: -50°26'00,931", Latitude: -22°41'40,155" e Altitude: 551,520 m; 31°11' em 65,92 m, até o vértice CBP-V-32809, de coordenadas Longitude: -50°25'59,735", Latitude: -22°41'38,322" e Altitude: 551,160 m; 30°15' em 134,23 m, até o vértice CBP-V-32810, de coordenadas Longitude: -50°25'57,366", Latitude: -22°41'34,553" e Altitude: 550,630 m; 30°17' em 144,89 m, até o vértice CBP-V-32811, de coordenadas Longitude: -50°25'54,806", Latitude: -22°41'30,486" e Altitude: 550,040 m; 29°40' em 67,52 m, até o vértice CBP-V-32812, de coordenadas Longitude: -50°25'53,635", Latitude: -22°41'28,579" e Altitude: 549,890 m; 37°10' em 13,09 m, até o vértice CBP-V-32813, de coordenadas Longitude: -50°25'53,358", Latitude: -22°41'28,240" e Altitude: 550,000 m; 45°52' em 3,18 m, até o vértice CBP-V-32806, de coordenadas Longitude: -50°25'53,278", Latitude: 22°41'28,168" e Altitude: 550,030 m, ponto inicial da descrição deste perímetro.

Todas as coordenadas aqui descritas estão georreferenciadas ao Sistema Geodésico Brasileiro, tendo como o Datum o SIRGAS2000. Todos os azimutes e distâncias, área e perímetro, foram calculados no sistema local de coordenadas com origem do plano definido

Continua no verso.

Oficial de Registro de Imóveis - Assis-SP

CÓDIGO NACIONAL DE SERVENTIAS (CNS) 12.076-6

REGISTRO GERAL - LIVRO N.º 2**Matrícula n.º 78.601 - Ficha n.º 1 Verso**

pela média das coordenadas (SGL - Sistema Geodésico Local).

CERTIFICAÇÃO: Memorial Descritivo Georreferenciado certificado pelo INCRA sob o código de controle: ef39d17b-5a91-433d-bbd0-0eab187ba9f4, em 14/07/2021.Imóvel cadastrado no **INCRA** sob o n.º **627.011.007.374-6**, área total de 32,5000 ha; módulo rural: 16,0098 ha; número de módulos rurais: 2,03; módulo fiscal: 20,0000 ha; número de módulos fiscais: 1,6200; fração mínima de parcelamento 2,00 ha; com a denominação de "SÍTIO SÃO JOSÉ"; Localização: Estrada Água da Fortuninha, Km 1; e Número do imóvel na Receita Federal - **NIRF** sob o n.º **6.192.274-9**, área total de 32,5 ha; contribuinte: Marcos Adalberto Scaramboni.Inscrição no **CAR-SP** sob o n.º **35040080105384**, constando que a **área de reserva legal é de 0,00 ha**.**PROPRIETÁRIOS:** 1) **MARCOS ADALBERTO SCARAMBONI**, CPF/MF n.º 068.059.998-39, RG n.º 1.268.760-6/SSP-SP, brasileiro, agricultor, e sua mulher, **CLEIDE APARECIDA GRACIANO SCARAMBONI**, CPF/MF n.º 127.932.938-65, RG n.º 19.992.475-2/SSP-SP, brasileira, do lar, casados sob o regime da comunhão parcial de bens, na vigência da Lei n.º 6.515, de 26/12/1977, residentes e domiciliados na cidade de Assis/SP, na Rua Emílio de Menezes, n.º 835, Vila Xavier (proprietários de parte ideal correspondente a 50% do imóvel); e, 2) **LAURINDO SCARAMBONI**, CPF/MF n.º 487.504.928-53, RG n.º 8.169.867-7/SSP-SP, brasileiro, agricultor, e sua mulher, **INES PANSANI SCARAMBONI**, CPF/MF n.º 130.871.398-31, RG n.º 23.964.381-1/SSP-SP, brasileira, do lar, casados sob o regime da comunhão universal de bens, anterior à vigência da Lei n.º 6.515, de 26/12/1977, residentes e domiciliados na cidade de Assis/SP, na Rua Antonio José Ribeiro, n.º 408, Vila Clementina (proprietários de parte ideal correspondente a 50% do imóvel).**REGISTRO ANTERIOR:** R.08 da Matrícula n.º 28.291, de 06 de agosto de 2001; deste Serviço Registral.**Assis, 24 de Novembro de 2022.**

Ronaldo Aparecido Carreira - Substituto do Oficial

AV.01/78.601/ P-243.686, de 27/05/2022. Assis, 24 de Novembro de 2022.**ABERTURA DE MATRÍCULA** - A presente matrícula foi aberta a requerimento dos proprietários, datado de 10 de agosto de 2021, nos termos do parágrafo 3.º do artigo n.º 176, da Lei n.º 6.015, de 31/12/1973, regulamentado pelos Decretos n.º 4.449, de 30/08/2002, e 5.570, de 31/10/2005, e do item II, do § 11.º, do artigo n.º 213 da Lei n.º 6.015, de 31/12/1973, e dos Provimentos n.º 09, de 19/04/2004, e 02, de 21/01/2005, da Corregedoria Geral da Justiça do Estado de São Paulo, em virtude de memorial descritivo georreferenciado, elaborado pelo responsável técnico, Carlos Rogerio Rocha de Souza, CREA/SP n.º 2605862496, credenciado no INCRA sob o código CBP, ART Anotação de Responsabilidade Técnica n.º 28027230210981241, feito de acordo com a legislação e especificações estabelecidas nas Normas Técnicas aprovadas pelo INCRA. Foi certificado que as poligonais referentes aos memoriais descritivos do imóvel objeto desta matrícula não se sobrepõem, naquela data, a nenhuma outra constante do cadastro georreferenciado daquele órgão. Todos os documentos exigidos pela legislação foram apresentados e **Autuados sob n.º 1.513/2022**, que ficam arquivados.

Sigmar Amaral - Escrevente

Selo Digital: 1207663110A0000034481222D.-

AV.02/78.601/ P-247.588, de 07/12/2022. Assis, 07 de Dezembro de 2022.**EX OFFÍCIO** - Procede-se a presente averbação "Ex Offício", nos termos **Continua na ficha n.º 2.**

Oficial de Registro de Imóveis - Assis-SP

CÓDIGO NACIONAL DE SERVENTIAS (CNS) 12.076-6

Matrícula n.º 78.601

REGISTRO GERAL - LIVRO N.º 2

Matrícula n.º 78.601 - Ficha n.º 2 Frente

do artigo n.º 213, inciso I, alínea "a", da Lei Federal n.º 6.015, de 31/12/1973, alterada pela Lei n.º 10.931, de 02/08/2004, e à vista novamente do título que deu origem a esta matrícula, para constar que conforme R.08 da Matrícula de origem n.º 28.291, de 06/08/2001, desta Serventia, **MARCOS ADALBERTO SCARAMBONI**, e sua mulher, **CLEIDE APARECIDA GRACIANO SCARAMBONI**, são proprietários de parte ideal correspondente a 68,75% do imóvel objeto desta matrícula; bem como que, **LAURINDO SCARAMBONI**, e sua mulher, **INES PANSANI SCARAMBONI**, são proprietários de parte ideal correspondente a 31,25% do imóvel objeto desta matrícula, e não como constou.

 Sigmar Amaral - Escrevente

Selo Digital: 1207663310A00000345581229.-

R.03/78.601/ P-247.556, de 06/12/2022. Assis, 20 de Dezembro de 2022.

VENDA E COMPRA - Pela escritura pública datada de 29 de novembro de 2022, do Segundo Tabelionato de Notas e de Protestos de Assis/SP, livro n.º 583, páginas 243/248, rerratificada pela ata datada de 14 de dezembro de 2022, livro n.º 583, página 313, do Segundo Tabelionato de Notas e de Protestos de Assis/SP, **MARCOS ADALBERTO SCARAMBONI**, e sua mulher, **CLEIDE APARECIDA GRACIANO SCARAMBONI**; e **LAURINDO SCARAMBONI**, e sua mulher, **INES PANSANI SCARAMBONI**, já qualificados, **VENDERAM** o imóvel objeto desta matrícula, pelo preço de R\$7.280.636,37, a: **1) OMAR AFIF RAFIH**, CPF/MF n.º 255.363.238-06, RG n.º 25.497.026-6/SSP-SP, brasileiro, administrador, casado sob o regime da comunhão parcial de bens, na vigência da Lei n.º 6.515, de 26/12/1977, com **PRISCILLA BIJOS MAMPRIM RAFIH**, CPF/MF n.º 218.436.018-00, RG n.º 32.451.406/SSP-SP, brasileira, nutricionista, residentes e domiciliados na cidade de Assis/SP, na Avenida Rui Barbosa, n.º 526 - apartamento n.º 81, Centro; **2) R&R PARTICIPAÇÕES LTDA**, inscrita no CNPJ/MF n.º 44.489.313/0001-20, NIRE n.º 42206885843, com sede no município de São Francisco do Sul/SC, na Rodovia Duque de Caxias, s/n.º - Sala n.º 04, Reta; e a: **3) NADIA RAFIH ALVES**, CPF/MF n.º 206.312.528-78, RG n.º 25.497.021-7/SSP-SP, brasileira, fisioterapeuta, casada sob o regime da comunhão parcial de bens, na vigência da Lei n.º 6.515, de 26/12/1977, com **ANDRE LEONARDO ALVES**, CPF/MF n.º 268.389.868-17, RG n.º 25.497.883-6/SSP-SP, brasileiro, médico veterinário, residentes e domiciliados na cidade de Assis/SP, na Alameda Marselha, n.º 180, Residencial D'Ville. Consta do título que a presente aquisição será paga da seguinte forma: a) um primeiro pagamento no valor de R\$2.500.000,00, do qual já foi dada quitação; e, b) um segundo pagamento no valor de R\$4.780.636,36, a ser pago em 10 (dez) parcelas individuais de R\$478.063,64, representadas por notas promissórias, sendo a primeira com vencimento em 29/12/2022, e as demais no dia 29 dos meses subsequentes; consta, ainda, que a presente aquisição foi feita da seguinte maneira: parte ideal correspondente a 20% do imóvel a Omar Affif Rafih, e sua mulher, Priscilla Bijos Mamprim Rafih; parte ideal correspondente a 70% do imóvel a R&R Participações Ltda; e parte ideal correspondente a 10% do imóvel a Nadia Rafih Alves, e seu marido, Andre Leonardo Alves. Valor/Fiscal: R\$1.553.216,39.

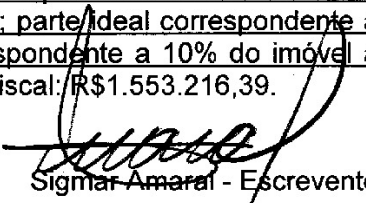
 Sigmar Amaral - Escrevente

Selo Digital: 1207663210A0000034671822Z.-

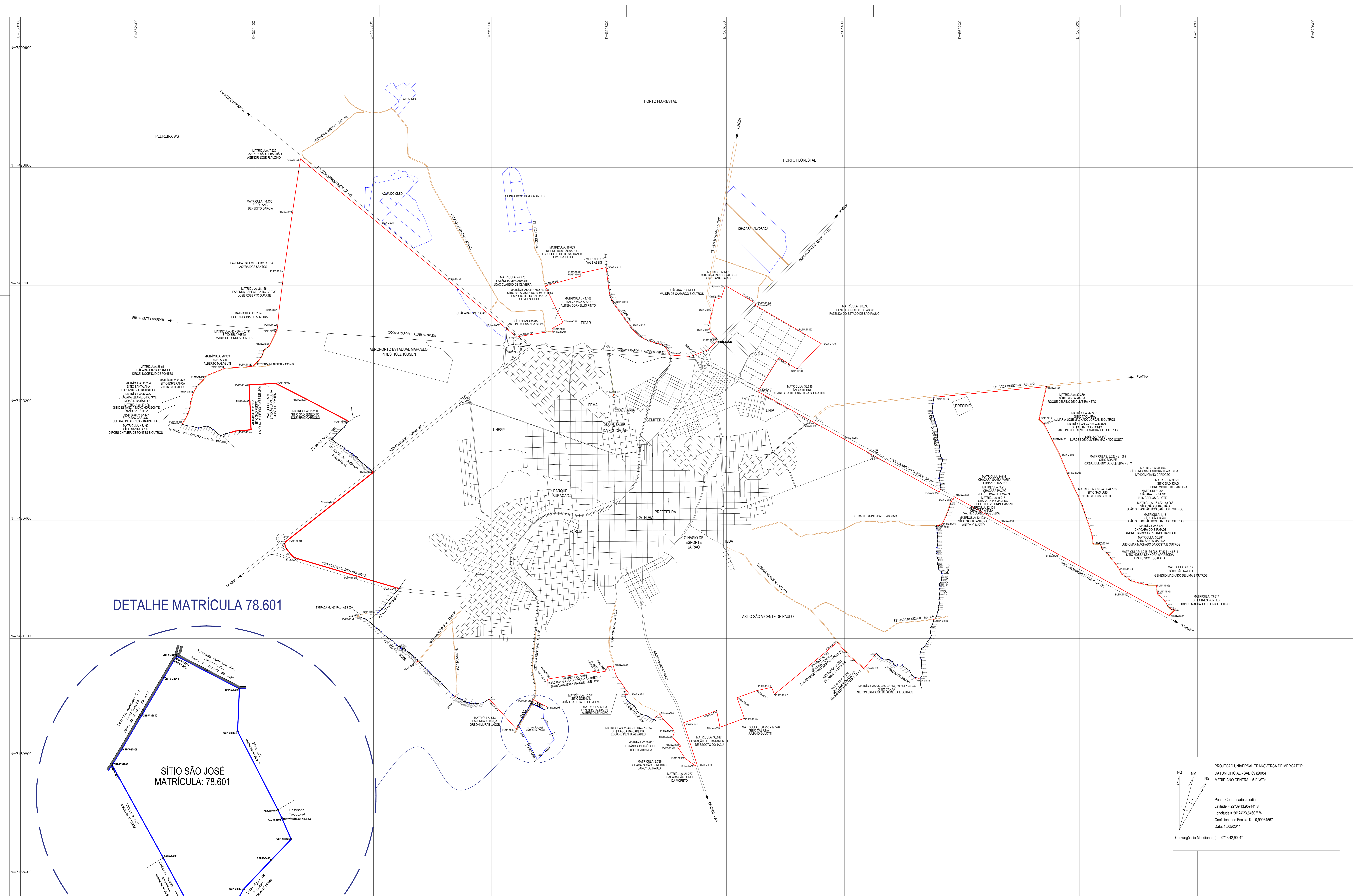

DETALHE MATRÍCULA 78.601

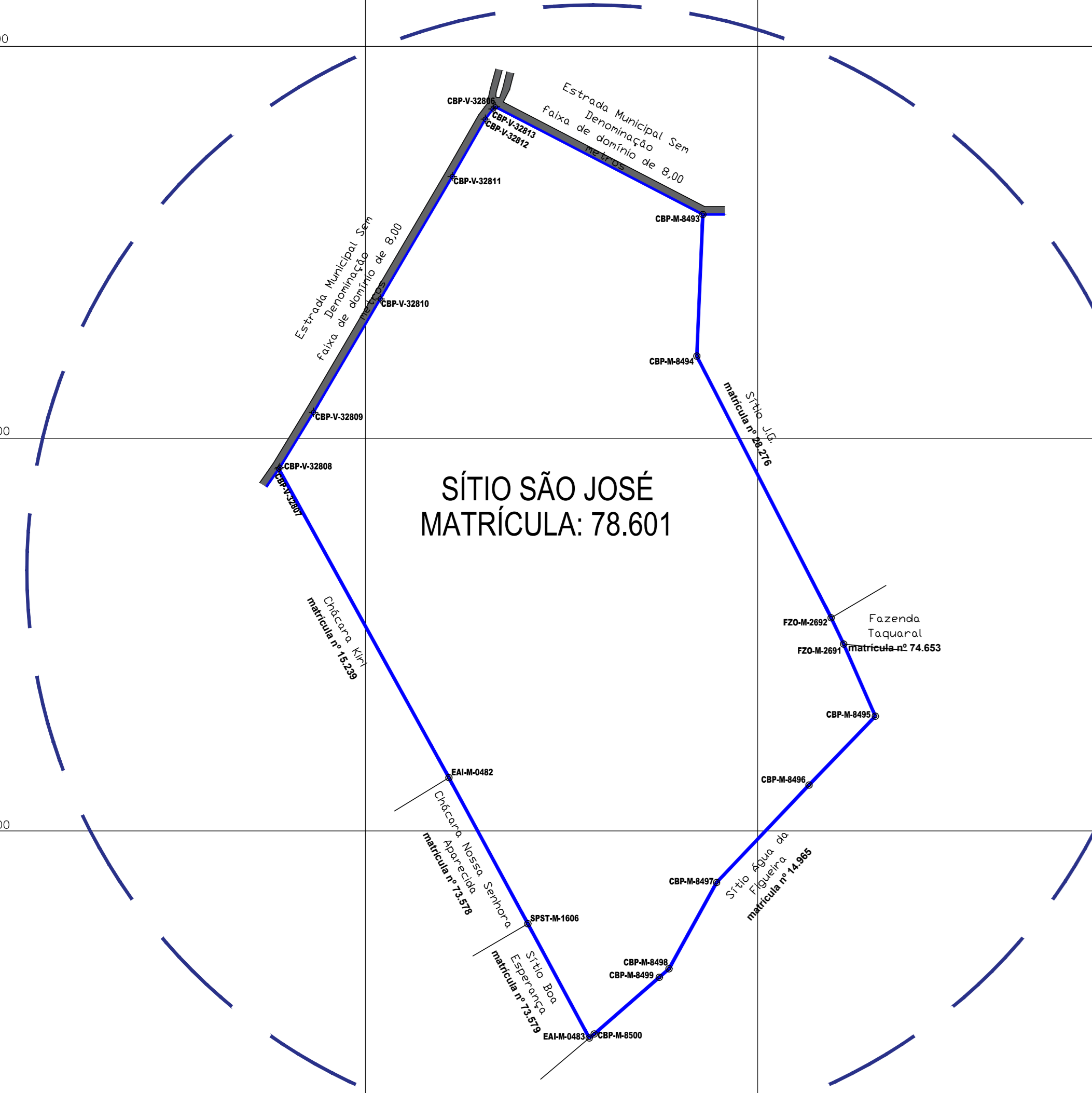

ESCALA 1:4.000

PROJEÇÃO UNIVERSAL TRANSVERSA DE MERCATOR
 DATUM OFICIAL - SAD 69 (2005)
 MERIDIANO CENTRAL: 51° WGD

Ponto: Coordenadas médias
 Latitude = 22°39'13.95914" S
 Longitude = 50°24'23.54602" W
 Coeficiente de Escala K = 0,99964567
 Data: 13/05/2014
 Convergência Meridiana (c) = -0°13'42,9091"

ÁREA DE EXPANSÃO URBANA		
Chácara Alvorada	Lei 2.424/1986	Gleba A Área = 756.045,00 m
Quinta dos Flamboyantes	Lei 2.424/1986	Gleba B Área = 453.750,00 m
Chácara das Rosas	Lei 2.424/1986	Gleba C Área = 150.000,00 m
Água do Óleo	Lei 2.783/1990	Área = 479.323,95 m Matricula 14.230
Cervinho	---	---

LEGENDA	
MARCOS DO PERÍMETRO	HIDROGRAFIA
BASE	ÁREA URBANA
VERTICE DO PERÍMETRO	RODOVIA
PONTOS DE REFERÊNCIA	ESTRADA
FERROVIA	PUMA

PREFEITURA MUNICIPAL DE ASSIS
 SECRETARIA DE PLANEJAMENTO, OBRAS E SERVIÇOS

OBJETO: PERÍMETRO URBANO DO MUNICÍPIO DE ASSIS-SP

LOCAL: ASSIS - SP

ÁREA: 7.034,29 ha igual 70,34 km² PERÍMETRO: 65.890,47 m

PROJETO: PUMA rev.5_2014

DATA: 13/05/2014

ELABORADO: Eng. César Antonio Francisco - CREA nº 621/379322-SP
 ART 9222/1220131576631

REVISADO: Roberto Rume Dalagnol

ESCALA: 1:20.000

INFORMAÇÕES GEOGRÁFICAS

11/02/2023
 Coordenadas Planas Sistema U T M
 Elipsóide: SIRGAS 2000 (GRS-80)
 Meridiano Central: W -51° Coord.
 Geodésicas do ponto **CBP-V-32806**
 Latitude 22°41'28,168" S
 Longitude 50°25'53,278" W
 Coeficiente de Escala 00,99964213
 Convergência Meridiana -00°13'09,5734"
 Variação Anual -00°08'15"
 Declinação Magnética -20°15'32"



PLANTA DO IMÓVEL GEORREFERENCIADO
SISTEMA GEODÉSICO LOCAL (SGL)

Folha:
 Única

Propriedade: SÍTIO SÃO JOSÉ
 Proprietários: Omar Afif Rafih, casado com Priscilla Bijos Mamprim Rafih, R&R Participações Ltda., Nádia Rafih Alves, casada com André Leonardo Alves
 Município: Assis Comarca: Assis Estado: São Paulo
 Cartório: OFICIAL DE REGISTRO DE IMÓVEIS DA COMARCA DE ASSIS (CNS: 12.076-6)
 Matrícula nº: 78.601 Data: 13/02/2023
 INCRA nº: 627.011.007.374-6 Escala: 1/3000
 Área Total (ha): 30,7769 Perímetro (m): 2.328,07

RESPONSÁVEL TÉCNICO:
 Planta elaborada conforme dados extraídos da matrícula para fins de inclusão dentro do perímetro urbano de Assis.
 Resp. Téc.: **NIVALDO FERNANDES DA CRUZ**
 Técnico em Agropecuária - CFTA nº 03520938898
 TRT nº: **BR20230204275** / Credenciamento INCRA: EAI
 (Reconhecer Firma)

ASSINATURA DOS PROPRIETÁRIOS:

OMAR AFIF RAFIH
 RG nº 25.497.026-6-SSP-SP / CPF/MF nº 255.363.238-06
 (Firma Reconhecida)

PRISCILLA BIJOS MAMPRIM RAFIH
 RG nº 32.451.406-SSP-SP / CPF/MF nº 218.436.018-00
 (Firma Reconhecida)

R&R PARTICIPAÇÕES LTDA
 CNPJ/MF nº 44.489.313/0001-20 / NIRE nº 42206885843
 (Firma Reconhecida)

NÁDIA RAFIH ALVES
 RG nº 25.497.021-7-SSP-SP / CPF/MF nº 206.312.528-78
 (Firma Reconhecida)

ANDRE LEONARDO ALVES
 RG nº 25.497.883-6-SSP-SP / CPF/MF nº 268.389.868-17
 (Firma Reconhecida)

TABELA - COORDENADAS - AZIMUTES - DISTÂNCIAS						
Vértices	Longitude	Latitude	Altitude(m)	Vértices	Azimute	Dist. (m)
CBP-V-32806	-50°25'53,278"	-22°41'28,168"	550,030	CBP-M-8493	117°12'	238,59
CBP-M-8493	-50°25'45,844"	-22°41'31,713"	554,700	CBP-M-8494	182°14'	144,55
CBP-M-8494	-50°25'46,042"	-22°41'36,408"	558,750	FZO-M-2692	152°36'	300,12
FZO-M-2692	-50°25'41,204"	-22°41'45,069"	564,620	FZO-M-2691	154°13'	29,62
FZO-M-2691	-50°25'40,752"	-22°41'45,936"	564,380	CBP-M-8495	156°03'	80,40
CBP-M-8495	-50°25'39,609"	-22°41'48,325"	565,520	CBP-M-8496	223°43'	97,51
CBP-M-8496	-50°25'41,970"	-22°41'50,616"	566,290	CBP-M-8497	223°16'	137,03
CBP-M-8497	-50°25'45,281"	-22°41'53,859"	566,190	CBP-M-8498	208°39'	100,61
CBP-M-8498	-50°25'46,951"	-22°41'56,729"	565,760	CBP-M-8499	228°54'	13,10
CBP-M-8499	-50°25'47,297"	-22°41'57,009"	565,840	CBP-M-8500	228°42'	88,14
CBP-M-8500	-50°25'49,617"	-22°41'58,900"	564,820	EAI-M-0483	230°40'	6,46
EAI-M-0483	-50°25'49,792"	-22°41'59,033"	573,560	SPST-M-1606	331°32'	132,35
SPST-M-1606	-50°25'52,002"	-22°41'55,251"	564,465	EAI-M-0482	331°22'	169,36
EAI-M-0482	-50°25'54,845"	-22°41'50,419"	570,340	CBP-V-32807	330°55'	359,60
CBP-V-32807	-50°26'00,967"	-22°41'40,203"	551,650	CBP-V-32808	34°50'	1,80
CBP-V-32808	-50°26'00,931"	-22°41'40,155"	551,520	CBP-V-32809	31°11'	65,92
CBP-V-32809	-50°25'59,735"	-22°41'38,322"	551,160	CBP-V-32810	30°15'	134,23
CBP-V-32810	-50°25'57,366"	-22°41'34,553"	550,630	CBP-V-32811	30°17'	144,89
CBP-V-32811	-50°25'54,806"	-22°41'30,486"	550,040	CBP-V-32812	29°40'	67,52
CBP-V-32812	-50°25'53,635"	-22°41'28,579"	549,890	CBP-V-32813	37°10'	13,09
CBP-V-32813	-50°25'53,358"	-22°41'28,240"	550,000	CBP-V-32806	45°52'	3,18

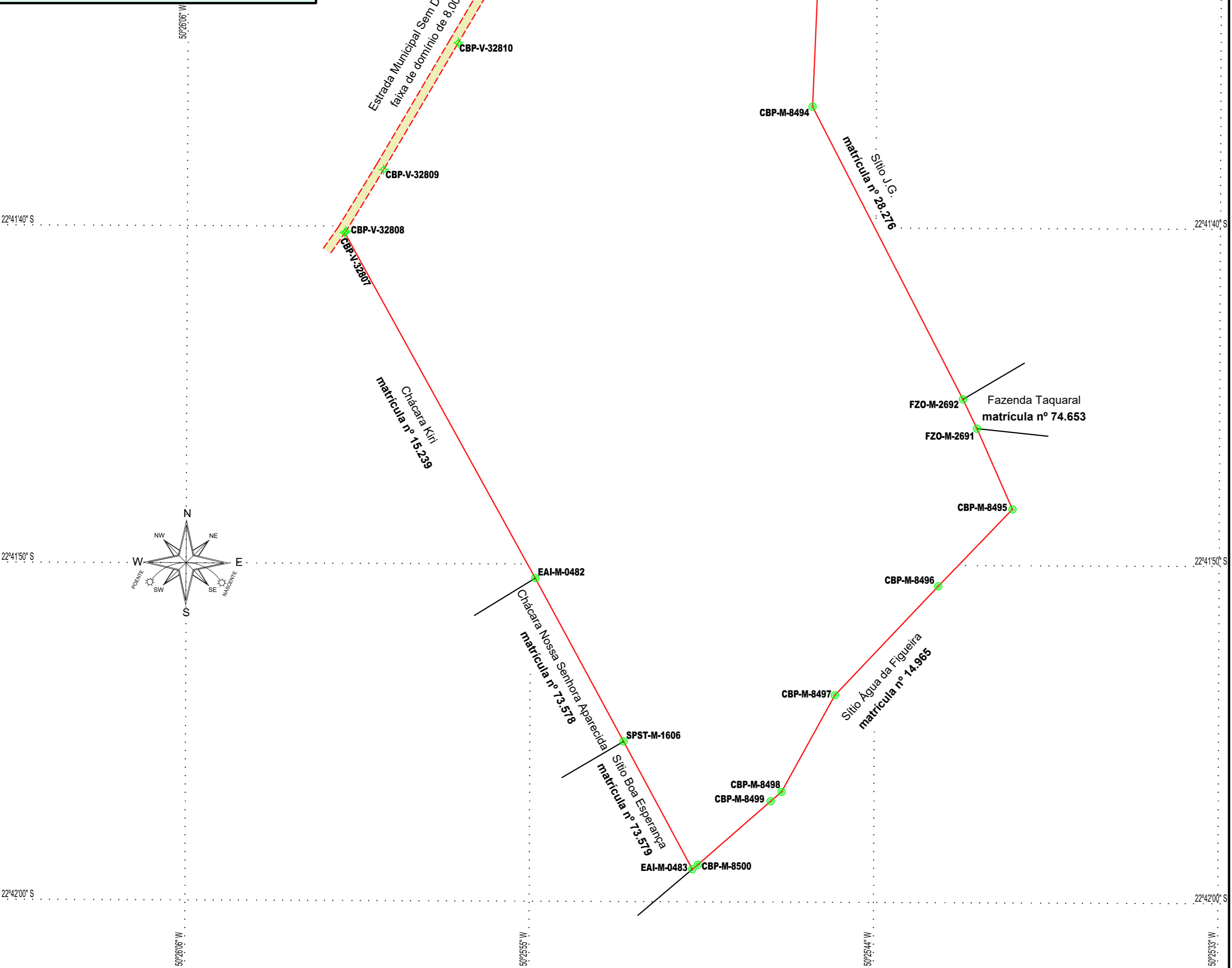

MEMORIAL DESCRITIVO

Imóvel: Sítio São José

Proprietários: Omar Afif Rafih, casado com Priscilla Bijos Mamprim Rafih, R&R Participações Ltda., Nádia Rafih Alves, casada com André Leonardo Alves

Município: Assis

Comarca: Assis

Estado: São Paulo

Matrícula nº: 78.601

INCRA nº: 627.011.007.374-6

Área: 30,7769 ha

Perímetro: 2.328,08 m

Inicia-se a descrição deste perímetro no vértice **CBP-V-32806**, de coordenadas Longitude - **50°25'53,278"**, Latitude **-22°41'28,168"**, Altitude **550,030 metros**; deste, segue pela **Estrada Municipal Sem Denominação** (faixa de domínio de 8,00 metros), com o azimute e distância de: 117°12' e 238,59 metros, até o vértice **CBP-M-8493**, de coordenadas Longitude **-50°25'45,844"**, Latitude **-22°41'31,713"**, Altitude **554,700 metros**; deste, segue confrontando o **Sítio J.G.** (matrícula nº 28.276 – CNS 12.076-6) nos seguintes azimutes e distâncias: 182°14' e 144,55 metros, até o vértice **CBP-M-8494**, de coordenadas Longitude **-50°25'46,042"**, Latitude **-22°41'36,408"**, Altitude **558,750 metros**; 152°36' e 300,12 metros, até o vértice **FZO-M-2692**, de coordenadas Longitude **-50°25'41,204"**, Latitude **-22°41'45,069"**, Altitude **564,620 metros**; deste, segue confrontando com **Fazenda Taquaral** (matrícula nº 74.653 – CNS 12.076-6), com o azimute de 154°13' na distância de 29,62 metros, até o vértice **FZO-M-2691**, de coordenadas Longitude **-50°25'40,752"**, Latitude **-22°41'45,936"**, Altitude **564,380 metros**; deste, segue confrontando com o **Sítio Água da Figueira** (matrícula nº 14.965 – CNS 12.076-6), nos seguintes azimutes e distâncias: 156°03' e 80,40 metros, até o vértice **CBP-M-8495**, de coordenadas Longitude **-50°25'39,609"**, Latitude **-22°41'48,325"**, Altitude **565,520 metros**; 223°43' e 97,51 metros, até o vértice **CBP-M-8496**, de coordenadas Longitude **-50°25'41,970"**, Latitude **-22°41'50,616"**, Altitude **566,290 metros**; 223°16' e 137,03 metros, até o vértice **CBP-M-8497**, de coordenadas Longitude **-50°25'45,261"**, Latitude **-22°41'53,859"**, Altitude **566,190 metros**; 208°39' e 100,61 metros, até o vértice **CBP-M-8498**, de coordenadas Longitude **-50°25'46,951"**, Latitude **-22°41'56,729"**, Altitude **565,760 metros**; 228°54' e 13,10 metros, até o vértice **CBP-M-8499**, de coordenadas Longitude **-50°25'47,297"**, Latitude **-22°41'57,009"**, Altitude **565,840 metros**; 228°42' e 88,14 metros, até o vértice **CBP-M-8500**, de coordenadas Longitude **-50°25'49,617"**, Latitude **-22°41'58,900"**, Altitude **564,820 metros**; 230°40' e 6,46 metros, até o vértice **EAI-M-0483**, de coordenadas Longitude **-50°25'49,792"**, Latitude **-22°41'59,033"**, Altitude **573,560 metros**; deste, segue confrontando com o **Sítio Boa Esperança** (matrícula nº 73.579 – CNS 12.076-6), com o azimute de 331°32' na distância de 132,35 metros, até o vértice **SPST-M-1606**, de coordenadas Longitude **-50°25'52,002"**, Latitude **-22°41'55,251"**, Altitude **564,465 metros**; deste, segue confrontando com a **Chácara Nossa Senhora Aparecida** (matrícula nº 73.578 – CNS 12.076-6), com o azimute de 331°22' na distância de 169,36 metros, até o vértice **EAI-M-0482**, de coordenadas Longitude **-50°25'54,845"**, Latitude **-22°41'50,419"**, Altitude **570,340 metros**; deste, segue confrontando com a **Chácara Kiri** (matrícula nº 15.239 – CNS 12.076-6), com o azimute de 330°55' na distância de 359,60 metros, até o vértice **CBP-V-32807**, de coordenadas Longitude **-50°26'00,967"**, Latitude **-22°41'40,203"**, Altitude **551,650 metros**; deste, segue pela **Estrada Municipal Sem Denominação** (faixa de domínio de 8,00 metros), com os seguintes azimutes e distâncias: 34°50' e 1,80 metros, até o vértice **CBP-V-32808**, de coordenadas Longitude **-50°26'00,931"**, Latitude **-22°41'40,155"**, Altitude **551,520 metros**; 31°11' e 65,92 metros, até o vértice **CBP-V-32809**, de coordenadas Longitude **-50°25'59,735"**, Latitude **-22°41'38,322"**, Altitude **551,160 metros**; 30°15' e 134,23 metros, até o vértice **CBP-V-32810**, de coordenadas Longitude **-50°25'57,366"**, Latitude **-22°41'34,553"**, Altitude **550,630 metros**; 30°17' e 144,89 metros, até o vértice **CBP-V-32811**, de coordenadas Longitude **-50°25'54,806"**, Latitude **-22°41'30,486"**, Altitude **550,040 metros**; 29°40' e 67,52 metros, até o vértice **CBP-V-32812**, de coordenadas Longitude **-50°25'53,635"**, Latitude **-22°41'28,579"**,

Altitude **549,890 metros**; 37°10' e 13,09 metros, até o vértice **CBP-V-32813**, de coordenadas Longitude - **50°25'53,358"**, Latitude **-22°41'28,240"**, Altitude **550,000 metros**; 45°52' e 3,18 metros, até o vértice **CBP-V-32806**, de coordenadas Longitude **-50°25'53,278"**, Latitude **-22°41'28,168"**, Altitude **550,030 metros**, vértice inicial da descrição deste perímetro.

Todas as coordenadas aqui descritas estão georreferenciadas ao Sistema Geodésico Brasileiro, tendo como DATUM o **SIRGAS 2000**. Todos os azimutes e distâncias, área e perímetro foram calculadas no sistema local de coordenadas com origem do plano definido pela média das coordenadas (SGL – Sistema Geodésico Local).

Cândido Mota (SP), 13 de fevereiro de 2023.

Planta elaborada conforme dados extraídos da matrícula para fins de inclusão dentro do perímetro urbano de Assis.

Resp. Téc.: **NIVALDO FERNANDES DA CRUZ**
Técnico em Agropecuária - CFTA nº 03520938898
TRT nº: **BR20230204275** / Credenciamento INCRA: **EAI**
(Reconhecer Firma)



DEPARTAMENTO DE
ADMINISTRAÇÃO

PREFEITURA DE ASSIS

Paço Municipal "Profª Judith de Oliveira Garcez"
Secretaria Municipal de Governo e Administração

Assis, 01 de março de 2023.

Ofício DA nº 48/2023

Ao Ilmo. Sr.

FELIPE FONTANA PORTO

Presidente do Conselho Municipal de Desenvolvimento Urbano
Assis – SP

RECEBIDO

09/03/23

Nelma Maria de Oliveira
Mat. 17043/7

Assunto: Encaminha para análise e deliberação proposta de inserção de área no perímetro urbano do município.

Senhor Presidente,

Com nossos cordiais cumprimentos, vimos apresentar proposta a fim de que seja submetida à análise desse Conselho, na forma regimental, visando a expansão de área no perímetro urbano, conforme delimitado no mapa, memorial descritivo e mapa do perímetro urbano atual com a área objeto do pedido de inclusão destacada, para melhor visualização.

Trata-se de uma gleba de terras denominada Sítio São José, com área de 307.769,00 m² (trezentos e sete mil setecentos e sessenta e nove metros quadrados) que encontra-se fora do perímetro urbano do município de Assis, como apresentado no projeto em anexo.

A área está localizada na região sul do município de Assis, em uma distância de 4.000 metros (quatro mil metros) do centro da cidade, próximo aos bairros Park Colinas, Residencial Sol Nascente e Residencial Bela Vista.

Esclarecemos que a última revisão do Perímetro urbano ocorreu no ano de 2014, por meio da Lei Complementar nº 02, de 27 de setembro de 2014 e nova proposta oficial de alteração do perímetro urbano se encontra em análise desse Conselho, como parte do anteprojeto de lei de revisão do Plano Diretor.

No entanto, a Administração Municipal, ao receber um pedido como este, tem o dever de tomar as medidas necessárias, quais sejam, proceder a consulta ao Conselho, a realização de audiência pública, para posteriormente materializar o atendimento ao pedido, caso seja aprovado, por meio de elaboração de projeto de lei.

O interesse público da municipalidade é promover o desenvolvimento de regiões do Município com potencial de urbanização, com respeito ao meio ambiente, observando e cumprindo as legislações pertinentes, fazendo com que se cumpra também a função social da propriedade.

Conforme nos foi esclarecido pelos solicitantes, a intenção é a implantação de projeto de parcelamento de solo, para fins de implantação de loteamento urbano, o qual posteriormente deverá ser submetido à aprovação pelos órgãos competentes.



DEPARTAMENTO DE
ADMINISTRAÇÃO

PREFEITURA DE ASSIS

Paço Municipal "Profª Judith de Oliveira Garcez"

Secretaria Municipal de Governo e Administração

- **PREFEITURA MUNICIPAL DE ASSIS:** aprovação definitiva do parcelamento do solo urbano;
- **REGISTRO DE IMÓVEIS** com o registro imobiliário do parcelamento do solo urbano.

Desta forma, encaminhamos em anexo, proposta de projeto específico para expansão do perímetro urbano, em atendimento aos conteúdos mínimos estabelecidos no artigo 42B do Estatuto da Cidade e esclarecemos, que se a proposta for aprovada, as novas delimitações georreferenciadas no novo perímetro urbano será providenciada pelos solicitantes, a fim de que seja providenciado o projeto de lei à ser enviado à Câmara Municipal.

Agradecendo o valioso e relevante trabalho desse Conselho, colocamo-nos a disposição para maiores esclarecimentos, e, na oportunidade, enviamos votos de elevada estima e consideração.

Atenciosamente,

JOSÉ APARECIDO FERNANDES
Prefeito Municipal



DEPARTAMENTO DE
ADMINISTRAÇÃO

PREFEITURA DE ASSIS

Paço Municipal "Profª Judith de Oliveira Garcez"
Secretaria Municipal de Governo e Administração

DIRETRIZES PARA O PROJETO ESPECÍFICO PARA EXPANSÃO DO PERÍMETRO URBANO DE ASSIS

Introdução:

Na definição da política de desenvolvimento e expansão urbana, a delimitação do perímetro urbano é uma etapa fundamental. É por meio desse processo que se qualifica o solo municipal para o uso urbano, preordenando-o ao exercício da função social da cidade. Ao incluir qualquer área dentro do perímetro urbano, a municipalidade assume que essa área poderá ser urbanizada.

O perímetro urbano é o componente do macrozoneamento municipal que delimita a zona urbana, estabelecendo também a zona rural.

Da correta delimitação do perímetro urbano depende a correta aplicação dos demais instrumentos urbanísticos, como o parcelamento e o zoneamento urbano, questões chaves para a sustentabilidade ambiental de uma cidade.

A proposta que ora apresentamos, tem por finalidade adequar a cidade ao ritmo das necessidades do planejamento urbano, equilibrando demandas e ofertas, visando qualidade de vida e efetivas possibilidades de desenvolvimento econômico.

Daí a importância da delimitação do traçado urbano a permitir que a municipalidade, no exercício de sua competência impositiva, possa arrecadar, na zona urbana, o Imposto Predial e Territorial Urbano – IPTU, que é revertido na adoção de medidas em benefício do município e como consequência, também dos munícipes.

Portanto, o adequado ordenamento urbano é fator fundamental no desenvolvimento de um município, que promove, em contrapartida, melhoria de vida dos que nele habitam ou desenvolvem suas atividades.

Assim, o Art. 42B do Estatuto da Cidade, a seguir transcrito, estabelece que para ampliação do perímetro urbano, o Município deverá elaborar projeto específico:

" Art. 42-B. Os Municípios que pretendam ampliar o seu perímetro urbano após a data de publicação desta Lei deverão elaborar projeto específico que contenha, no mínimo: (Incluído pela Lei nº 12.608, de 2012)

I - demarcação do novo perímetro urbano; (Incluído pela Lei nº 12.608, de 2012)

II - delimitação dos trechos com restrições à urbanização e dos trechos sujeitos a controle especial em função de ameaça de desastres naturais; (Incluído pela Lei nº 12.608, de 2012)

III - definição de diretrizes específicas e de áreas que serão utilizadas para infraestrutura, sistema viário, equipamentos e instalações públicas, urbanas e sociais; (Incluído pela Lei nº 12.608, de 2012)



DEPARTAMENTO DE
ADMINISTRAÇÃO

PREFEITURA DE ASSIS

Paço Municipal "Profª Judith de Oliveira Garcez"
Secretaria Municipal de Governo e Administração

IV - definição de parâmetros de parcelamento, uso e ocupação do solo, de modo a promover a diversidade de usos e contribuir para a geração de emprego e renda; (Incluído pela Lei nº 12.608, de 2012)

V - a previsão de áreas para habitação de interesse social por meio da demarcação de zonas especiais de interesse social e de outros instrumentos de política urbana, quando o uso habitacional for permitido; (Incluído pela Lei nº 12.608, de 2012)

VI - definição de diretrizes e instrumentos específicos para proteção ambiental e do patrimônio histórico e cultural; e (Incluído pela Lei nº 12.608, de 2012)

VII - definição de mecanismos para garantir a justa distribuição dos ônus e benefícios decorrentes do processo de urbanização do território de expansão urbana e a recuperação para a coletividade da valorização imobiliária resultante da ação do poder público.

§ 1º O projeto específico de que trata o caput deste artigo deverá ser instituído por lei municipal e atender às diretrizes do plano diretor, quando houver. (Incluído pela Lei nº 12.608, de 2012)

§ 2º Quando o plano diretor contemplar as exigências estabelecidas no caput, o Município ficará dispensado da elaboração do projeto específico de que trata o caput deste artigo. (Incluído pela Lei nº 12.608, de 2012)

§ 3º A aprovação de projetos de parcelamento do solo no novo perímetro urbano ficará condicionada à existência do projeto específico e deverá obedecer às suas disposições. (Incluído pela Lei nº 12.608, de 2012)

Diante destas premissas legais, a seguir apresentamos as diretrizes que deverão ser observadas, para atendimento ao artigo 42B da Lei nº 10.257 de 10 de julho de 2011, as quais deverão constar do projeto de lei que autorizar a inclusão de área no perímetro urbano.

I. Demarcação do novo perímetro urbano:

ÁREA A SER INSERIDA: 307.769,00 m² - 30.7769 ha

MATRÍCULA: 78.601

INCRA: 627.011.007.374-6

PERÍMETRO: 2.327,06 m

LOCALIZAÇÃO:

DESCRIÇÃO:

"Inicia-se a descrição deste perímetro no vértice **CBP-V-32806**, de coordenadas Longitude **-50°25'53,278"**, Latitude **-22°41'28,168"**, Altitude **550,030 metros**; deste, segue pela **Estrada Municipal Sem Denominação** (faixa de domínio de 8,00 metros), com o azimute e distância de: 117°12' e 238,59 metros, até o vértice **CBP-M-8493**, de coordenadas Longitude **-50°25'45,844"**, Latitude **-22°41'31,713"**, Altitude **554,700 metros**; deste, segue confrontando o **Sítio J.G.** (matrícula nº 28.276 – CNS 12.076-6) nos seguintes azimutes e distâncias: 182°14' e 144,55 metros, até o vértice **CBP-M-8494**, de coordenadas Longitude -



DEPARTAMENTO DE
ADMINISTRAÇÃO

PREFEITURA DE ASSIS

Paço Municipal "Profª Judith de Oliveira Garcez"
Secretaria Municipal de Governo e Administração

50°25'46,042", Latitude **-22°41'36,408"**, Altitude **558,750 metros**; 152°36' e 300,12 metros, até o vértice **FZO-M-2692**, de coordenadas Longitude **-50°25'41,204"**, Latitude **-22°41'45,069"**, Altitude **564,620 metros**; deste, segue confrontando com **Fazenda Taquaral** (matrícula nº 74.653 – CNS 12.076-6), com o azimute de 154°13' na distância de 29,62 metros, até o vértice **FZO-M-2691**, de coordenadas Longitude **-50°25'40,752"**, Latitude **-22°41'45,936"**, Altitude **564,380 metros**; deste, segue confrontando com o **Sítio Água da Figueira** (matrícula nº 14.965 – CNS 12.076-6), nos seguintes azimutes e distâncias: 156°03' e 80,40 metros, até o vértice **CBP-M-8495**, de coordenadas Longitude **-50°25'39,609"**, Latitude **-22°41'48,325"**, Altitude **565,520 metros**; 223°43' e 97,51 metros, até o vértice **CBP-M-8496**, de coordenadas Longitude **-50°25'41,970"**, Latitude **-22°41'50,616"**, Altitude **566,290 metros**; 223°16' e 137,03 metros, até o vértice **CBP-M-8497**, de coordenadas Longitude **-50°25'45,261"**, Latitude **-22°41'53,859"**, Altitude **566,190 metros**; 208°39' e 100,61 metros, até o vértice **CBP-M-8498**, de coordenadas Longitude **-50°25'46,951"**, Latitude **-22°41'56,729"**, Altitude **565,760 metros**; 228°54' e 13,10 metros, até o vértice **CBP-M-8499**, de coordenadas Longitude **-50°25'47,297"**, Latitude **-22°41'57,009"**, Altitude **565,840 metros**; 228°42' e 88,14 metros, até o vértice **CBP-M-8500**, de coordenadas Longitude **-50°25'49,617"**, Latitude **-22°41'58,900"**, Altitude **564,820 metros**; 230°40' e 6,46 metros, até o vértice **EAI-M-0483**, de coordenadas Longitude **-50°25'49,792"**, Latitude **-22°41'59,033"**, Altitude **573,560 metros**; deste, segue confrontando com o **Sítio Boa Esperança** (matrícula nº 73.579 – CNS 12.076-6), com o azimute de 331°32' na distância de 132,35 metros, até o vértice **SPST-M-1606**, de coordenadas Longitude **-50°25'52,002"**, Latitude **-22°41'55,251"**, Altitude **564,465 metros**; deste, segue confrontando com a **Chácara Nossa Senhora Aparecida** (matrícula nº 73.578 – CNS 12.076-6), com o azimute de 331°22' na distância de 169,36 metros, até o vértice **EAI-M-0482**, de coordenadas Longitude **-50°25'54,845"**, Latitude **-22°41'50,419"**, Altitude **570,340 metros**; deste, segue confrontando com a **Chácara Kiri** (matrícula nº 15.239 – CNS 12.076-6), com o azimute de 330°55' na distância de 359,60 metros, até o vértice **CBP-V-32807**, de coordenadas Longitude **-50°26'00,967"**, Latitude **-22°41'40,203"**, Altitude **551,650 metros**; deste, segue pela **Estrada Municipal Sem Denominação** (faixa de domínio de 8,00 metros), com os seguintes azimutes e distâncias: 34°50' e 1,80 metros, até o vértice **CBP-V-32808**, de coordenadas Longitude **-50°26'00,931"**, Latitude **-22°41'40,155"**, Altitude **551,520 metros**; 31°11' e 65,92 metros, até o vértice **CBP-V-32809**, de coordenadas Longitude **-50°25'59,735"**, Latitude **-22°41'38,322"**, Altitude **551,160 metros**; 30°15' e 134,23 metros, até o vértice **CBP-V-32810**, de coordenadas Longitude **-50°25'57,366"**, Latitude **-22°41'34,553"**, Altitude **550,630 metros**; 30°17' e 144,89 metros, até o vértice **CBP-V-32811**, de coordenadas Longitude **-50°25'54,806"**, Latitude **-22°41'30,486"**, Altitude **550,040 metros**; 29°40' e 67,52 metros, até o vértice **CBP-V-32812**, de coordenadas Longitude **-50°25'53,635"**, Latitude **-22°41'28,579"**, Altitude **549,890 metros**; 37°10' e 13,09 metros, até o vértice **CBP-V-32813**, de coordenadas Longitude **-50°25'53,358"**, Latitude **-22°41'28,240"**, Altitude **550,000 metros**; 45°52' e 3,18 metros, até o vértice **CBP-V-32806**, de coordenadas Longitude **-50°25'53,278"**, Latitude **-22°41'28,168"**, Altitude **550,030 metros**, vértice inicial da descrição deste perímetro.

Todas as coordenadas aqui descritas estão georreferenciadas ao Sistema Geodésico Brasileiro, tendo como DATUM o **SIRGAS 2000**. Todos os azimutes e distâncias, área e perímetro foram calculadas no sistema local de coordenadas com origem do plano definido pela média das coordenadas (SGL – Sistema Geodésico Local)."

O memorial descritivo, a planta do imóvel georreferenciado, ficam fazendo parte deste projeto.



DEPARTAMENTO DE
ADMINISTRAÇÃO

PREFEITURA DE ASSIS

Paço Municipal "Profª Judith de Oliveira Garcez"

Secretaria Municipal de Governo e Administração

É de se observar que a área que se pretende incluir no Perímetro Urbano tem baixa expressividade sobre o território do município, uma vez que representa 0,44% de sua área total e é contígua a área do perímetro urbano em vigor, como se pode inferir do Mapas que seguem anexos.

II. Delimitação dos trechos com restrições à urbanização e dos trechos sujeitos a controle especial em função de ameaça de desastres naturais:

Não há curso d'água, nascente, brejo, fragmentos florestais, áreas de proteção ou qualquer indicio de fragilidade ambiental, a cobertura vegetal é composta por gramíneas e a declividade é predominantemente homogênea, não apresentando inclinação superior a 10%.

III. Definição de diretrizes específicas e de áreas que serão utilizadas para infraestrutura, sistema viário, equipamentos e instalações públicas, urbanas e sociais:

O acesso à área é dado pela Estrada Municipal ASS 455. A infraestrutura de pavimentação, guias e sarjetas, rede de drenagem e iluminação pública, será por conta do empreendedor. Da mesma forma, em relação ao abastecimento de água e coleta e afastamento de esgoto sanitário, de conformidade com o disposto na Lei nº 2.092/1981, que dispõe sobre o Código de Parcelamento de Solo em Geral no Município de Assis.

IV. Definição de parâmetros de parcelamento, uso e ocupação do solo, de modo a promover a diversidade de usos e contribuir para a geração de emprego e renda:

A área a ser incorporada no perímetro urbano se enquadrará na Zona 3A, constante do Plano Diretor, conforme mapa do Anexo IV que se encontra em processo de revisão e atenderá as normativas de ocupação definidos conforme artigo 54 e artigo 97 do Plano Diretor.

V. A previsão de áreas para habitação de interesse social por meio da demarcação de zonas especiais de interesse social e de outros instrumentos de política urbana, quando o uso habitacional for permitido: considerando que o uso será habitacional, se aplicará as diretrizes previstas para a Zona 3A, conforme acima mencionado.

VI. Definição de diretrizes e instrumentos específicos para proteção ambiental e do patrimônio histórico e cultural: como pode ser observado no anexo VII do Plano Diretor, esta área não possui nenhum elemento passível de proteção ambiental. Em relação ao patrimônio histórico e cultural, não há nenhum elemento nesta área que justifique a definição de diretrizes de proteção.

VII. Definição de mecanismos para garantir a justa distribuição dos ônus e benefícios decorrentes do processo de urbanização do território de expansão urbana e a recuperação para a coletividade da valorização imobiliária resultante da ação do poder público:

A expansão do perímetro urbano proposta é pontual e tem o objetivo de possibilitar a implantação de um empreendimento imobiliário, assim os mecanismos para garantir a justa distribuição dos ônus e benefícios decorrentes de urbanização e a recuperação para a coletividade da valorização imobiliária, estão preconizados nas diretrizes gerais e de interesse social, definidas no Capítulo II, da Política urbana, constante no art. 6º do Plano Diretor do Município de Assis.



DEPARTAMENTO DE
ADMINISTRAÇÃO

PREFEITURA DE ASSIS

Paço Municipal "Profª Judith de Oliveira Garcez"
Secretaria Municipal de Governo e Administração

Segue abaixo, uma breve descrição do empreendimento, para subsidiar a análise dos Senhores Conselheiros:

DESCRIÇÃO DO EMPREENDIMENTO:

Implantação de lotes: previsão de aproximadamente 137.000,00 m² (cento e trinta e sete mil metros quadrados) de lotes, distribuídos em aproximadamente 800 unidades individuais, totalmente urbanizados e demarcados para construções.

Áreas Institucionais: previsão de aproximadamente 21.000,00 m² (vinte e um mil metros quadrados) de áreas institucionais totalmente urbanizadas com infraestrutura completa, prontas para investimentos do município na região com a construção de escolas, creches, postos de saúde, etc.

Sistema de Lazer/Área Verde: previsão de aproximadamente 60.000,00 m² (sessenta mil metros quadrados) de áreas ajardinadas, totalmente arborizadas, podendo ser utilizadas como parques de lazer, e espaços de uso público.

Sistema Viário: previsão de aproximadamente 83.000,00 m² (oitenta e três mil metros quadrados) de ruas e calçadas, totalmente pavimentadas, guias e sarjetas construídas com rebaixos para deficiente físico, seguindo todas as normas técnicas exigidas;

INFRAESTRUTURA:

- Sistema de Distribuição de Água Potável;
- Sistema de Coleta de Esgoto Sanitário;
- Sistema de Captação e Escoamento de Águas Pluviais;
- Sistema de Distribuição de Energia Elétrica e Iluminação Pública;
- Guias e Sarjetas;
- Pavimentação Asfáltica;
- Sinalização Viária e Acessibilidade Urbana;
- Arborização de Vias Públicas e Reflorestamento de Áreas Verde e Sistemas de Lazer.

Ademais, no entorno da gleba, existem loteamentos já implantados, que contam com:

- Áreas Institucionais: mais de 38.000,00 m² (trinta e oito mil metros quadrados) de áreas institucionais;
- Áreas Verdes e de Lazer: mais de 138.000,00 m² (cento e trinta e oito mil metros quadrados) de áreas ajardinadas e de recuperação ambiental;
- Unidades Habitacionais: mais de 1.600 lotes implantados na região nos últimos anos, entre residenciais e comerciais.

O EMPREENDIMENTO DEVERÁ SER SUBMETIDO A ANÁLISE E APROVAÇÃO DOS SEGUINTE ÓRGÃOS:

- **IPHAN** (*Instituto do Patrimônio Histórico e Artístico Nacional*) com a devida liberação da realização do parcelamento do solo urbano;
- **CETESB** (*Companhia Ambiental do Estado de São Paulo*): aprovação no âmbito de análise ambiental e emissão de Autorizações e Termo de Recuperação Ambiental;
- **GRAPROHAB** (*Grupo de Análise e Aprovações de Projetos Habitacionais*): aprovação no âmbito estadual do parcelamento do solo;
- **SABESP** (*Companhia de Saneamento Básico do Estado de São Paulo*): aprovação do sistema de saneamento básico do empreendimento;
- **ENERGISA** (*Concessionária de Fornecimento de Energia Elétrica*): aprovação da distribuição de energia elétrica para o empreendimento;



DEPARTAMENTO DE
ADMINISTRAÇÃO

PREFEITURA DE ASSIS

Paço Municipal “Profª Judith de Oliveira Garcez”
Secretaria Municipal de Governo e Administração

Anexos:

Planta do Imóvel Georreferenciado – SGL – Folha Única

Memorial Descritivo

Perímetro Urbano do Município de Assis – SP – Arquivo PUMA_rev.5_2014, com área a ser inclusa em destaque

MEMORIAL DESCRITIVO**Imóvel:** Sítio São José**Proprietários:** Omar Afif Rafih, casado com Priscilla Bijos Mamprim Rafih, R&R Participações Ltda., Nádia Rafih Alves, casada com André Leonardo Alves**Município:** Assis**Comarca:** Assis**Estado:** São Paulo**Matrícula nº:** 78.601**INCRA nº:** 627.011.007.374-6**Área:** 30,7769 ha**Perímetro:** 2.328,08 m

Inicia-se a descrição deste perímetro no vértice **CBP-V-32806**, de coordenadas Longitude - **50°25'53,278"**, Latitude **-22°41'28,168"**, Altitude **550,030 metros**; deste, segue pela **Estrada Municipal Sem Denominação** (faixa de domínio de 8,00 metros), com o azimute e distância de: 117°12' e 238,59 metros, até o vértice **CBP-M-8493**, de coordenadas Longitude **-50°25'45,844"**, Latitude **-22°41'31,713"**, Altitude **554,700 metros**; deste, segue confrontando o **Sítio J.G.** (matrícula nº 28.276 – CNS 12.076-6) nos seguintes azimutes e distâncias: 182°14' e 144,55 metros, até o vértice **CBP-M-8494**, de coordenadas Longitude **-50°25'46,042"**, Latitude **-22°41'36,408"**, Altitude **558,750 metros**; 152°36' e 300,12 metros, até o vértice **FZO-M-2692**, de coordenadas Longitude **-50°25'41,204"**, Latitude **-22°41'45,069"**, Altitude **564,620 metros**; deste, segue confrontando com **Fazenda Taquaral** (matrícula nº 74.653 – CNS 12.076-6), com o azimute de 154°13' na distância de 29,62 metros, até o vértice **FZO-M-2691**, de coordenadas Longitude **-50°25'40,752"**, Latitude **-22°41'45,936"**, Altitude **564,380 metros**; deste, segue confrontando com o **Sítio Água da Figueira** (matrícula nº 14.965 – CNS 12.076-6), nos seguintes azimutes e distâncias: 156°03' e 80,40 metros, até o vértice **CBP-M-8495**, de coordenadas Longitude **-50°25'39,609"**, Latitude **-22°41'48,325"**, Altitude **565,520 metros**; 223°43' e 97,51 metros, até o vértice **CBP-M-8496**, de coordenadas Longitude **-50°25'41,970"**, Latitude **-22°41'50,616"**, Altitude **566,290 metros**; 223°16' e 137,03 metros, até o vértice **CBP-M-8497**, de coordenadas Longitude **-50°25'45,261"**, Latitude **-22°41'53,859"**, Altitude **566,190 metros**; 208°39' e 100,61 metros, até o vértice **CBP-M-8498**, de coordenadas Longitude **-50°25'46,951"**, Latitude **-22°41'56,729"**, Altitude **565,760 metros**; 228°54' e 13,10 metros, até o vértice **CBP-M-8499**, de coordenadas Longitude **-50°25'47,297"**, Latitude **-22°41'57,009"**, Altitude **565,840 metros**; 228°42' e 88,14 metros, até o vértice **CBP-M-8500**, de coordenadas Longitude **-50°25'49,617"**, Latitude **-22°41'58,900"**, Altitude **564,820 metros**; 230°40' e 6,46 metros, até o vértice **EAI-M-0483**, de coordenadas Longitude **-50°25'49,792"**, Latitude **-22°41'59,033"**, Altitude **573,560 metros**; deste, segue confrontando com o **Sítio Boa Esperança** (matrícula nº 73.579 – CNS 12.076-6), com o azimute de 331°32' na distância de 132,35 metros, até o vértice **SPST-M-1606**, de coordenadas Longitude **-50°25'52,002"**, Latitude **-22°41'55,251"**, Altitude **564,465 metros**; deste, segue confrontando com a **Chácara Nossa Senhora Aparecida** (matrícula nº 73.578 – CNS 12.076-6), com o azimute de 331°22' na distância de 169,36 metros, até o vértice **EAI-M-0482**, de coordenadas Longitude **-50°25'54,845"**, Latitude **-22°41'50,419"**, Altitude **570,340 metros**; deste, segue confrontando com a **Chácara Kiri** (matrícula nº 15.239 – CNS 12.076-6), com o azimute de 330°55' na distância de 359,60 metros, até o vértice **CBP-V-32807**, de coordenadas Longitude **-50°26'00,967"**, Latitude **-22°41'40,203"**, Altitude **551,650 metros**; deste, segue pela **Estrada Municipal Sem Denominação** (faixa de domínio de 8,00 metros), com os seguintes azimutes e distâncias: 34°50' e 1,80 metros, até o vértice **CBP-V-32808**, de coordenadas Longitude **-50°26'00,931"**, Latitude **-22°41'40,155"**, Altitude **551,520 metros**; 31°11' e 65,92 metros, até o vértice **CBP-V-32809**, de coordenadas Longitude **-50°25'59,735"**, Latitude **-22°41'38,322"**, Altitude **551,160 metros**; 30°15' e 134,23 metros, até o vértice **CBP-V-32810**, de coordenadas Longitude **-50°25'57,366"**, Latitude **-22°41'34,553"**, Altitude **550,630 metros**; 30°17' e 144,89 metros, até o vértice **CBP-V-32811**, de coordenadas Longitude **-50°25'54,806"**, Latitude **-22°41'30,486"**, Altitude **550,040 metros**; 29°40' e 67,52 metros, até o vértice **CBP-V-32812**, de coordenadas Longitude **-50°25'53,635"**, Latitude **-22°41'28,579"**,

Altitude **549,890 metros**; 37°10' e 13,09 metros, até o vértice **CBP-V-32813**, de coordenadas Longitude - **50°25'53,358"**, Latitude **-22°41'28,240"**, Altitude **550,000 metros**; 45°52' e 3,18 metros, até o vértice **CBP-V-32806**, de coordenadas Longitude **-50°25'53,278"**, Latitude **-22°41'28,168"**, Altitude **550,030 metros**, vértice inicial da descrição deste perímetro.

Todas as coordenadas aqui descritas estão georreferenciadas ao Sistema Geodésico Brasileiro, tendo como DATUM o **SIRGAS 2000**. Todos os azimutes e distâncias, área e perímetro foram calculadas no sistema local de coordenadas com origem do plano definido pela média das coordenadas (SGL – Sistema Geodésico Local).

Cândido Mota (SP), 13 de fevereiro de 2023.

Planta elaborada conforme dados extraídos da matrícula para fins de inclusão dentro do perímetro urbano de Assis.

Resp. Téc.: **NIVALDO FERNANDES DA CRUZ**
Técnico em Agropecuária - CFTA nº 03520938898
TRT nº: **BR20230204275** / Credenciamento INCRA: **EAI**
(Reconhecer Firma)

OFÍCIO COMDURB N.º 06/2023

Assis, 16 de março de 2022.

Ref.: Ofício DA nº 48/2023

Excelentíssimo Senhor:

O Conselho Municipal de Desenvolvimento Urbano de Assis – COMDURB, por seu presidente que esta subscreve, conforme deliberação do plenário na reunião ordinária de 15 de março de 2023, encaminha em anexo resolução contendo a deliberação dos Conselheiros a respeito da proposta de inserção de área no perímetro urbano do município de Assis, consistente no imóvel denominado “Sítio São José”, que consta da Matrícula n. 78.601 do Cartório de Registro de Imóveis de Assis.

Aproveitamos a oportunidade para expressar nossas considerações.

Atenciosamente,

FELIPE FONTANA

PORTO:31002523818

Assinado de forma digital por
FELIPE FONTANA

PORTO:31002523818

Dados: 2023.03.16 11:38:50 -03'00'

Felipe Fontana Porto

Presidente do Conselho Municipal de Desenvolvimento Urbano de Assis

Exmo. Senhor
José Aparecido Fernandes
Prefeito Municipal
Assis - SP



RESOLUÇÃO N.º 02/22, DE 15/03/2023.

Dispõe sobre a Proposta de inserção de área no perímetro urbano do município de Assis, consistente no imóvel denominado “Sítio São José”, que consta da Matrícula n. 78.601 do Cartório de Registro de Imóveis de Assis;

O COMDURB - Conselho Municipal de Desenvolvimento Urbano de Assis – SP, no uso de suas atribuições legais;

Considerando a Lei Municipal nº 4995 de 29/05/07 que Cria o Conselho Municipal de Desenvolvimento Urbano e o Fundo Municipal de Desenvolvimento Urbano de Assis e suas alterações;

Considerando decisão do Plenário durante Reunião ordinária de 15/03/2023;

DELIBERA:

- 1. APROVAR, por unanimidade, a Proposta de inserção de área no perímetro urbano do município de Assis, consistente no imóvel denominado “Sítio São José”, que consta da Matrícula n. 78.601 do Cartório de Registro de Imóveis de Assis.**

Assis, 16 de março de 2023.

FELIPE FONTANA Assinado de forma digital
por FELIPE FONTANA
PORTO:3100252 PORTO:31002523818
3818 Dados: 2023.03.16
11:29:14 -03'00'

Felipe Fontana Porto

Presidente do COMDURB