



Câmara Municipal de Assis

Estado de São Paulo

Rua José Bonifácio, 1001 – CEP 19800-072 – Fone/Fax: (18) 3302-4144

Site: www.assis.sp.leg.br – e-mail: cmassis@camaraassis.sp.gov.br

Fls. 1

Solicita do Poder Executivo a possibilidade de implantação de pavimentação asfáltica em via pública de terra, que se inicia em frente ao Colégio Rui Barbosa/Anglo Xereta e termina na rotatória da Avenida Walter Antonio Fontana (próximo à Unimed)

Indicamos à Mesa, nos termos regimentais, seja oficiado ao Prefeito Municipal, Senhor José Aparecido Fernandes, solicitando que Sua Excelência, determine a Secretaria Municipal de Planejamento, Obras e Serviços, que proceda estudos no sentido de executar o serviço de construção de galerias de águas pluviais, guias e sarjetas e dotar de pavimentação asfáltica a via pública de terra, que se inicia em frente ao Colégio Rui Barbosa/Anglo Xereta e termina na rotatória da Avenida Walter Antonio Fontana (próximo à Unimed).

A falta destes melhoramentos vem prejudicando sobremaneira o tráfego de veículos e transportes de serviços essenciais, tais como coleta de lixo, entrega de gás, ambulâncias, viaturas policiais, causando grandes transtornos à população local.

Diante do exposto e considerando a importância do assunto em questão, pedimos que sejam tomadas as mais urgentes providências cabíveis, visando dar solução ao problema ora apresentado.

Sala das Sessões, em 02 de agosto de 2023.

PASTOR EDINHO
Vereador - PDT



Câmara Municipal de Assis

Estado de São Paulo

Rua José Bonifácio, 1001 – CEP 19800-072 – Fone/Fax: (18) 3302-4144

Site: www.assis.sp.leg.br – e-mail: cmassis@camaraassis.sp.gov.br

Fls. 2

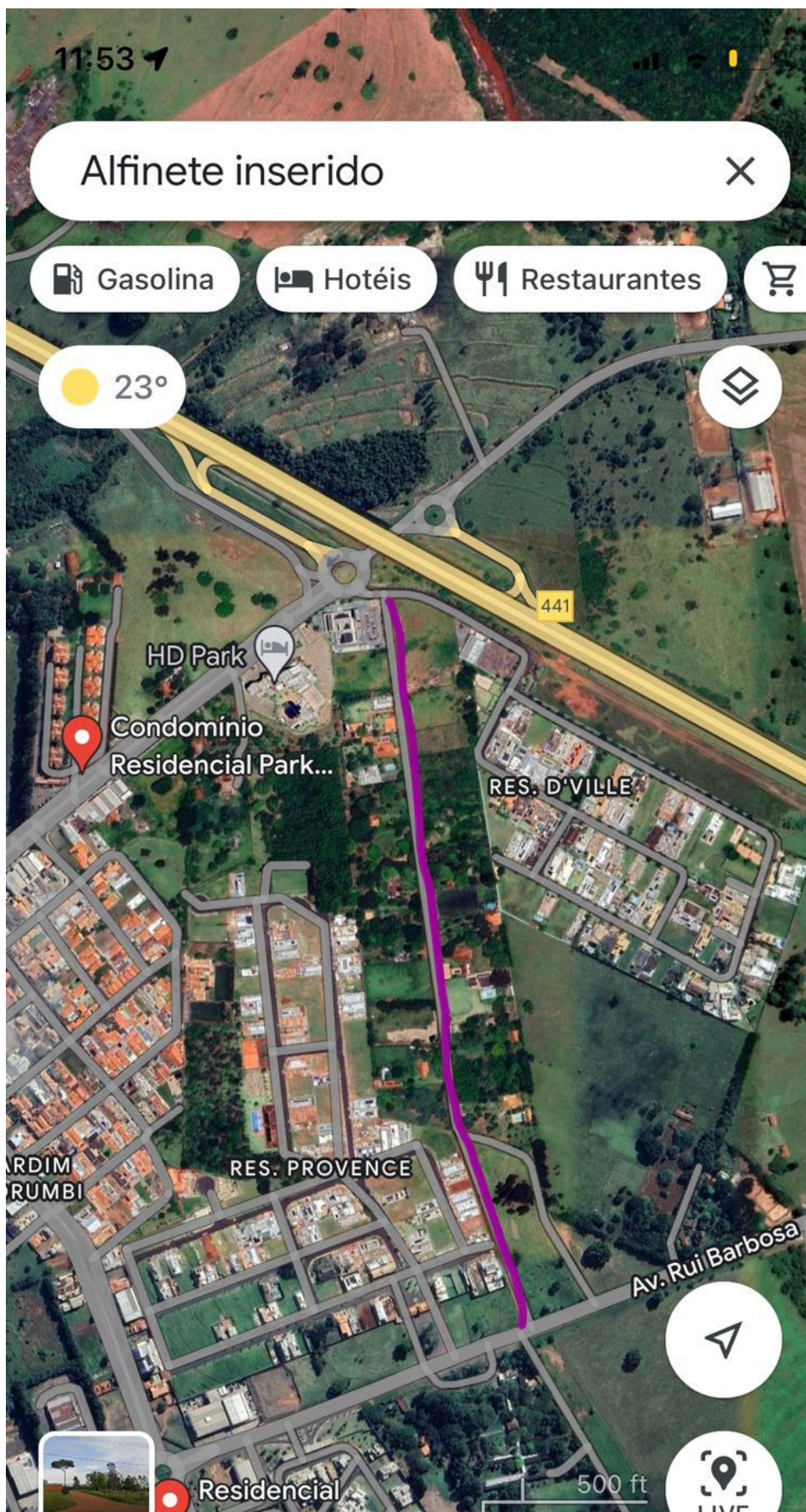



Câmara Municipal de Assis

Estado de São Paulo

Rua José Bonifácio, 1001 – CEP 19800-072 – Fone/Fax: (18) 3302-4144

Site: www.assis.sp.leg.br – e-mail: cmassis@camaraassis.sp.gov.br

Fls. 3

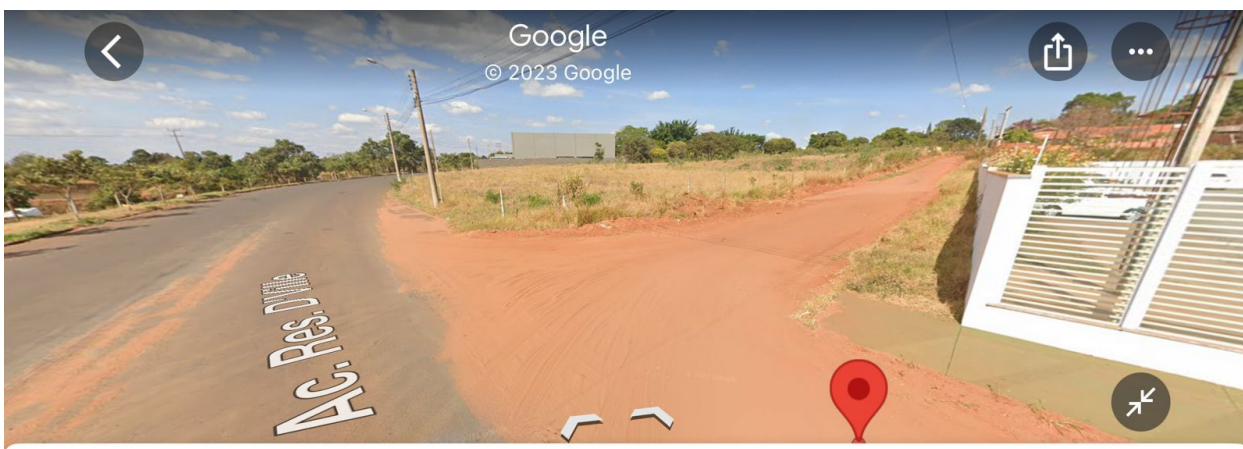

Assis, São Paulo

2 anos atrás · [Ver mais datas](#) >



Ac. Res. D'Ville

2 anos atrás · [Ver mais datas](#) >



Câmara Municipal de Assis

Estado de São Paulo

Rua José Bonifácio, 1001 – CEP 19800-072 – Fone/Fax: (18) 3302-4144

Site: www.assis.sp.leg.br – e-mail: cmassis@camaraassis.sp.gov.br

Fls. 4

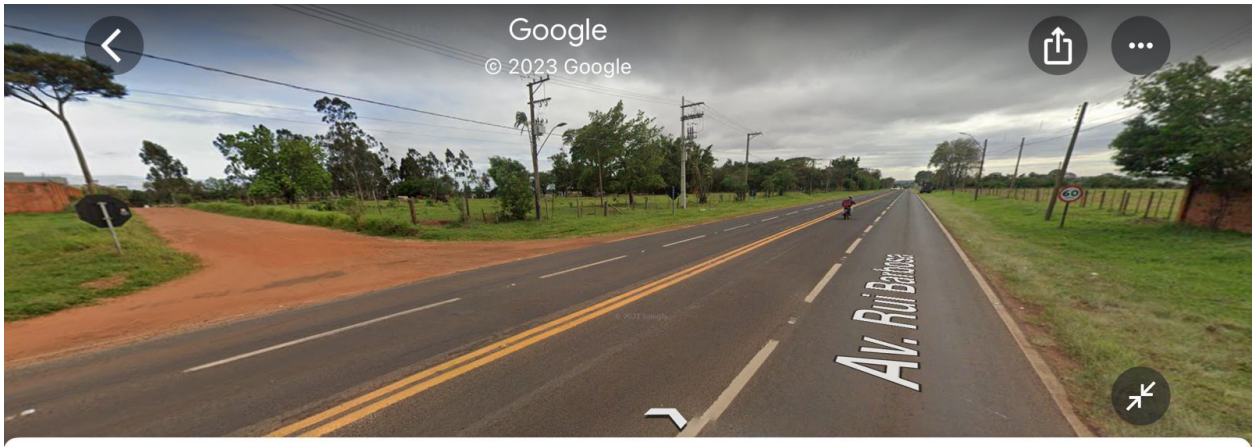

3858 Av. Rui Barbosa

1 ano atrás · [Ver mais datas](#) >





Câmara Municipal de Assis

Estado de São Paulo

Rua José Bonifácio, 1001 – CEP 19800-072 – Fone/Fax: (18) 3302-4144

Site: www.assis.sp.leg.br – e-mail: cmassis@camaraassis.sp.gov.br

Fls. 5

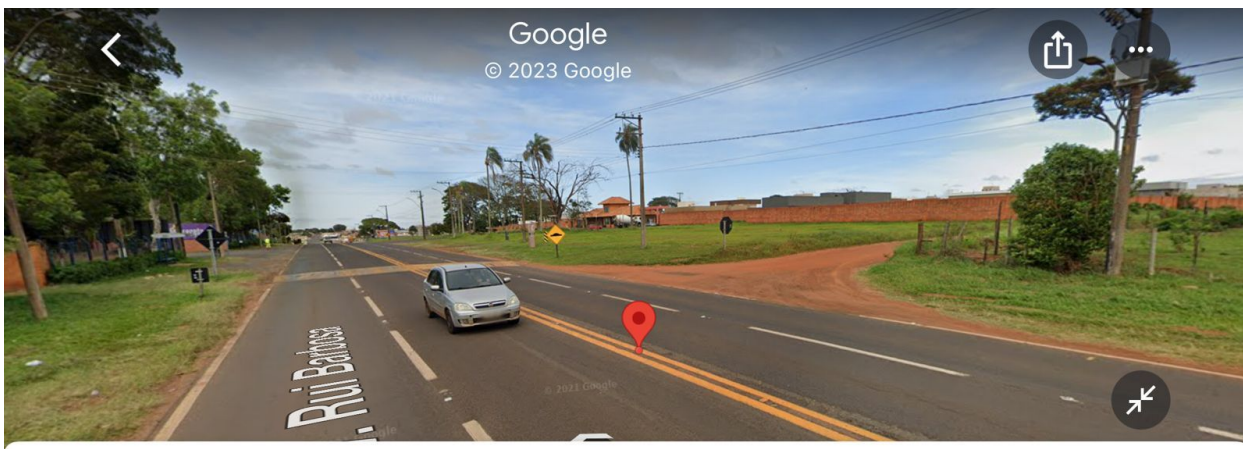

3860 Av. Rui Barbosa

1 ano atrás · [Ver mais datas](#) >