



Câmara Municipal de Assis

Estado de São Paulo

Rua José Bonifácio, 1001 – CEP 19800-072 – Fone/Fax: (18) 3302-4144

Site: www.assis.sp.leg.br – e-mail: cmassis@camaraassis.sp.gov.br

Fls. 1

Solicita do Poder Executivo a possibilidade de execução do serviço de troca de lâmpadas queimadas no prolongamento da Avenida Rui Barbosa, da Rotatória do Residencial Village Dahma até as imediações do trevo com a Rodovia Raposo Tavares

Indicamos à Mesa, nos termos regimentais, seja oficiado ao Prefeito Municipal, Senhor ***José Aparecido Fernandes***, solicitando que Sua Excelência determine ao Departamento Municipal de Iluminação Pública, que proceda a execução do serviço de troca de lâmpadas queimadas no prolongamento da Avenida Rui Barbosa, da Rotatória do Residencial Village Dahma até as imediações do trevo com a Rodovia Raposo Tavares.

Referida solicitação prende-se ao fato de que vários pontos da referida via pública encontram-se com lâmpadas queimadas, prejudicando principalmente a segurança das pessoas que fazem caminhada ou ciclismo naquele trecho, após o expediente, além de se tratar de uma importante via de acesso à nossa cidade.

Diante do exposto e considerando a importância do assunto em questão, pedimos que sejam tomadas as mais urgentes providências cabíveis, visando dar solução ao problema ora apresentado.

SALA DAS SESSÕES, em 06 de novembro de 2023.

RAMÃO
Vereador - PSD



Câmara Municipal de Assis

Estado de São Paulo

Rua José Bonifácio, 1001 – CEP 19800-072 – Fone/Fax: (18) 3302-4144

Site: www.assis.sp.leg.br – e-mail: cmassis@camaraassis.sp.gov.br

Fls. 2





Câmara Municipal de Assis

Estado de São Paulo

Rua José Bonifácio, 1001 – CEP 19800-072 – Fone/Fax: (18) 3302-4144

Site: www.assis.sp.leg.br – e-mail: cmassis@camaraassis.sp.gov.br

Fls. 3





Câmara Municipal de Assis

Estado de São Paulo

Rua José Bonifácio, 1001 – CEP 19800-072 – Fone/Fax: (18) 3302-4144

Site: www.assis.sp.leg.br – e-mail: cmassis@camaraassis.sp.gov.br

Fls. 4

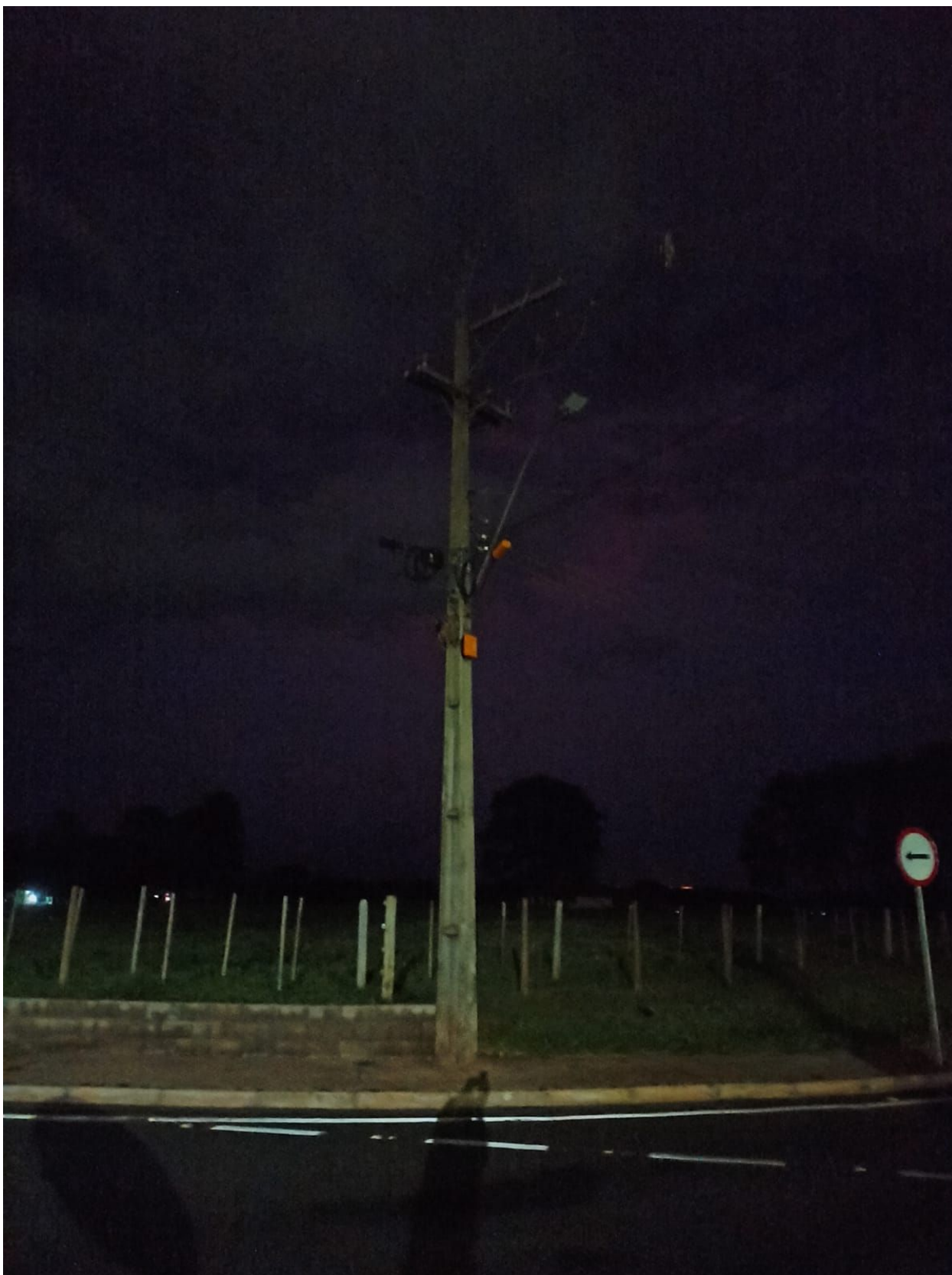



Câmara Municipal de Assis

Estado de São Paulo

Rua José Bonifácio, 1001 – CEP 19800-072 – Fone/Fax: (18) 3302-4144

Site: www.assis.sp.leg.br – e-mail: cmassis@camaraassis.sp.gov.br

Fls. 5

