



Câmara Municipal de Assis

Estado de São Paulo

Rua José Bonifácio, 1001 – CEP 19800-072 – Fone/Fax: (18) 3302-4144

Site: www.assis.sp.leg.br – e-mail: cmassis@camaraassis.sp.gov.br

Fls. 1

Solicita do Poder Executivo a instalação de um semáforo no cruzamento da Rua José Vieira da Cunha e Silva com a Rua Floriano Peixoto, no centro.

Indicamos à Mesa, nos termos regimentais, seja oficiado ao Prefeito Municipal, Senhor **José Aparecido Fernandes**, solicitando que Sua Excelência, determine ao órgão competente, que proceda estudos no sentido de executar instalar um semáforo no cruzamento da Rua José Vieira da Cunha e Silva com a Rua Floriano Peixoto, no centro.

A presente solicitação se faz necessária, face às constantes queixas que temos recebido de muitos comerciantes, que alegam que no referido local o trânsito de veículos está cada vez mais perigoso, com ocorrência de inúmeros acidentes e muitos deles de forma grave.

Esclarecem os empresários que a falta do dispositivo está gerando indisciplina aos motoristas, o que transformou esse cruzamento em um local de alto risco para a população. A falta do equipamento tem propiciado várias colisões de veículos, conforme fotos anexas, o que requer uma medida urgente do Poder Público para disciplinar o trânsito naquele local e evitar que novos acidentes sejam registrados.

Diante do exposto, e considerando a importância do assunto em questão, pedimos que sejam tomadas as mais urgentes providências cabíveis, visando dar solução ao problema ora apresentado.

SALA DAS SESSÕES, em 06 de março de 2024.

GERSON ALVES
Vereador



Câmara Municipal de Assis

Estado de São Paulo

Rua José Bonifácio, 1001 – CEP 19800-072 – Fone/Fax: (18) 3302-4144

Site: www.assis.sp.leg.br – e-mail: cmassis@camaraassis.sp.gov.br

Fls. 2

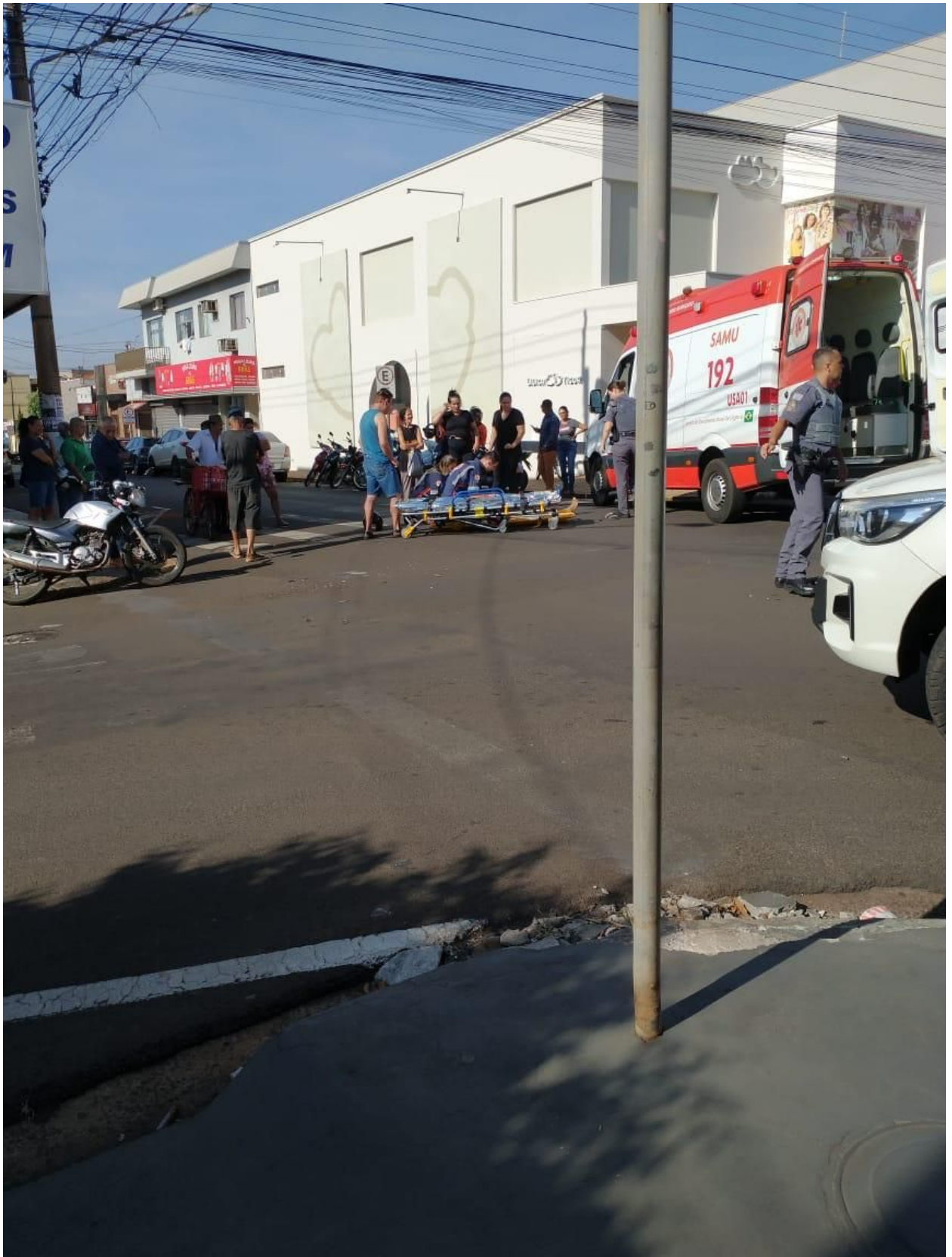



Câmara Municipal de Assis

Estado de São Paulo

Rua José Bonifácio, 1001 – CEP 19800-072 – Fone/Fax: (18) 3302-4144

Site: www.assis.sp.leg.br – e-mail: cmassis@camaraassis.sp.gov.br

Fls. 3





Câmara Municipal de Assis

Estado de São Paulo

Rua José Bonifácio, 1001 – CEP 19800-072 – Fone/Fax: (18) 3302-4144

Site: www.assis.sp.leg.br – e-mail: cmassis@camaraassis.sp.gov.br

Fls. 4





Câmara Municipal de Assis

Estado de São Paulo

Rua José Bonifácio, 1001 – CEP 19800-072 – Fone/Fax: (18) 3302-4144

Site: www.assis.sp.leg.br – e-mail: cmassis@camaraassis.sp.gov.br

Fls. 5





Câmara Municipal de Assis

Estado de São Paulo

Rua José Bonifácio, 1001 – CEP 19800-072 – Fone/Fax: (18) 3302-4144

Site: www.assis.sp.leg.br – e-mail: cmassis@camaraassis.sp.gov.br

Fls. 6

