



Câmara Municipal de Assis

Estado de São Paulo

Rua José Bonifácio, 1001 – CEP 19800-072 – Fone/Fax: (18) 3302-4144

Site: www.assis.sp.leg.br – e-mail: cmassis@camaraassis.sp.gov.br

Fls. 1

Solicita do Poder Executivo a possibilidade de execução do serviço de limpeza e recuperação da Praça Dr. Symphronio Alves dos Santos, localizada em frente ao Hospital Regional e da Santa Casa de Assis

Fui procurado por diversos munícipes, que solicitaram nossa intervenção junto à Administração Pública Municipal visando a execução do serviço de limpeza e manutenção/recuperação da **Praça Dr. Symphronio Alves dos Santos**, localizada em frente ao Hospital Regional e da Santa Casa de Assis.

Trata-se de um local frequentado por centenas de pessoas que são atendidas dia a dia nos referidos hospitais, e conforme se verifica nas fotos anexas, a área encontra-se suja e abandonada, o que vem causando desconforto social e insalubridade as pessoas que por ali transitam ou aguardam por parentes ou amigos em atendimento.

É oportuno salientar que a atual situação de conservação da praça contradiz com os dizeres de uma placa ali afixada, ou seja: **"humanizar espaços públicos de convivência é promover qualidade de vida"**.

Diante do exposto, indicamos à Mesa, nos termos regimentais, que seja novamente oficiado ao Prefeito Municipal, Senhor **José Aparecido Fernandes**, solicitando que Sua Excelência, determine a Secretaria Municipal da Agricultura e do Meio Ambiente, que execute com urgência, o serviço de limpeza e manutenção da Praça Dr. Symphronio Alves dos Santos, localizada em frente ao Hospital Regional e da Santa Casa de Assis.

SALA DAS SESSÕES, em 29 de abril de 2024.

GERSON ALVES
Vereador - PL



Câmara Municipal de Assis

Estado de São Paulo

Rua José Bonifácio, 1001 – CEP 19800-072 – Fone/Fax: (18) 3302-4144

Site: www.assis.sp.leg.br – e-mail: cmassis@camaraassis.sp.gov.br

Fls. 2





Câmara Municipal de Assis

Estado de São Paulo

Rua José Bonifácio, 1001 – CEP 19800-072 – Fone/Fax: (18) 3302-4144

Site: www.assis.sp.leg.br – e-mail: cmassis@camaraassis.sp.gov.br

Fls. 3





Câmara Municipal de Assis

Estado de São Paulo

Rua José Bonifácio, 1001 – CEP 19800-072 – Fone/Fax: (18) 3302-4144

Site: www.assis.sp.leg.br – e-mail: cmassis@camaraassis.sp.gov.br

Fls. 4





Câmara Municipal de Assis

Estado de São Paulo

Rua José Bonifácio, 1001 – CEP 19800-072 – Fone/Fax: (18) 3302-4144

Site: www.assis.sp.leg.br – e-mail: cmassis@camaraassis.sp.gov.br

Fls. 5

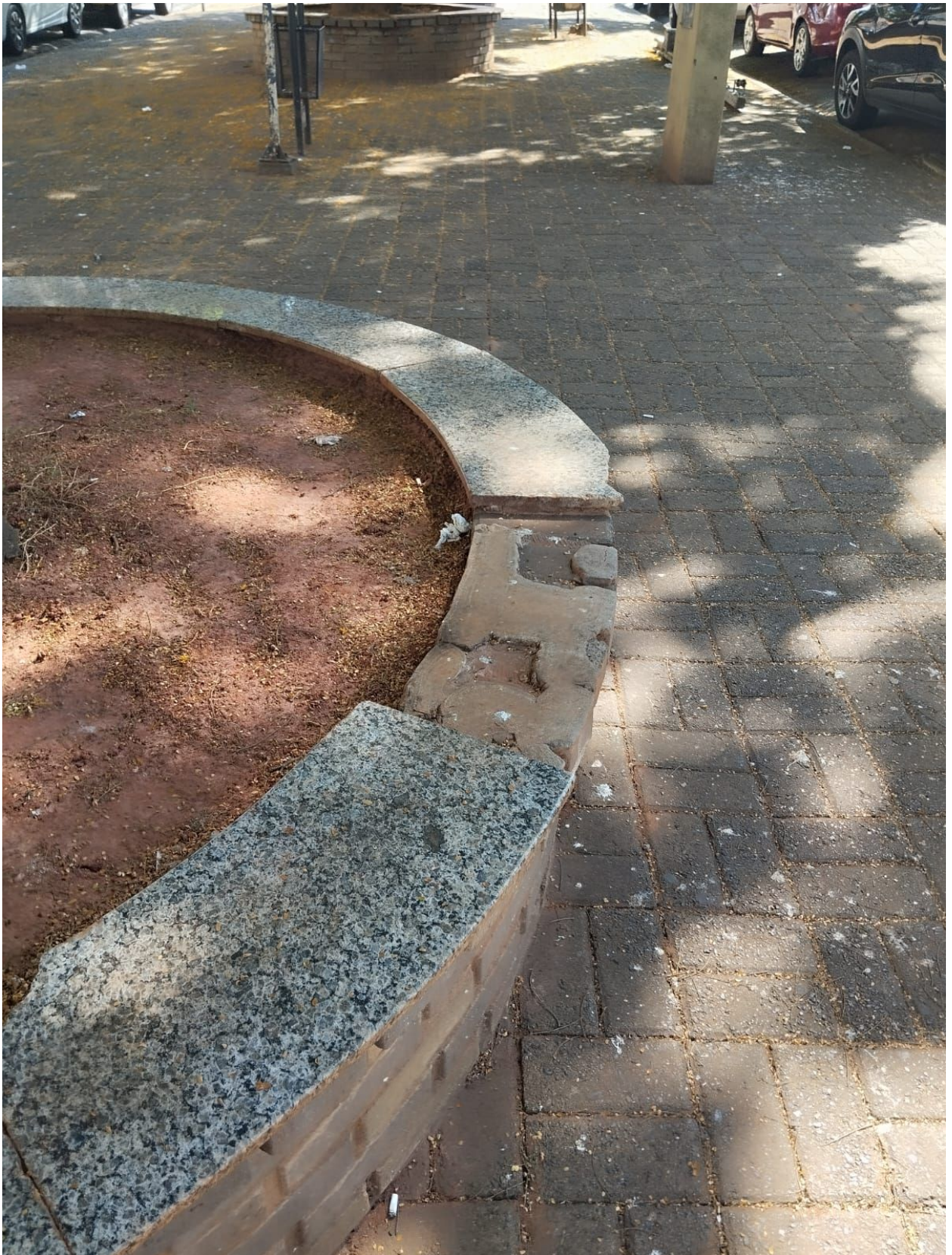



Câmara Municipal de Assis

Estado de São Paulo

Rua José Bonifácio, 1001 – CEP 19800-072 – Fone/Fax: (18) 3302-4144

Site: www.assis.sp.leg.br – e-mail: cmassis@camaraassis.sp.gov.br

Fls. 6





Câmara Municipal de Assis

Estado de São Paulo

Rua José Bonifácio, 1001 – CEP 19800-072 – Fone/Fax: (18) 3302-4144

Site: www.assis.sp.leg.br – e-mail: cmassis@camaraassis.sp.gov.br

Fls. 7





Câmara Municipal de Assis

Estado de São Paulo

Rua José Bonifácio, 1001 – CEP 19800-072 – Fone/Fax: (18) 3302-4144

Site: www.assis.sp.leg.br – e-mail: cmassis@camaraassis.sp.gov.br

Fls. 8





Câmara Municipal de Assis

Estado de São Paulo

Rua José Bonifácio, 1001 – CEP 19800-072 – Fone/Fax: (18) 3302-4144

Site: www.assis.sp.leg.br – e-mail: cmassis@camaraassis.sp.gov.br

Fls. 9





Câmara Municipal de Assis

Estado de São Paulo

Rua José Bonifácio, 1001 – CEP 19800-072 – Fone/Fax: (18) 3302-4144

Site: www.assis.sp.leg.br – e-mail: cmassis@camaraassis.sp.gov.br

Fls. 10





Câmara Municipal de Assis

Estado de São Paulo

Rua José Bonifácio, 1001 – CEP 19800-072 – Fone/Fax: (18) 3302-4144

Site: www.assis.sp.leg.br – e-mail: cmassis@camaraassis.sp.gov.br

Fls. 11

