



Câmara Municipal de Assis

Estado de São Paulo

Rua José Bonifácio, 1001 – CEP 19800-072 – Fone/Fax: (18) 3302-4144

Site: www.assis.sp.leg.br – e-mail: cmassis@camaraassis.sp.gov.br

Fls. 1

REQUER INFORMAÇÕES DO PODER EXECUTIVO COM RELAÇÃO À ÁREA VERDE LOCALIZADA NA RUA JOSÉ JUSTO GARCIA, EM FRENTE AO Nº 21, NO CONJUNTO HABITACIONAL ASSIS IV

Fui procurada por diversos moradores do Conjunto Habitacional Assis IV, que solicitaram nossa intervenção junto à Administração Pública Municipal visando a possibilidade de capina e limpeza em área localizada na Rua José Justo Garcia, em frente ao nº 21.

Esclarecem os mesmos que não sabem se de fato a área mencionada pertence à Municipalidade e solicitam caso não seja, que o proprietário seja notificado para proceder a execução do serviço, uma vez que o local encontra-se sujo e com mato alto, favorecendo a proliferação de animais peçonhentos e insetos transmissores de doenças infectocontagiosas, como a dengue.

Ante o exposto, **Requeiro** à Mesa, ouvido o Plenário e atendidas as formalidades regimentais, seja oficiado ao Prefeito Municipal, Senhor **José Aparecido Fernandes**, solicitando que Sua Excelência preste a esta Casa de Leis, após consulta ao departamento competente, as seguintes informações:

a) Existe a possibilidade do Poder Executivo proceder a capina e limpeza de área verde localizada na Rua José Justo Garcia, em frente ao nº 21? Caso positivo, qual a previsão para que isso ocorra?

b) Caso a área em questão não pertencer a Municipalidade, solicito que o proprietário seja notificado para proceder o serviço de capina e limpeza do local.

SALA DAS SESSÕES, em 18 de fevereiro de 2021.

VIVIANE DEL MASSA
Vereadora - PP



Câmara Municipal de Assis

Estado de São Paulo

Rua José Bonifácio, 1001 – CEP 19800-072 – Fone/Fax: (18) 3302-4144

Site: www.assis.sp.leg.br – e-mail: cmassis@camaraassis.sp.gov.br

Fls. 2

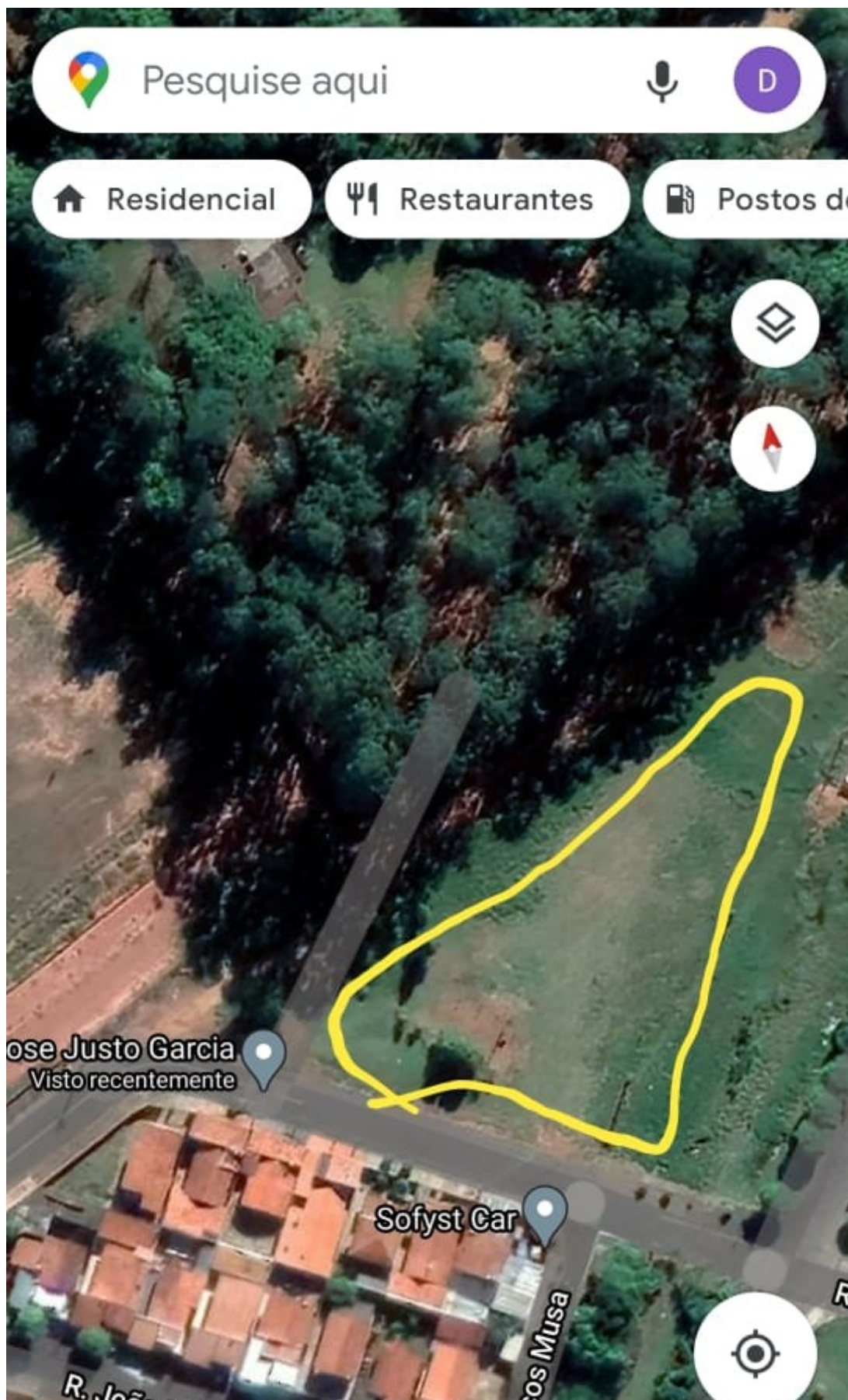



Câmara Municipal de Assis

Estado de São Paulo

Rua José Bonifácio, 1001 – CEP 19800-072 – Fone/Fax: (18) 3302-4144

Site: www.assis.sp.leg.br – e-mail: cmassis@camaraassis.sp.gov.br

Fls. 3
