REQUER INFORMAÇÕES DO PODER EXECUTIVO SOBRE A POSSIBILIDADE DA EXECUÇÃO DO SERVIÇO DE CONSTRUÇÃO DE OBSTÁCULO MODERADOR DE VELOCIDADE NA RUA JOSÉ TEIXEIRA SOBRINHO NO CONJUNTO HABITACIONAL ASSIS IV

Fui procurado por vários munícipes de nossa cidade, os quais solicitaram nossa intervenção junto à Administração Pública Municipal, visando a possibilidade da execução do serviço de construção de obstáculo moderador de velocidade na Rua José Teixeria Sobrinho, no Conjunto Habitacional Assis IV.

O local trata-se de uma junção com a Rua José Justo Garcia através de um curva fechada, e segundo relatos dos moradores daquela região, últimamente a incidência de acidentes de trânsito vem aumentando consideravelmente.

Esclarecem ainda que, muitos dos acidentes ocorrem devido a alta velocidade que desenvolvem os veículos que se deslocam no sentido Terminal Rodoviário x COHAB IV, e os motoristas quando se deparam com a curva fechada acabam perdendo o controle da direção colidindo com outros veículos que estão transitando ou parados na Rua José Justo Garcia.

Informo que a há uma divergência quanto ao nome da Rua, nos aplicativos consta Rua José Teixeira Sobrinho, mas existem placas de sinalização nas imediações indicando que o nome seria Monsenhor Davi, conforme fotos anexas.

Seguem também anexas fotos que trazem evidências da periculosidade do local, o que confirma a importância no atendimento do solicitado.

Ante o exposto, Requeiro à Mesa, ouvido o Plenário e atendidas as formalidades regimentais, seja oficiado ao Prefeito Municipal, Senhor **José Aparecido Fernandes**, solicitando que Sua Excelência preste a esta Casa de Leis, após consulta ao departamento competente, as seguintes informações:

a) Existe a possibilidade da Municipalidade providenciar a da execução do serviço de construção de obstáculo moderador de velocidade na Rua José Teixeria Sobrinho, no Conjunto Habitacional Assis IV.

b) Se positivo, qual a previsão para que isso ocorra?

c) Se negativo, justificar

SALA DAS SESSÕES, em 23 de junho de 2021.

GERSON ALVES
Vereador - PTB

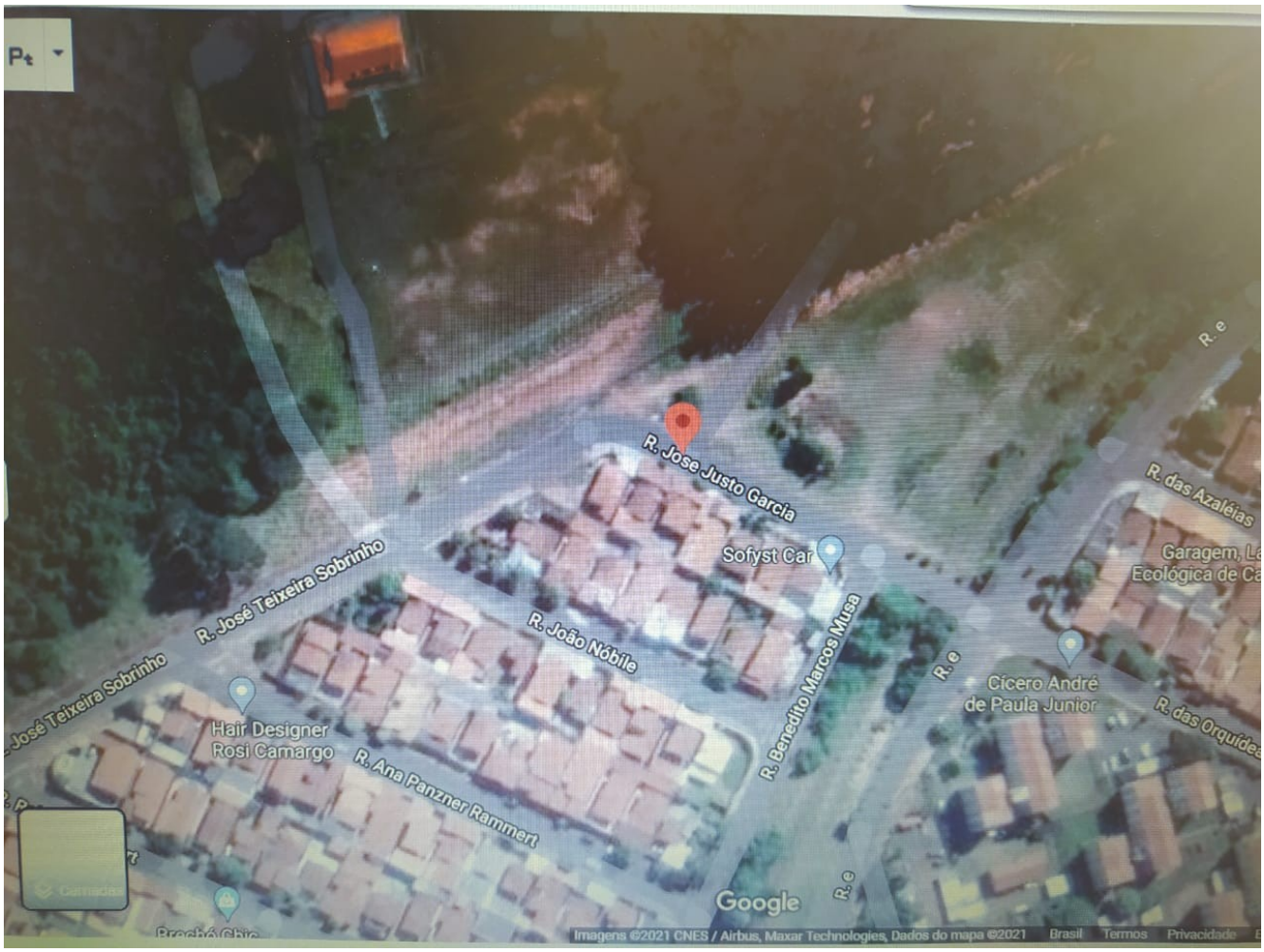
R. Jose Justo Garcia
R. José Teixeira Sobrinho
R. João Nóbile
R. Benedito Marcos Musa
R. Ana Panzner Rammert
Hair Designer
Rosi Camargo
Cícero André
de Paula Junior
R. das Azaléias
R. das Orquídea
Google
Imagens ©2021 CNES / Airbus, Maxar Technologies, Dados do mapa ©2021
Brasil
Termos
Privacidade

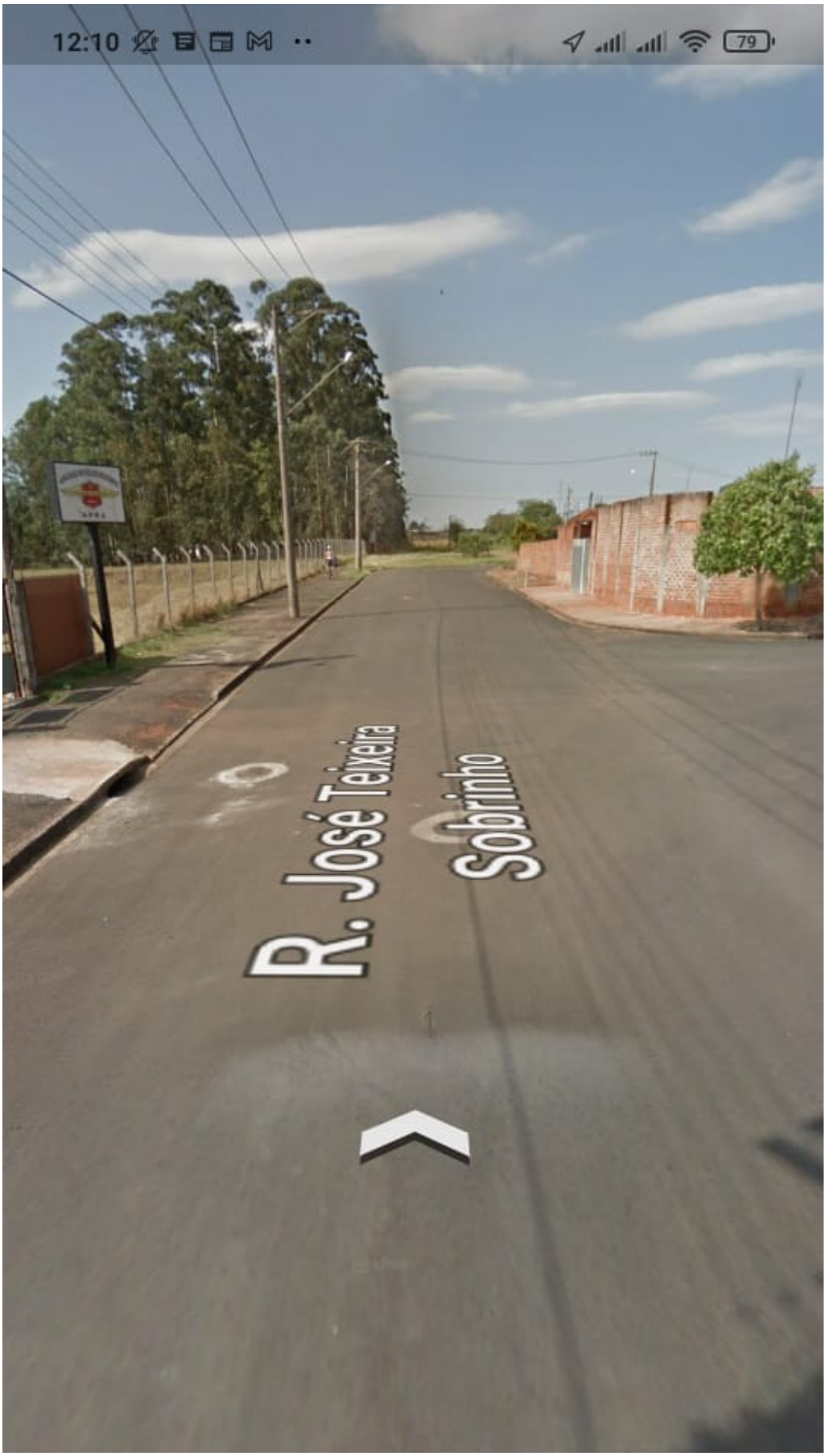
12:10
79
R. José Teixeira
Sobrinho

Rua
Monsenhor
David
Conj. Hab. Assis 4
Cep:19.807-110

Assinado digitalmente
por GERSON ALVES DE
SOUZA 110.790.608-39
Data: 23/06/2021 12:52